MARVEL

VINGADORES VS. X-MEN™

www.jbomanga.com.br

VINGADORES VS X-MEN™

VS

MARVEL DELUXE

PANINI BOOKS

JASON AARON • BRIAN MICHAEL BENDIS • ED BRUBAKER
MATT FRACTION • JONATHAN HICKMAN
JOHN ROMITA JR. • OLIVIER COIPEL • ADAM KUBERT

PANINI BOOKS

VINGADORES VS X-MEN™

VS

MARVEL DELUXE

PANINI BOOKS

JASON AARON • BRIAN MICHAEL BENDIS • ED BRUBAKER
MATT FRACTION • JONATHAN HICKMAN
JOHN ROMITA JR. • OLIVIER COIPEL • ADAM KUBERT

Dados Internacionais de Catalogação na Publicação (CIP)
(Ana Lúcia Merege 4667/CRB-7)

Bendis, Brian Michael
Marvel Deluxe: Vingadores vs X-Men / roteiro por Brian Michael Bendis, Jason Aaron e Ed Brubaker; arte por John Romita Jr., Olivier Coipel e Adam Kubert ; tradução por Paulo França. – Barueri, SP : Panini Books, 2018.

ISBN 978-85-8368-296-7

1. Histórias em quadrinhos I. Aaron, Jason II. Brubaker, Ed III. Romita Jr., John IV. Coipel, Olivier V. Kubert, Adam VI. França, Paulo VII. Título

CDD 741.5

Índice para catálogo sistemático:
1. Histórias em quadrinhos 741.5

PANINI BOOKS

PANINI GROUP Diretor de Publicações: Marco M. Lupoi **Coordenador de Publicações:** Leonardo Raveggi **PANINI BRASIL LTDA. Diretor-Presidente:** José Eduardo Severo Martins **Diretor-Administrativo e Financeiro:** Roberto Augusto Bezerra **Diretor Comercial:** Adrien Duarte **Gerente de Publicações:** Erick Santos Cardoso **Editor Líder:** Levi Trindade **Gerente de Marketing:** Marcelo Adriano da Silva **Coordenador de Marketing Digital:** Ricardo Parodi **Gerente Comercial:** Rodrigo Lopes Neto **Líder de Planejamento e Vendas:** Ana Lúcia Rosa **Publicidade:** comercial@panini.com.br **Assessoria de Comunicação:** Ketchum: panini@ketchum.com.br **PLANEJAMENTO E CONTROLE DE PRODUÇÃO Gerente Industrial:** Edson Aprijo de Farias / Impresso na Malásia. Distribuído em todo o país por Panini Brasil Ltda. **PRODUÇÃO EDITORIAL MYTHOS EDITORA LTDA. Diretores** Dorival Vitor Lopes & Helcio de Carvalho **REDAÇÃO Editor-Chefe** Helcio de Carvalho **Editora Sênior** Carol Pimentel **Editor** Paulo França **Editor de Arte** Julio C. Nogueira **Arte** Celso Pimentel, Daniel Fantini, Denise Araújo, Fernando Chakur, Guilherme Baldin e Maurício Wallace **Coordenador de Produção** Ailton Alipio

MARVEL DELUXE: VINGADORES VS. X-MEN é uma publicação da Panini Brasil Ltda. **Administração e Publicidade:** Alameda Caiapós, 425 - Tamboré - Barueri - CEP 06460-110 - SP - Brasil. **Redação e Correspondência:** Av. São Gualter, 1296 - São Paulo - SP - Brasil. CEP 05455-002. Fone/fax: (11) 3024-7707. Lançamento: 2018.

MARVEL
© 2018 MARVEL

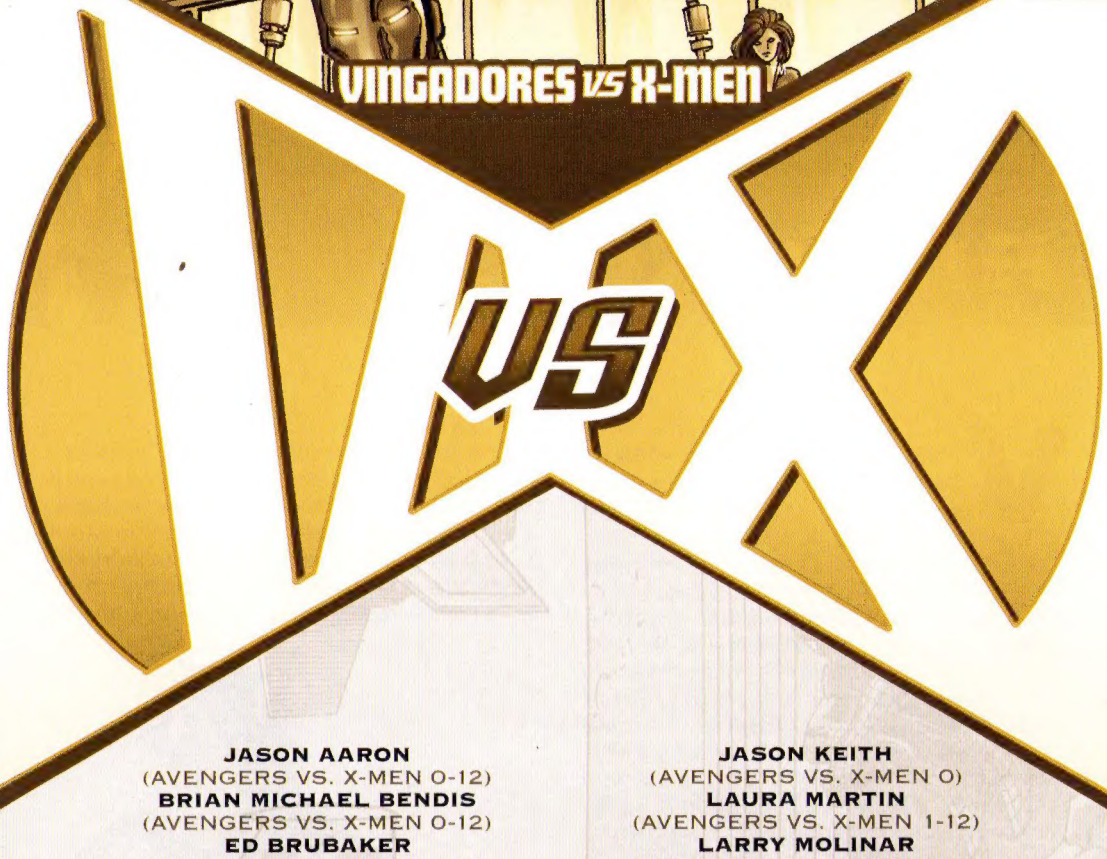

JASON AARON
(AVENGERS VS. X-MEN 0-12)
BRIAN MICHAEL BENDIS
(AVENGERS VS. X-MEN 0-12)
ED BRUBAKER
(AVENGERS VS. X-MEN 1-12)
MATT FRACTION
(AVENGERS VS. X-MEN 1-12)
JONATHAN HICKMAN
(AVENGERS VS. X-MEN 1-12)
MARK WAID
(AVENGERS VS. X-MEN: INFINITE 1, 6 E 10)
YVES BIGEREL
(AVENGERS VS. X-MEN: INFINITE 6 E 10)
JEPH LOEB
(POINT ONE)
ROTEIRO

JOHN ROMITA JR.
(AVENGERS VS. X-MEN 1-5)
OLIVIER COIPEL
(AVENGERS VS. X-MEN 6, 7 E 11)
ADAM KUBERT
(AVENGERS VS. X-MEN 8-10 E 12)
FRANK CHO
(AVENGERS VS. X-MEN 0)
STUART IMMONEN
(AVENGERS VS. X-MEN: INFINITE 1)
CARLO BARBERI
(AVENGERS VS. X-MEN: INFINITE 6)
REILLY BROWN
(AVENGERS VS. X-MEN: INFINITE 10)
ED McGUINNESS
(POINT ONE)
DESENHOS

SCOTT HANNA
(AVENGERS VS. X-MEN 1-5)
MARK MORALES
(AVENGERS VS. X-MEN 6, 7 E 11)
JOHN DELL
(AVENGERS VS. X-MEN 8-10 E 12)
DEXTER VINES
(POINT ONE)
ARTE-FINAL

JASON KEITH
(AVENGERS VS. X-MEN 0)
LAURA MARTIN
(AVENGERS VS. X-MEN 1-12)
LARRY MOLINAR
(AVENGERS VS. X-MEN 8-10)
JUSTIN PONSOR
(AVENGERS VS. X-MEN 12)
MARTE GRACIA
(AVENGERS VS. X-MEN: INFINITE 1, 6 E 10)
CHRIS SOTOMAYOR
(AVENGERS VS. X-MEN: INFINITE 10)
MORRY HOLLOWELL
(POINT ONE)
CORES

TOM BREVOORT (AVENGERS VS. X-MEN 0-12; POINT ONE)
LAUREN SANKOVITCH (POINT ONE)
EDITORES ORIGINAIS

AXEL ALONSO
EDITOR-CHEFE ORIGINAL

PAULO FRANÇA
(AVENGERS VS. X-MEN: 0-12)
ANTONIO TADEU
(AVENGERS VS. X-MEN: INFINITE)
TRADUÇÃO

FERNANDO LOPES
(AVENGERS VS. X-MEN: 0-12)
PAULO FRANÇA
(AVENGERS VS. X-MEN: INFINITE)
ADAPTAÇÃO

DENISE ARAÚJO &
DONIZETI AMORIM
LETRAS

PAULO FRANÇA
EDITOR

PREFÁCIO

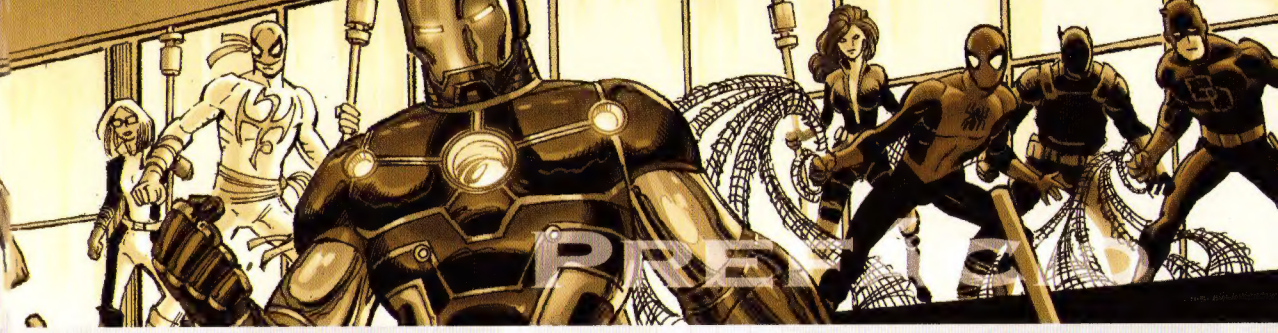

Vingadores Vs. X-Men! Se tem um confronto que todo marvete de respeito sempre quis ver, é esse! Uma das coisas mais comuns em meio aos fãs de quadrinhos é entrar naquela discussão de qual herói venceria qual, caso eles se confrontassem. E, para os leitores da Marvel, não existe disputa mais ardorosa do que entre Vingadores e X-Men. Embora as duas equipes façam parte do mesmo universo, sempre houve uma enorme distância separando-as. Desde sua criação, os Vingadores são uma reunião dos principais personagens da editora, o epíteto de Heróis Mais Poderosos da Terra não lhes foi dado à toa. Os X-Men, por outro lado, sempre foram um grupo de personagens renegados, heróis temidos e odiados pelo mundo que juraram proteger. Seja pelo conceito básico de cada equipe ou pelas histórias em si, o fato é que, de forma geral, a base de fãs dos Vingadores é bem diferente da dos X-Men — e pode apostar que ambas sempre quiseram ver sua equipe favorita dar uma sova na outra.

Uma curiosidade a respeito dessa saudável rixa é que, apesar de reunir os medalhões da editora, a revista dos Vingadores, por muitos e muitos anos, não conseguia obter resultados de vendas tão poderosos quanto seus protagonistas. Enquanto isso, os X-Men vendiam mais do que pão quente, com histórias focadas em situações menos heroicas e mais humanas. Nos últimos tempos, especialmente depois do estrondoso sucesso do Universo Cinematográfico da Marvel, essa situação mudou um tanto, mas talvez isso seja fruto de outra diferença importante entre as equipes: enquanto os Vingadores são a grande estrela da Casa das Ideias no cinema, os X-Men tiveram seus direitos vendidos para a Fox e, portanto, ainda não puderam ser utilizados pela Marvel nas telonas.

Outro fato interessante é que a questão do preconceito contra os mutantes frequentemente vinha à tona quando as equipes se encontravam. Acostumados a serem os queridinhos da mídia e defensores do *status quo*, os Vingadores jamais tomaram para si a defesa dos mutantes e não raro deixavam transparecer seu próprio preconceito. Já os Filhos do Átomo, que sempre se viram marginalizados pela sociedade, passaram a vida lutando pela igualdade entre humanos e mutantes, sem nunca receber apoio dos chamados Heróis Mais Poderosos da Terra — o que acabou gerando um certo rancor neles.

Para piorar ainda mais essa já conturbada relação, os X-Men viram a mentalmente instável Feiticeira Escarlate, uma vingadora, dizimar a população mutante, levando sua espécie à beira da extinção. Seja por estratégia dos roteiristas ou por pura coincidência, a impressão que fica é de que uma grande briga entre as equipes estava praticamente destinada a acontecer.

Pois bem, amigo leitor, se você queria briga, é exatamente isso que mostraremos nas quase setecentas páginas desta edição. Um longo e violento confronto entre as maiores superequipes da Casa das Ideias. A porrada vai comer solta pra todo lado, em doses maciças — afinal, aqui tem bastaaante espaço para isso. Além do prólogo e das doze edições da série *Vingadores Vs. X-Men*, este encadernado reúne também a minissérie *Vingadores Vs. X-Men: Versus*, focada nas principais brigas mano a mano travadas ao longo da saga, *Vingadores Vs. X-Men: Consequências*, mostrando como o Universo Marvel foi afetado pelo confronto, e, a cerejinha do bolo, três histórias da linha Infinite Comics, lançadas originalmente apenas em formato digital e completamente inéditas no Brasil. Resumindo, tudo que você precisa saber sobre essa épica saga está compilado aqui.

Agora chega de conversa! Vire logo esta página, pois a pancadaria já está para começar e o futuro do planeta está em jogo!

Paulo França
Editor

ANTERIORMENTE

Anos atrás, algum tempo após se juntar aos Vingadores, Wanda Maximoff, a Feiticeira Escarlate, apaixonou-se pelo sintozoide Visão e ambos se casaram. Graças a seus poderes de manipulação da realidade, Wanda inconscientemente gerou dois filhos gêmeos: Thomas e William. Mas a relação do casal não teve um final feliz. Visão foi sequestrado e desmantelado pelo governo, que o reconstruiu como um robô desprovido de emoções. A Feiticeira Escarlate, por sua vez, foi possuída por uma entidade alienígena que pretendia erradicar a humanidade. E, quando Mefisto revelou que os gêmeos eram, na verdade, fragmentos de sua alma e os reabsorveu, o sofrimento foi demais para Wanda. Para aliviar sua dor, Agatha Harkness lançou um feitiço para fazê-la esquecer que as crianças um dia existiram. Anos mais tarde, a Feiticeira Escarlate começou a recuperar as memórias a respeito de seus filhos e, num surto psicótico, culpou os Vingadores pelo ocorrido e os atacou furiosamente. Após uma caótica e sangrenta batalha que resultou na morte do Visão, do Homem-Formiga e do Gavião Arqueiro, Wanda foi finalmente derrotada pelos Heróis Mais Poderosos da Terra e entregue aos cuidados de seu pai, Magneto.

Ainda completamente instável e sob a influência do pai e de seu irmão Pietro, Wanda usou seus descomunais poderes para transformar o mundo num lugar onde os mutantes eram a raça dominante e Magneto, seu líder. Mas a situação também desandou na Dinastia M e os heróis daquela realidade se uniram para derrubar o tirânico governo mutante. Ao final da batalha, arrependida por seus atos e tentando reparar o que fez, ela devolve a realidade ao normal. Mas, em mais um ato de insanidade, Wanda tenta encerrar o conflito entre ambas as espécies retirando os poderes dos *Homo superior.* Assim, com as palavras *"chega de mutantes"*, a Feiticeira Escarlate reduz toda a população mutante do planeta a um total de 198 indivíduos. Até o surgimento de Esperança Summers.

Primeira mutante a nascer desde o fatídico evento conhecido como Dia M, Esperança foi vista como um messias de sua espécie, tornando-se alvo de fanáticos de todo tipo — com destaque para Bishop, que considerava Esperança a responsável pelo futuro apocalíptico de onde ele veio. Para salvá-la, Cable leva a criança ao futuro e a cria como um soldado enquanto espera que seus poderes finalmente se manifestem. Mas Bishop segue sempre em seu encalço, decidido a matar a menina, o que dá início a um jogo de gato e rato, com Cable e Esperança fazendo diversos saltos temporais para tentar se livrar dele, que os persegue incansavelmente.

Quando Esperança já está com 16 anos, a dupla finalmente consegue voltar ao presente e encontra o Instituto Xavier em ruínas. Eles logo são atacados por dois grupos antimutantes — os Purificadores e os Sorridentes —, mas uma equipe de X-Men consegue ajudá-los e levar Esperança para Utopia enquanto Cable fica para trás, servindo de isca. Bastion, líder dos Purificadores, dá sequência a seus planos de destruir Esperança e abre um portal dimensional até sua própria realidade, permitindo que ele tenha acesso aos mortíferos Nimrods, os robôs Sentinelas de seu futuro. Cable, Cifra e a X-Force viajam até esse mundo distópico para reprogramar e destruir o Molde-Mestre responsável pela criação dos Nimrods. Contudo, para manter o portal aberto e permitir que seus colegas possam escapar para o presente, Cable acaba se sacrificando, sobrepujado pelo vírus tecnorgânico. Com o portal destruído, Bastion decide confrontar os X-Men pessoalmente. Sofrendo profundamente pela perda de Cable, Esperança mimetiza os poderes de todos os mutantes ao seu redor e, sozinha, destrói Bastion e seus asseclas. Por fim, ela decide ficar em Utopia e treinar ao lado dos X-Men. E o posterior surgimento de sete novos mutantes reforça a teoria de que a garota pode ser a responsável pelo renascimento de sua espécie.

No futuro, Cable reencontra seu velho mentor Blaquesmith, que informa a ele que o mundo está condenado porque Esperança morrerá em algum acidente relacionado aos Vingadores. Nathan, então, decide voltar para o presente a fim de evitar a morte de sua filha, mas tem apenas 24 horas antes que o vírus tecnorgânico o mate. Logo ao chegar, Cable inicia uma série de ataques aos Vingadores, mas, após alguns confrontos, fica à beira da morte, em função dos ferimentos e do avanço do vírus. Ciclope leva seu filho moribundo para Utopia e, lá, Esperança começa a absorver o vírus tecnorgânico do corpo dele quando, de repente, dá uma impressionante manifestação da Força Fênix, com a ave de fogo envolvendo todo seu corpo. Suas ações parecem eliminar o vírus do sistema de Cable, que, contudo, permanece desacordado. Em seguida, numa conversa telepática com Ciclope, Cable consegue convencê-lo de que Esperança é realmente a Fênix e pede sua promessa de que, quando a guerra entre Vingadores e X-Men começar, ele fará o que for preciso para protegê-la.

O PLANETA BIRJ.
A SALA DO TRONO NA CIDADE CAPITAL.
A OITENTA MIL ANOS-LUZ DA TERRA.
ONTEM.
PELA BI-LIONÉSIMA VEZ, TERRAX...
...EU VIM AQUI PRA TE DAR UM AVISO!
PARECE MAIS QUE VEIO JOGAR A TROPA NOVA INTEIRA NA MINHA CABEÇA.
FAÇA-O, ENTÃO!
História originalmente publicada em POINT ONE 1 (janeiro/2012)
NÃÃO!
VOU PENDURAR A CABEÇA DE CADA UM DELES NO GRANDE SALÃO.
JUNTO COM O PATÉTICO CONSELHO CIENTÍFICO E A FAMÍLIA REAL QUE SE OPUSERAM A MIM AQUI.
VOCÊ ENTENDEU TUDO ERRADO, SUA ABERRAÇÃO PEDREGOSA!
TERRAX NUNCA ESTÁ ERRADO.

BEM-VINDO À MINHA VIDA.
EXISTE UMA PRIMEIRA VEZ PRA *TUDO*.
QUAL É O SIGNIFICADO DISTO?
EU CONTROLO ESTE PLANETA ATÉ SEU ÚLTIMO GRÃO DE AREIA.
EU TE *AVISEI*...
...AGORA ME AJUDA A *TIRAR* DESTE MUNDO O MÁXIMO DO SEU POVO QUE PUDERMOS!
NUNCA RECUAREI.
FUI O *ARAUTO* DE *GALACTUS*.
NÃO TEMO *NADA*.
É... BOM... ISTO TÁ MAIS PRA UMA COISA QUE FARIA O GALACTUS BORRAR AS CALÇAS.

É TARDE DEMAIS...!
FUJA, COVARDE.
EU IREI À GUERRA CONTRA QUALQUER SER DO UNIVERSO.
BOA SORTE COM ISSO AÍ.

...AQUELA GENTE TODA... EU... QUE FRACASSO ÉPICO...

ARRRRGHHHH!!
...TENHO... QUE... CONSEGUIR... AJUDA...
TODO MUNDO...
...TEM QUE SABER QUE...
...A FÊNIX...
...ESTÁ CHEGANDO!

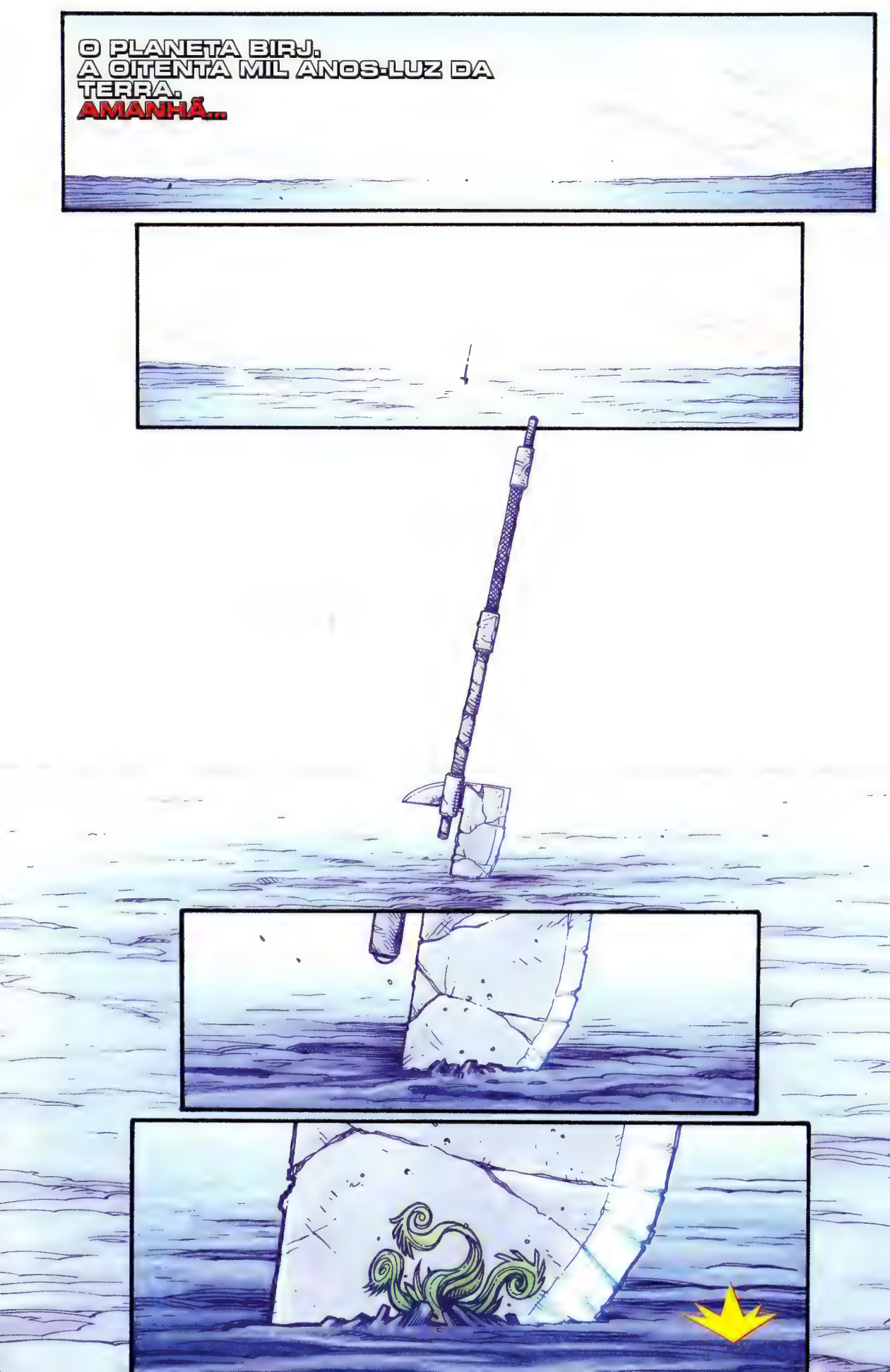
O PLANETA BIRJ.
A OITENTA MIL ANOS-LUZ DA TERRA.
AMANHÃ...

VS X

PRÓLOGO

FEITICEIRA ESCARLATE
VINGADORA
FILHA DE MAGNETO

COM APENAS TRÊS PALAVRAS, SEUS PODERES DE ALTERAÇÃO DA REALIDADE TORNARAM OS MUTANTES UMA ESPÉCIE EM EXTINÇÃO.

ESPERANÇA SUMMERS
X-MAN
CONSIDERADA A MESSIAS MUTANTE

ELA ESTÁ DESTINADA A SALVAR TODA A RAÇA MUTANTE... OU TALVEZ DESTRUIR O MUNDO.

História originalmente publicada em AVENGERS VS. X-MEN 0 (maio/2012)

DEIXE QUE VEJAM O QUE ACONTECE QUANDO UM CIENTISTA DA IMA* TRAI SEUS IRMÃOS!

QUE VEJAM O QUE ACONTECE QUANDO ALGUÉM TENTA VENDER NOSSOS SEGREDOS.

QUERO QUE O MUNDO VEJA QUE MODOC NÃO PERMITIRÁ ISSO!

SAIA, DOUTOR UDAKA!

VIVA SEUS ÚLTIMOS MINUTOS COMO HOMEM!

(*) Ideias Mecânicas Avançadas.

http://fudohgeimango.com.br/
fudohgeimango

É O MODOC!

EU TE AVISEI.

NINGUÉM ESCAPA DO CONCLAVE DA IMA.

NINGUÉM ESCAPA.

DÊ SEU ÚLTIMO SUSPIRO COM ALGUMA HONRA.

NÃO?

POR MIM, TUDO BEM.

QUEIME.

FAPOSSS

O QUÊ?

POR QUE NÃO ESTOU DISPARANDO?

COMO É POSSÍVEL?

RENDA-SE.

ANTES QUE EU TE OBRIGUE.
AARRGHH! O QUE É ISSO? QUEM É V-- ESPERE!
EU CONHEÇO VOCÊ. É A FEITICEIRA ESCARLATE. A VINGADORA DESGRAÇADA!
MINHA NOSSA, OS BOATOS QUE OUVI...

BOATOS DE QUE VOCÊ HAVIA ENSANDECIDO E SE VIRADO CONTRA OS VINGADORES.

AH, NÃO.

VOCÊ NÃO VAI COMEÇAR COM O FALATÓRIO, VAI?

BOATOS DE QUE VOCÊ É O MOTIVO DE OS MUTANTES NÃO SEREM MAIS UMA PREOCUPAÇÃO.

POR FAVOR, ESTOU IMPLORANDO. SE EU QUISESSE OUVIR UM MONÓLOGO MALUCO, VOLTARIA A MORAR COM MEU PAI.

ATAQUEM!

A GAROTINHA DO MAGNETO PRECISA APRENDER A FICAR EM SEU LUGAR!

DEVIA TER CONTINUADO ESCONDIDA DEBAIXO DE SEJA LÁ QUAL PEDRA VOCÊ SAIU.

EU ME PERGUNTO, MINHA QUERIDA, SE HÁ ALGUM TIPO DE RECOMPENSA PELA **SUA** CABEÇA.

PARECE-ME QUE VOCÊ CAUSOU MAIS MAL AO MUNDO DO QUE QUALQUER UM DE NÓS, OS CHAMADOS--

SPOK

HHRRAAGH!

ACABEM LOGO COM ISSO!

NÃO QUEREMOS QUE CADA HERÓI PERTURBADO FAÇA FILA PARA--

PERTURBADO, QUEM É PERTURBADO?

EU SOU UM POUCO PERTURBADA.

SMACK

CRUNCH

BUM! NÃO VOU MENTIR PRA VOCÊS, MENINAS, EU MEIO QUE PRECISAVA DISTO.

AH, SEI COMO É. NÃO SEI SE SÃO ESSES HORRENDOS TRAJES DE APICULTORES DOS CIENTISTAS DA IMA OU SE É O FEDOR ABSURDO DESSES HORRIPILANTES ROBÔS BIO-MODIFICADOS, MAS EU SIMPLESMENTE QUERO DETONAR ***TODOS*** ELES.

AAGGHH!

ZDAK!

ZDAK!

TENHO CERTEZA DE QUE HÁ UMA HISTÓRIA POR TRÁS DISSO, MAS, POR DEUS, NÃO TÔ NEM--

AGH!
BOOM
COMO OUSA--
ZDAK!
CALA A BOCA.
BELO SALVAMENTO, FEITICEIRA, VOCÊ AINDA TEM AS MANHAS.
WANDA?

WANDA.
SOU EU, CAROL DANVERS.
DEVE SE LEMBRAR DA MULHER-ARANHA...
HÃ, OI.
ACHEI QUE PUDESSE CUIDAR DISTO SOZINHA.
DO QUE ESTÁ FALANDO? O TRABALHO FOI BEM-FEITO.
ACHO QUE ESTOU UM POUCO ENFERRUJADA.
ACHO QUE AINDA NÃO ESTOU PRONTA.
EI...
AONDE VOCÊ VAI?
BOM TE VER, CAROL. VOCÊ PARECE BEM. SAUDÁVEL.
VEJO VOCÊS POR AÍ.
AONDE VOCÊ VAI?
PERAÍ PERAÍ PERAÍ... ESPERA.
VOCÊ VAI VOLTAR PRA MANSÃO COM A GENTE.
CLARO. VAMOS LÁ.
AH, NÃO.
NÃO. NÃO. AINDA NÃO ESTOU PRONTA PRA ISSO.
PRONTA PRA QUÊ? PROS SEUS AMIGOS?
TODO MUNDO TÁ PRECUPADO COM VOCÊ. DÁ UMA PASSADA LÁ SÓ PRA DAR UM OI, GANHAR UNS ABRAÇOS E MOSTRAR PRA TODO MUNDO QUE VOCÊ ESTÁ BEM.
ACHO MELHOR EU AGIR SOZINHA POR UM TEMPINHO.
TUDO BEM. VEM SÓ DAR UM OI.
EU REALMENTE ACHO QUE NÃO É--
VOCÊ ENTENDEU A PARTE DO "*EU NÃO VOU ACEITAR UM 'NÃO' COMO RESPOSTA*", NÉ?
CAROL...

MANSÃO DOS VINGADORES.
UGH. ISTO... ISTO É UMA PÉSSIMA, PÉSSIMA, PÉSSIMA IDEIA.
TODO MUNDO TÁ PREOCUPADO COM VOCÊ.
TODO MUNDO VAI FICAR MUITO FELIZ EM TE VER.
MAS--
EI...
UMA VEZ VINGADORA, SEMPRE VINGADORA.
SÓ ENTRA E DÁ UM OI.
SÉRIO. VOCÊ DEVIA VER COMO ELES--

VISÃO.
O QUE ESTÁ FAZENDO AQUI, WANDA?
EU ACHEI QUE SERIA LEGAL SE TODO MUNDO--
ESTOU FALANDO COM MINHA MULHER.
POR QUE VEIO AQUI?
SINTO EMPATIA PELAS DIFICULDADES QUE TEVE DE SUPERAR EM SUA VIDA.
E ME CONDOO PELAS MANIPULAÇÕES QUE POSSA TER SOFRIDO.
MAS O QUE NÃO ME COMPADECE E EU NÃO COMPREENDO É A IDEIA DE QUE, QUANDO VOCÊ ESTAVA EM SEU PIOR ESTADO, VOCÊ ESCOLHEU...
...ENTRE OS MILHÕES DE ESCOLHAS E VARIÁVEIS QUE TINHA DIANTE DE SI...
...VOCÊ ESCOLHEU ME SOBREPUJAR E USAR MEU CORPO COMO ARMA CONTRA MEUS AMIGOS E MEU LAR.
ISSO EU NÃO POSSO PERDOAR.

TEM RAZÃO.

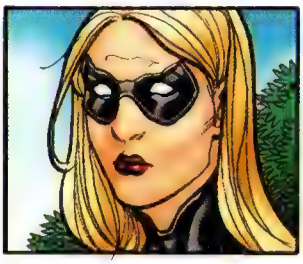

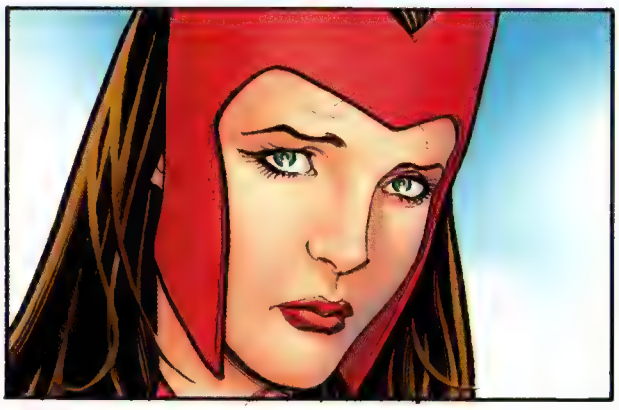

ME DESCULPE.

ESTE NÃO É MAIS SEU LAR.
VOCÊ NÃO PERTENCE A ESTE LUGAR.
VISÃO, QUAL É...
SE FOI ISSO QUE VOCÊ VEIO ATÉ AQUI DESCOBRIR... AGORA VOCÊ SABE.
SIM...
EU JÁ SABIA.
NOSSA! PRECISAVA SER TÃO ESCRO--
ISTO NÃO LHE DIZ RESPEITO.
PEGOU UM POUCO PESADO, HEIN?
DIREITO DELE.
EU SEI.
EU ENTENDO.
É SÓ QUE... SEMPRE GOSTEI DOS DOIS JUNTOS.

UTOPIA.
LAR DOS X-MEN. PRÓXIMO À COSTA DE SÃO FRANCISCO.
ENTÃO TÁ...
VAMOS TENTAR NÃO BATER EM NENHUM *EDIFÍCIO* DESTA VEZ
PRECISA *PARAR* COM ISSO, ESPERANÇA.
SEJA LÁ QUE DIABO FOR ISSO, PRECISA *PARAR*.

TÁ, TUDO BEM, PODE PEGAR A SUA DROGA DE *MOCHILA A JATO* DE VOLTA.
VOCÊ SABE QUE NÃO É DISSO QUE ESTOU FALANDO.
SE BEM QUE, SIM. EU *QUERO* MINHA MOCHILA A JATO DE VOLTA.
VOCÊ TEM SAÍDO DE MANSINHO JÁ FAZ QUASE UMA *SEMANA*. ACHOU *MESMO* QUE EU NÃO NOTARIA?
NO COMEÇO EU IGNOREI, ESPERANDO QUE VOCÊ CAÍSSE EM SI.
EU NÃO TAVA FAZENDO NADA ERRADO.
ENTÃO POR QUE ESTÁ FUGINDO ESCONDIDA NO MEIO DA NOITE?
PORQUE EU SABIA QUE VOCÊ REAGIRIA *EXATAMENTE* COMO ESTÁ REAGINDO. TUDO QUE FAÇO É VOAR POR AÍ. ÀS VEZES EU PRECISO SIMPLESMENTE... *AREJAR* A CABEÇA.
NÃO É SÓ O QUE VOCÊ FAZ.
DOIS ASSALTANTES FORAM ESPANCADOS QUASE ATÉ A MORTE EM TENDERLOIN ONTEM À NOITE. NA NOITE ANTERIOR, UM MOLESTADOR DE CRIANÇAS QUE ESTAVA EM CONDICIONAL TEVE AS DUAS PERNAS QUEBRADAS EM CORONA HEIGHTS. DIGA QUE NÃO SABE NADA A RESPEITO. OU QUE NÃO HÁ UM *RÁDIO DA POLÍCIA* PRESO AO SEU CINTO.
PROTEGER UM MUNDO QUE NOS TEME E ODEIA. É O NOSSO TRABALHO, NÃO?
NÃO QUANDO SIGNIFICA SE COLOCAR EM RISCO SEM NECESSIDADE.
E EU PENSANDO QUE ESTE LUGAR SE CHAMAVA UTOPIA. NOME CURIOSO PRA UMA *PRISÃO*.
AGORA VOCÊ ESTÁ APENAS SENDO *INFANTIL*. VOCÊ NUNCA FOI PRISIONEIRA AQUI, ESPERANÇA, SABE DISSO. MAS TAMBÉM SABE O QUANTO É *PERIGOSO* PRA VOCÊ SAIR POR AÍ SOZINHA. É UM *ALVO* GRANDE DEMAIS.
VOCÊ É IMPORTANTE DEMAIS PARA TODOS AQUI. ESPECIALMENTE PRA *MIM*.
POSSO CUIDAR DE MIM MESMA. NÃO SOU A FLORZINHA DELICADA QUE VOCÊ PARECE PENSAR QUE EU SOU.
NÃO. NÃO É.

VOCÊ É A *MESSIAS* MUTANTE.
É QUEM NOS RESGATOU DA BEIRA DA EXTINÇÃO. É A ÚNICA MUTANTE NO MUNDO TODO QUE NÃO PODEMOS NOS DAR AO LUXO DE PERDER.
NÃO, PELO MENOS UMA VEZ, ME *DIGA* O PORQUÊ E COMO. *COMO* EU SOU DIFERENTE DE QUALQUER OUTRO MUTANTE DAQUI? TUDO QUE FIZ MINHA VIDA TODA FOI FUGIR DE PESSOAS QUE TENTAVAM ME MATAR. E AÍ CHEGA ALGUÉM E ME DIZ COMO SOU *ESPETACULAR*.
POR QUÊ? O QUE ME TORNA TÃO ESPECIAL?
MAS *POR QUÊ?*
ESPERANÇA...
TUDO.
ISSO NÃO É RESPOSTA.
EU QUERO A *VERDADE*. SÓ ME FALA LOGO. POR FAVOR.
ME FALA SOBRE A *FÊNIX*.
COMO SOUBE DA--
EU SEI MAIS DO QUE VOCÊ IMAGINA. SEI QUE É UM TREMENDO PÁSSARO FLAMEJANTE CÓSMICO. E SEI QUE ESTÁ VINDO ATRÁS DE *MIM*. QUE NEM ACONTECEU ANOS ATRÁS, QUANDO VEIO EM BUSCA DA SUA MULHER, A JEAN. SEI QUE TODO MUNDO SE BORRA DE MEDO SEMPRE QUE A FÊNIX É SEQUER MENCIONADA. ESPECIALMENTE *VOCÊ*.
E AÍ...
QUE TAL ME CONTAR O QUE VAI ACONTECER QUANDO ELA *CHEGAR* AQUI?

FOI O QUE PENSEI.
ESPERE...
SE NÃO VAI ME DIZER, VOU ENCONTRAR MINHAS *PRÓPRIAS* RESPOSTAS.
TODAS AS UNIDADES, 10-30 EM ANDAMENTO NO BANCO E COMPANHIA FIDUCIÁRIA ISÓTOPO, NA FELL STREET, 326...

NEM PENSE NISSO.
NEM PENSE EM ME IMPEDIR.

ESPERANÇA, SÓ ME ESCUTA, POR FAVOR...

NÃO.
ESCUTA *VOCÊ*.

FWOOOSH
BEM...
ISSO PROVAVELMENTE PODIA TER CORRIDO MELHOR.

Diário da Esperança.
Hoje eu atirei no Ciclope usando as próprias rajadas ópticas dele. Foi gostoso.
Ele simplesmente não entende.
Passei 15 anos da minha vida em fuga. O Scott agora espera que eu simplesmente me sente num cantinho, esperando que ele me diga o que fazer?
Estou cansada de esperar. Cansada de ser deixada no escuro.
Todo mundo sempre me diz que sou especial, que sou isso, sou aquilo.
Às vezes não faço ideia de quem ou que droga eu sou.
OOOPS. DEVE TER ESCORREGADO.
Só sei que...
...tenho que descobrir isso *sozinha.*
O LUGAR ESTÁ CERCADO! ESTAMOS PRONTOS PRA OUVIR SUAS EXIGÊNCIAS! SÓ *NÃO* MACHUQUEM OS REFÉNS!
BANCO

Fui criada no futuro pelo homem mais corajoso que já conheci. *Cable.* O soldado supremo.
Ele me ensinou tudo que sei.
Que é sempre *exatamente* o suficiente para me meter em encrencas.
WHACK
EITA.
COMO MUTANTE, EU DEFINITIVAMENTE ODEIO JULGAR ALGUÉM BASEADA APENAS NAS APARÊNCIAS...
...MAS ALGO ME DIZ QUE VOCÊ É UM DOS *BANDIDOS*.

WHUMP
QUE DIABO FOI ISSO?
O QUÊ?
OUVI ALGUMA COISA. UMA PANCADA.
ALGUNS POLICIAIS DEVEM ESTAR TENTANDO ENTRAR ESCONDIDOS PELOS FUNDOS. O COBRA VENENOSA CUIDA DELES.
HELICOPS, COMO ESTÃO SE SAINDO COM A PORTA DO COFRE?
O URUTU JÁ TÁ TERMINANDO. SÓ MAIS UNS MINUTINHOS.
COBRA VENENOSA?
TUDO BEM AÍ ATRÁS?

KRAKK
GAAAH
QUE DIABO--
MÃOS AO ALTO!
OU MÃOS DE COBRA, OU SEJA LÁ O QUE VOCÊS TIVEREM!
CARA, OS SUPER-HERÓIS ESTÃO FICANDO CADA VEZ MAIS JOVENS HOJE EM DIA, NÉ? VOCÊ É O QUE, A NOVA GURIA DO *QUARTETO FUTURO* OU COISA DO TIPO?
CORRA PRA CASA, GAROTINHA. VÁ ENQUANTO AINDA TEM UMA BOA HISTÓRIA PRA CONTAR AOS SEUS AMIGUINHOS.
ALIÁS, COMO PASSOU PELO COBRA VENENOSA?
TÁ FALANDO DO SEU AMIGO RABUDO E COM OS BRAÇÕES PONTUDOS? VOCÊS SABIAM QUE AQUELES BRAÇOS SÃO CIBERNÉTICOS? *EU* NÃO SABIA.
ATÉ CORTÁ-LOS FORA.
VOCÊ COM CERTEZA É UMA COISINHA *IRRITANTE*.
EU *ODEIO* COISINHAS IRRITANTES.

HHRRGH
LAMENTO, GURIA. A SOCIEDADE DA SERPENTE NORMALMENTE NÃO TEM A TENDÊNCIA DE MATAR ADOLESCENTES, MAS VOCÊ PEDIU BASTANTE POR ISTO...
WHACK
RRGHH
UMA CABEÇADA. NUNCA ENTENDI AS CABEÇADAS.
ATINGIR ALGUÉM USANDO A PRÓPRIA CABEÇA. ISSO NÃO TE MACHUCA TANTO QUANTO A MIM?
WHACK
EI, PARA COM--
WHACK
GAAH!
WHACK
UGHH
WHACK

WHUMP
PRÓXIMO.
URUTU. ELA É TODA SUA.
URUTU. ESTOU VENDO QUE É BEM FORTE. ME DIZ UMA COISA, URUTU...
VOCÊ POR ACASO NÃO É *MUTANTE*, É?
SOU. E VOCÊ COM ISSO?
BOM, SABE, MEUS PODERES SÓ FUNCIONAM COM MUTANTES.
SEUS *PODERES*? *QUE* PODERES?
MAS QUE--
É O MESMO PODER QUE O *MEU*!
TAVEZ VOCÊ ENTENDA DEPOIS QUE *ACORDAR*.

SHOOOOM
ESPERANÇA?!
ESPERANÇA!
RRRRGHH
ESPERANÇA, JÁ CHEGA!
HEIN?
É...
ACHO QUE CÊ TÁ CERTO.

EMMA...
AMBULÂNCIAS JÁ ESTÃO A CAMINHO.
HELICOPS TENTOU ARRANCAR MINHA CABEÇA A *DENTADAS*. EU TAVA SÓ--
VOLTE PARA UTOPIA, ESPERANÇA. *AGORA*.
EU CUIDO DAS AUTORIDADES. E DEPOIS CUIDO DE VOCÊ.
EU SEI POR QUE VOCÊ TÁ ASSUSTADO.
QUÊ?
VOCÊ ACHA QUE A *FÊNIX* VAI ME MATAR OU ME ENLOUQUECER. OU TALVEZ OS DOIS. QUE NEM COM A JEAN.
MAS EU NÃO SOU SUA FALECIDA ESPOSA, SCOTT. ESSA NÃO É MINHA HISTÓRIA.
A FÊNIX ESTÁ CHEGANDO. EU SEI DISSO. E NÃO ESTOU COM MEDO.
EU *QUERO* QUE ELA VENHA.
ESTOU *PRONTA*.
ESTÁ PRESSIONANDO DEMAIS, SCOTT. ELA É SÓ UMA *CRIANÇA*.
NÃO. DEFINITIVAMENTE ELA *NÃO* É SÓ UMA CRIANÇA.
NO FIM, ELA VAI SALVAR TODOS NÓS. SEI DISSO.
OU TALVEZ ELA *MATE* TODOS NÓS.
MESMO ASSIM...

"...ISSO A TORNA ESPECIAL."

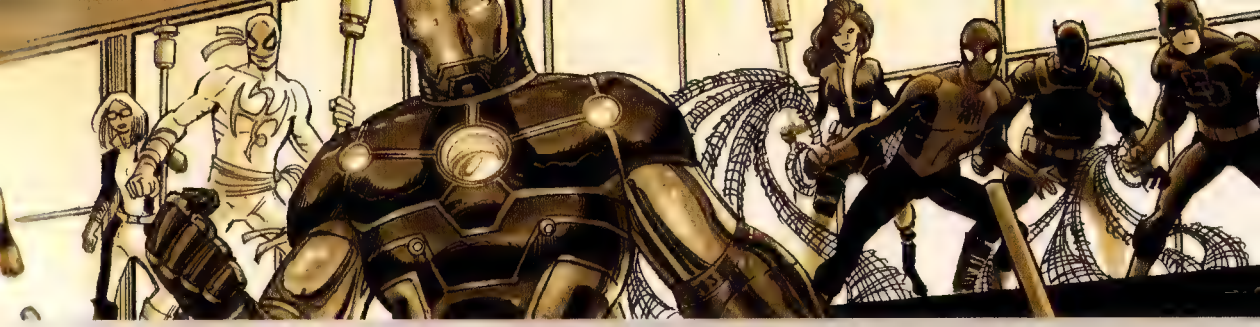

AVX VS

ROUND 1

OS VINGADORES

CAPITÃO AMÉRICA

HOMEM DE FERRO

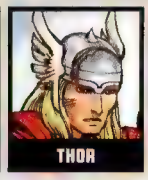
THOR

GAVIÃO ARQUEIRO

MISS MARVEL

HOMEM-ARANHA

PROTETOR

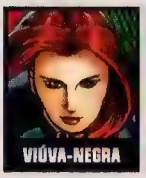
VIÚVA-NEGRA

VISÃO

MÁQUINA DE COMBATE

CAPITÃO BRITÂNIA

VALQUÍRIA

DOUTOR ESTRANHO

MULHER-ARANHA

HULK VERMELHO

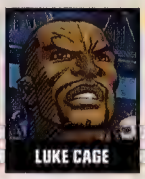
LUKE CAGE

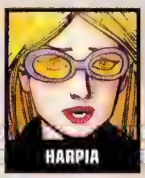
HARPIA

DEMOLIDOR

O COISA

GIGANTE

PUNHO DE FERRO

PANTERA NEGRA

WOLVERINE

FERA

X-MEN

CICLOPE

ESPERANÇA

EMMA FROST

MAGNETO

COLOSSUS

NAMOR

PAI?
História originalmente publicada em AVENGERS VS. X-MEN 1 (junho/2012)

https://tudohqemanga.com.br
/tudohqemanga

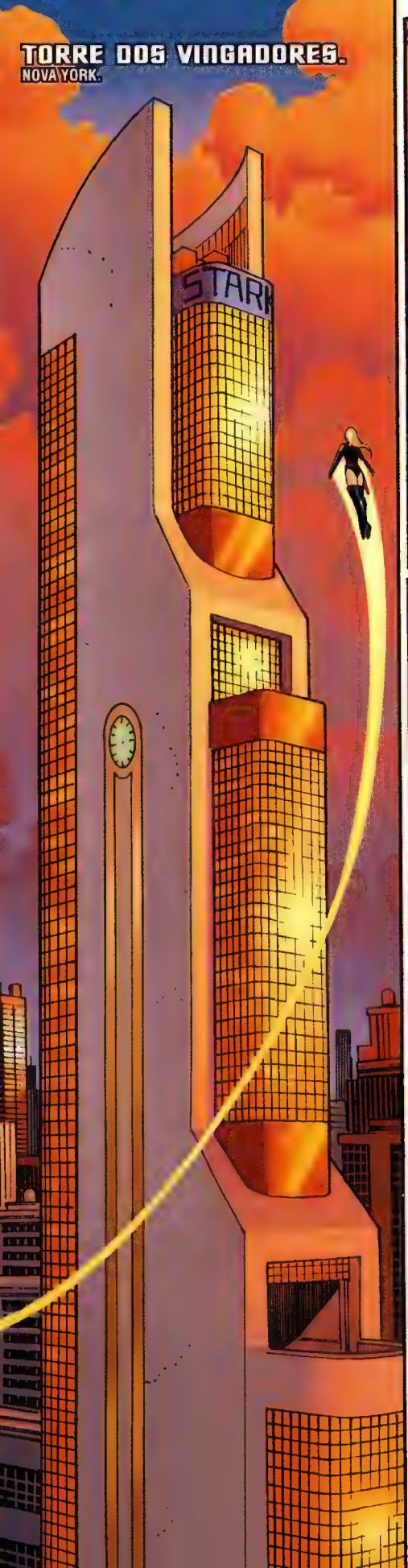
TORRE DOS VINGADORES.
NOVA YORK.
STARK

NÃO SE COLOCA UM DISCO DE ACOPLAMENTO PRÓXIMO À FONTE DE ENERGIA, NOH.
COM TODO O RESPEITO, SR. STARK, VOCÊ ESQUECEU QUE EU SOU UM ESPECIALISTA EM TECNOLOGIAS DE UMA CIVILIZAÇÃO AVANÇADA, ANOS-LUZ À FRENTE DE QUALQUER--
NÃO SEI DIREITO O QUE ME IRRITA MAIS... VOCÊ ESTAR SENDO TÃO CONDESCENDENTE OU--
AÍ, CARINHAS, A MISS MARVEL TÁ AQUI.
POR FAVOR, PAREM DE DISCUTIR.

O QUE TÁ ACONTECENDO? ESQUECE, EU NÃO LIGO.
TÁ ROLANDO UMA REUNIÃO DOS VINGADORES OU--
CAPITÃO, VOCÊ É O NOSSO LÍDER. DIGA AO PROTETOR PRA PARAR DE MEXER NAS MINHAS COISAS.
SEJA BONZINHO, TONY.

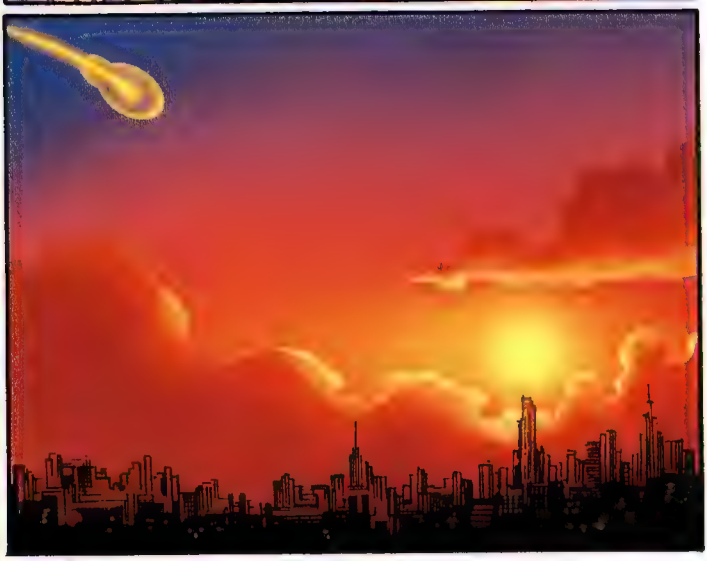

PESSOAL... TEMOS ALGO AQUI.
O QUE É AQUILO?
VAI BATER!
que sorte de loucura é essa?
AVANTE, VINGADORES!

SKRAKTHOOM

certifique-se de que a asa não caia na cidade, meu amigo.
PODE DEIXAR THOR
eu cuido disto.

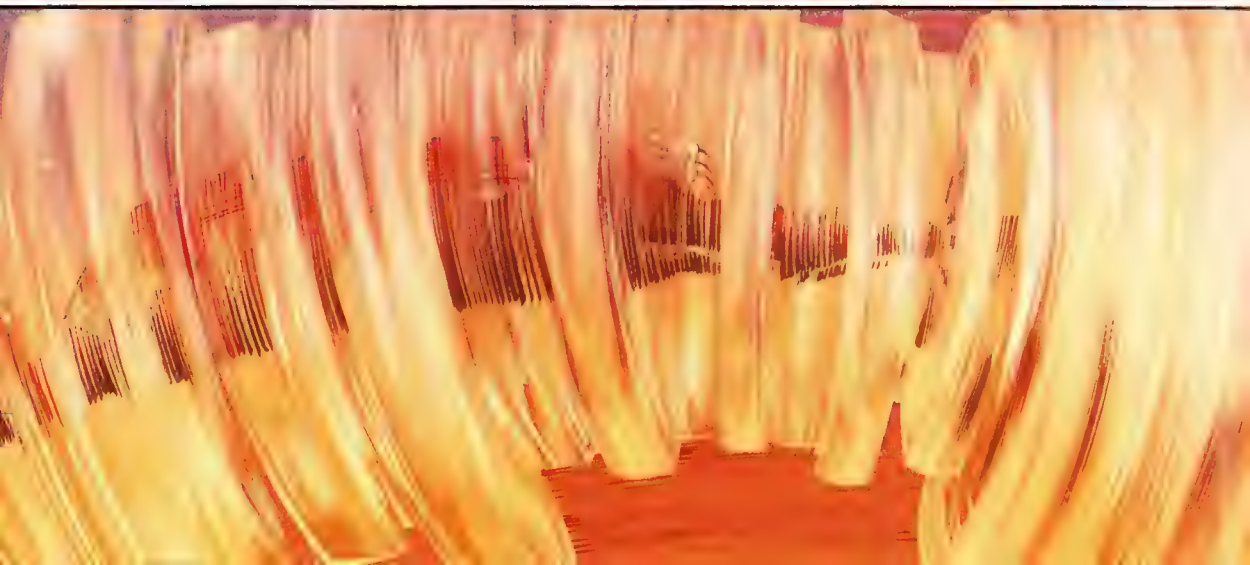

PESSOAL, UMA AJUDINHA CAIRIA BEM AQUI...

pai, guie minha mão.

IMPACTO DO ALVO IMINENTE
VAMOS!!

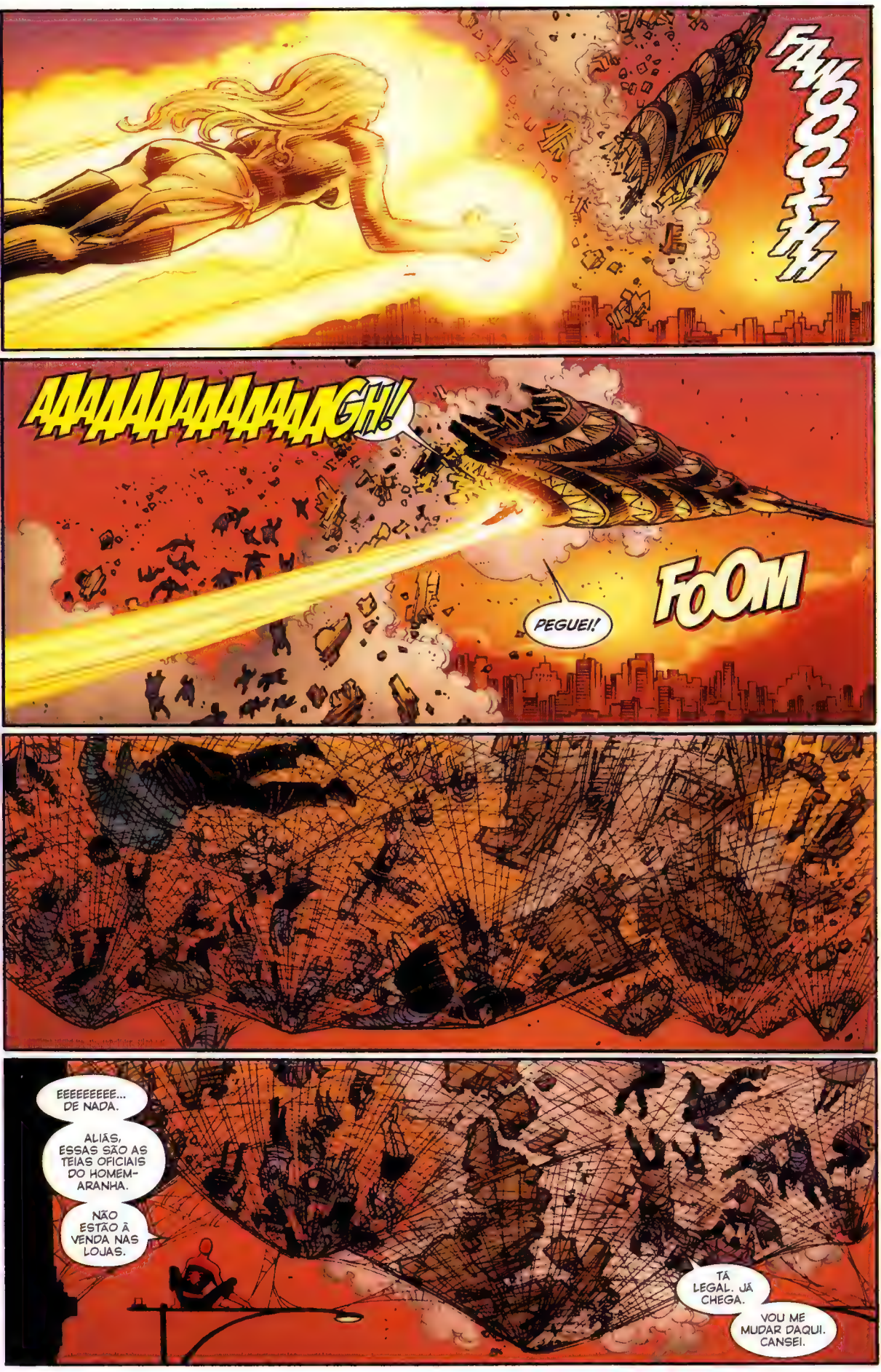
FWOOSH
AAAAAAAAAAAAAAAGH!
FOOM
PEGUEI!
EEEEEEEEE... DE NADA.
ALIÁS, ESSAS SÃO AS TEIAS OFICIAIS DO HOMEM-ARANHA.
NÃO ESTÃO À VENDA NAS LOJAS.
TÁ LEGAL. JÁ CHEGA.
VOU ME MUDAR DAQUI. CANSEI.

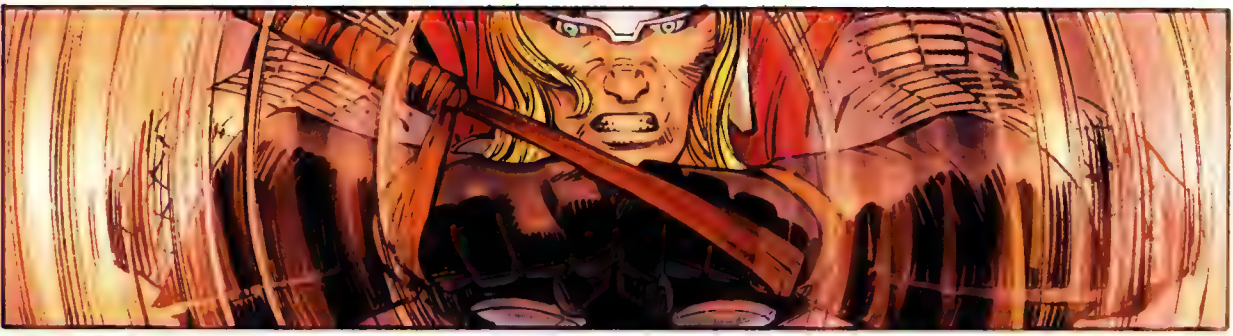

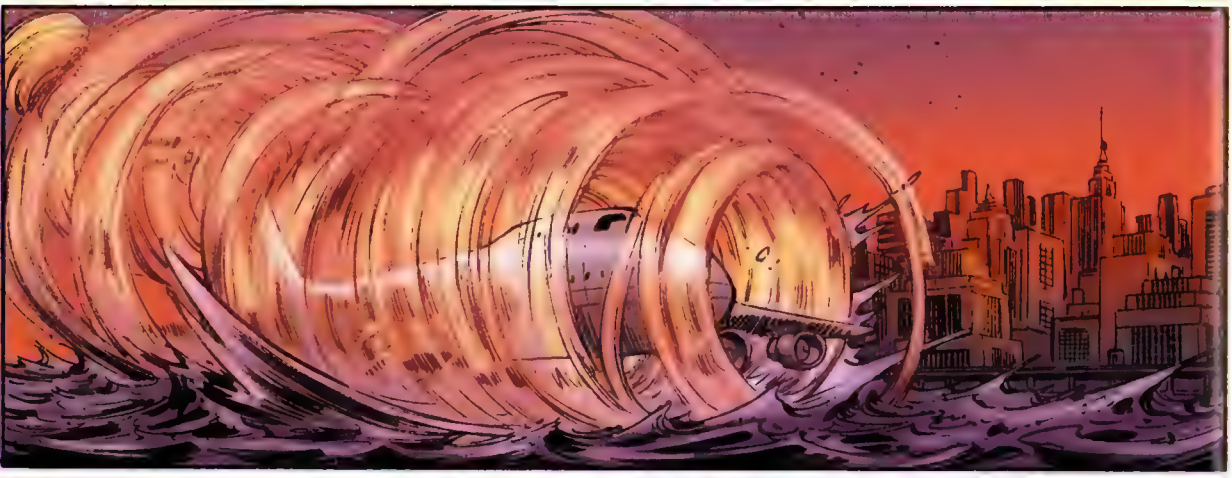

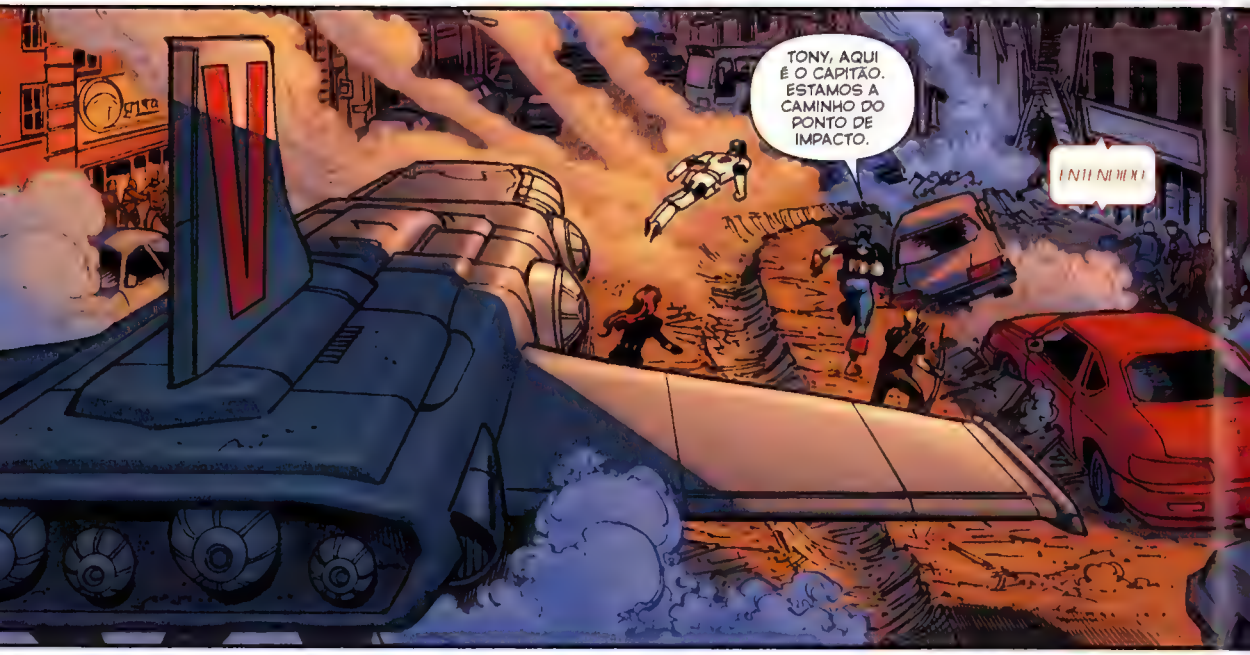
TONY, AQUI É O CAPITÃO. ESTAMOS A CAMINHO DO PONTO DE IMPACTO.
ENTENDIDO!

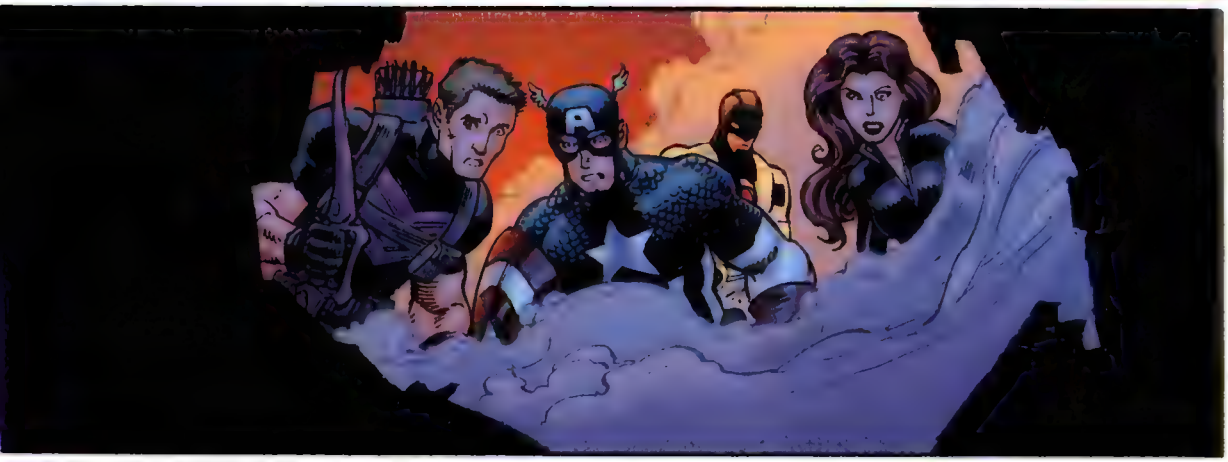

NOVA!

TRAGAM UMA EQUIPE MÉDICA PRA CÁ AGORA!
ACHEI QUE ELE TIVESSE MORRIDO.
NOVA!
NOVA, É O STEVE ROGERS! CONSEGUE ME OUVIR?!
ESTÁ...
ESTÁ CHEGANDO.
O QUE TÁ CHEGANDO?
THOR, PODE NOS FAZER O FAVOR DE CHECAR SE VEM ALGUMA COISA NO RASTRO DELE?
NADA NO RADAR INTERESTELAR

UTOPIA.
LAR DOS X-MEN. PRÓXIMO À COSTA DE SÃO FRANCISCO.
DE NOVO!
LEVANTA, ESPERANÇA.
VAMOS FAZER DE NOVO.
EU ESTOU TREINANDO PRA QUÊ, CICLOPE?
PRA VIDA.
DE PÉ.
DESTA VEZ COM PODERES.
DE JEITO NENHUM.
CARAMBA, VOCÊ É TÃO DIVERTIDO.
ESTOU TREINANDO VOCÊ PRA SER *MELHOR* DO QUE ISSO.
MELHOR DO QUE O *MELHOR QUE POSSO*?
SEUS PODERES NÃO A DEFINEM.
HÁ HUMANOS, NESTE EXATO INSTANTE, TENTANDO ENCONTRAR UM JEITO DE RETIRAR SEUS PODERES MUTANTES DE VOCÊ.
E *AÍ*, COMO VAI LUTAR CONTRA ELES?
FOI ASSIM QUE O PROFESSOR X TREINOU VOCÊ?

COM CERTEZA.
FSSHHAAMM
MAS QUE DIABO, CARA?! VOCÊ DISSE SEM PODERES!
EU DISSE "SEM PODERES" PRA VOCÊ!
DE NOVO.
AGH!
CRACK
AUU!
WHACK
THOK
ARGHH!

DE NOVO!
DE NOVO!
COMO ESTÁ O SHOW DE HOJE, MAGNETO?
SEU NAMORADO ESTÁ COM UM HUMOR DAQUELES, SRTA. FROST.
BEM, VOCÊ SABE DISTO MELHOR DO QUE A MAIORIA: NÃO HÁ NADA DE ERRADO EM LEVAR OS TREINOS A SÉRIO.
EU *TAMBÉM* SEI, MELHOR DO QUE A MAIORIA, QUE EXISTE "*LEVAR O TREINO A SÉRIO*" E EXISTE "*COMPULSÃO*".
QUAL É?!
POR QUE ESTÁ PEGANDO TÃO *PESADO* COMIGO?
EU TREINEI MINHA *VIDA* TODA... ESTOU *PRONTA!*
DE NOVO!

O QUE VOCÊ ACHA QUE VAI ACONTECER COMIGO?
DE NOVO!
RESPONDE!

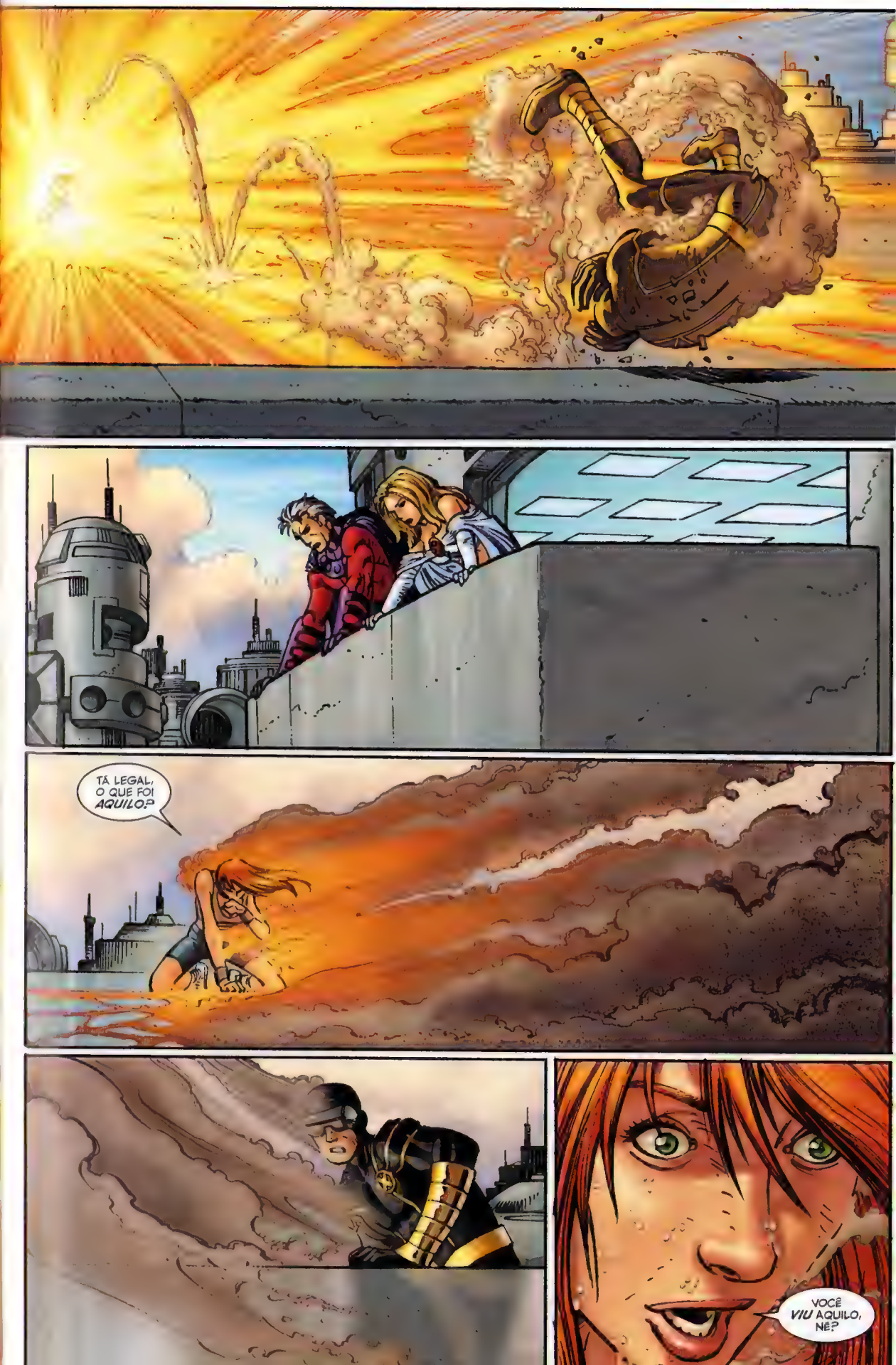
TÁ LEGAL, O QUE FOI *AQUILO*?
VOCÊ *VIU* AQUILO, NÉ?

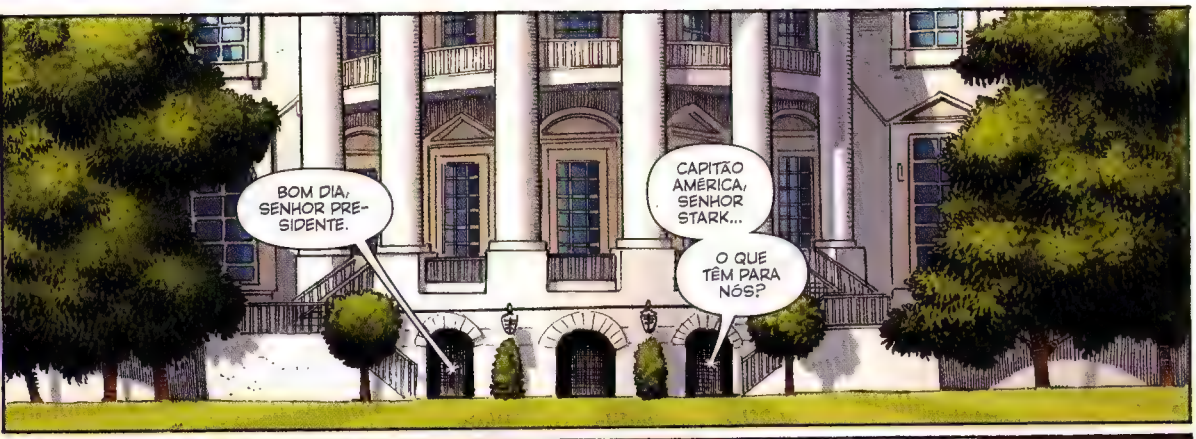
BOM DIA, SENHOR PRESIDENTE.
CAPITÃO AMÉRICA, SENHOR STARK...
O QUE TÊM PARA NÓS?

DESDE A INVASÃO SECRETA, O SENHOR PEDIU PARA SER MANTIDO À PAR DE QUAISQUER SITUAÇÕES INTERESTELARES COM QUE NOS DEPARÁSSEMOS.
ONTEM À NOITE, INTERCEPTAMOS A CHEGADA DE UM MEMBRO DA TROPA NOVA INTERGALACTICA.
ELE TROUXE UM AVISO UM TANTO VAGO, PORÉM ALARMANTE, E DEPOIS ENTROU EM COMA.
POTUS
FLOTUS
ALPHA

AS MARCAS DE QUEIMADO E OS RASGOS EM SEU UNIFORME NOS LEVARAM A CRER QUE ELE SOBREVIVEU A UM CONFLITO COM UMA ENORME FONTE DE ENERGIA.

COLOCAMOS THOR E O TONY PARA REALIZAREM UMA AVERIGUAÇÃO PESSOAL E INTERESTELAR...
O QUE ENCONTRAMOS FOI... PERTURBADOR

DESCOBRIMOS UMA ASSINATURA ENERGETICA NO TRAJE DO NOVA.
E, POR ACASO, ESTIVEMOS PROCURANDO POR ESSA MESMISSIMA ASSINATURA ENERGETICA DESDE O INCIDENTE ENVOLVENDO JEAN GREY.
JEAN GREY, DOS X-MEN.
UMA VEZ QUE ME FIXEI À ASSINATURA ENERGETICA. FUI CAPAZ DE RASTREAR A TRAJETÓRIA PERCORRIDA PELO NOVA.
FIZ OS CÁLCULOS SOBRE ISSO DE 50 JEITOS DIFERENTES...
ELA ESTA VINDO PARA CA
A FORÇA FÊNIX ESTA A CAMINHO DA TERRA
PARA AQUELES AQUI QUE NÃO ESTÃO FAMILIARIZADOS... É UMA FORÇA DESTRUTIVA E PARASÍTICA DE PROPORÇÕES CÓSMICAS QUE SE LIGA A UM HOSPEDEIRO BIOLÓGICO...
ELA USA ESSE HOSPEDEIRO PARA ARRASAR OS ARREDORES.
SE ELA ENCONTRAR UM HOSPEDEIRO, QUANDO ELA ENCONTRAR UM HOSPEDEIRO...
PRECISAMOS CUIDAR DISTO IMEDIATAMENTE.

ESTAMOS ENVIANDO UMA EQUIPE DE VINGADORES PARA TENTAR INTERCEPTAR E DESTRUIR A FÊNIX ANTES QUE ELA CHEGUE AQUI.
EMBORA ISSO SEJA VERDADE, HÁ UM--
DEVEMOS DEIXAR CLARO, NO ENTANTO, QUE É UMA MISSÃO SUICIDA.

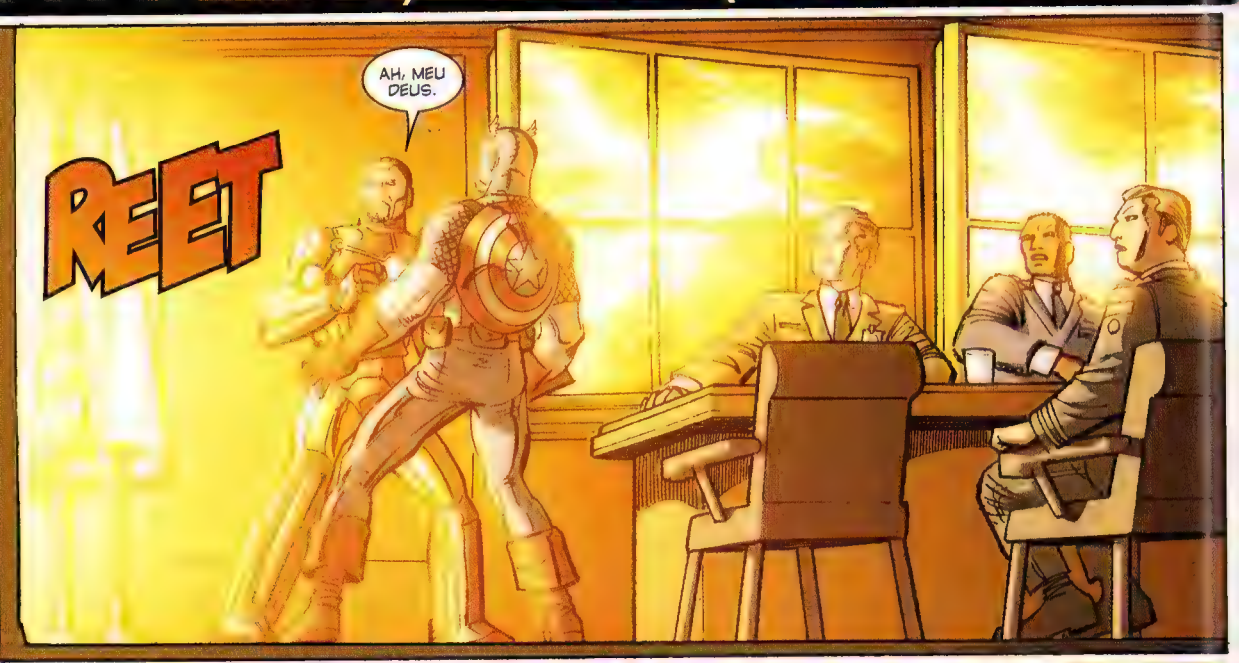
REET
AH, MEU DEUS.

QUE FOI ISSO?
EU INSTALEI PROGRAMAS PARA ME ALERTAREM SE UMA ASSINATURA ENERGÉTICA SIMILAR À DA FORÇA FÊNIX IRROMPESSE EM QUALQUER PARTE DO GLOBO.
E ISSO ACABOU DE ACONTE-CER.
SIM.

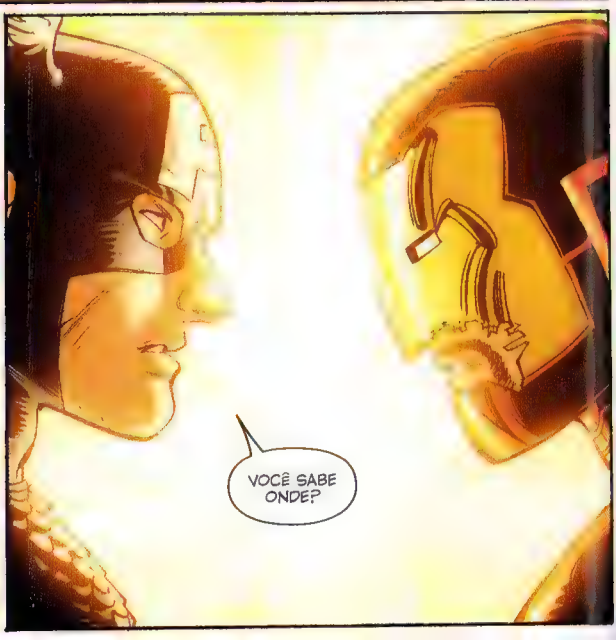
VOCÊ SABE ONDE?

ESCOLA JEAN GREY
PARA ESTUDOS AVANÇADOS.
ESCOLA JEAN GREY
PARA ESTUDOS AVANÇADOS
TÊM CERTEZA?
TEMOS.
A FÊNIX.
VOCÊ ESTAVA LÁ NA PRIMEIRA VEZ EM QUE A FÊNIX VEIO PRA TERRA.
JEAN GREY FEZ TUDO QUE PÔDE PRA TENTAR CONTÊ-LA, MAS, NO FIM DAS CONTAS... TEVE QUE SE MATAR PRA DETÊ-LA.
SE MATAR.
E NEM AO MENOS FUNCIONOU.
ESTÁ VINDO PARA A TERRA. MAS PRA ONDE?
EU SEI AONDE ELA TÁ INDO.
TODO MUNDO NA COMUNIDADE MUTANTE SABE AONDE ELA TÁ INDO.
ENTÃO EU PRECISO QUE SCOTT SUMMERS TRABALHE COM A GENTE. PRECISO QUE OS X-MEN E OS VINGADORES TRABALHEM--
AQUELA COISA MATOU A GAROTA DELE E LEVOU JUNTO QUALQUER CHANCE QUE O SUJEITO TINHA DE ENCONTRAR QUALQUER TIPO DE FELICIDADE.
AQUELA COISA TÁ VOLTANDO? ELE VAI TER TUDO ESQUEMATIZADO.
E NEM VAI PERCEBER ISSO.
EU CONHEÇO O CARA. ELE NÃO É MUITO DE DEIXAR AS COISAS PRA LÁ.
ENTÃO POSSO CONTAR COM VOCÊ E SUA ESCOLA?
EU FUNDEI ESTA ESCOLA PRA MANTER OS GURIS LONGE DAS BRIGAS.
POSSO CONTAR COM VOCÊ?

NO QUE ESTÁ PENSANDO, SCOTT?
ELE ESTÁ PENSANDO QUE ESPERANÇA COMO HOSPEDEIRA DA FÊNIX PODE MUDAR O JOGO PARA A POPULAÇÃO MUTANTE.
PODE VIRAR A MARÉ.
COMO?
PODER.
PODER DE VERDADE PARA PÔR O MUNDO DE VOLTA NOS TRILHOS.
ESTÁ FALANDO COMO EU, SCOTT.
O QUE ACONTECEU COM NOSSO POVO FOI... FOI INATURAL.
99% DE NÓS DESPIDOS DE SEUS PODERES. SOBRARAM MENOS DE 200 DA NOSSA ESPÉCIE.
SOMOS UMA *ESPÉCIE EM EXTINÇÃO*, QUANDO DEVERÍAMOS SER O *PRÓXIMO PASSO* DA EVOLUÇÃO HUMANA.
TEM QUE HAVER... TEM QUE HAVER UM MOTIVO PRA FÊNIX CONTINUAR VOLTANDO PRA NÓS.
AQUI.
PRA NÓS.
À PROCURA.
À PROCURA DE ALGUMA COISA.
POR QUE ELA SEMPRE VOLTA PARA *NÓS?*

A FÊNIX TRAZ CONSIGO MORTE E DESTRUIÇÃO.
E RENASCIMENTO. SEMPRE RENASCIMENTO.
NA ÚLTIMA VEZ EM QUE LIDAMOS COM A FÊNIX, ÉRAMOS JOVENS E TOLOS, PETER. AGORA SOMOS--

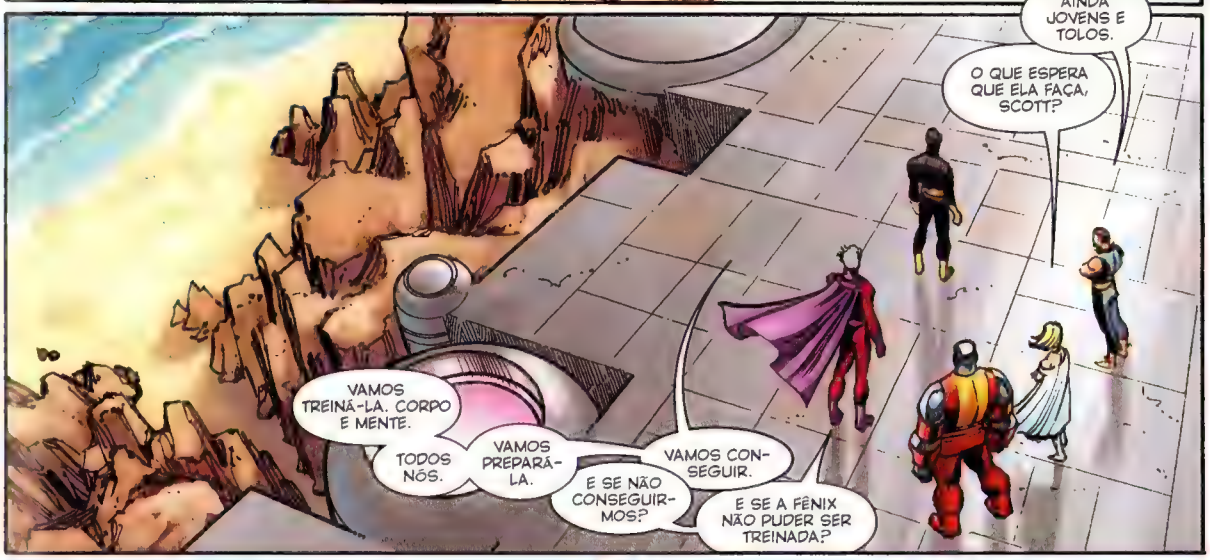
AINDA JOVENS E TOLOS.
O QUE ESPERA QUE ELA FAÇA, SCOTT?
VAMOS TREINÁ-LA. CORPO E MENTE.
TODOS NÓS.
VAMOS PREPARÁ-LA.
E SE NÃO CONSEGUIRMOS?
VAMOS CONSEGUIR.
E SE A FÊNIX NÃO PUDER SER TREINADA?

SCOTT, DEPENDE DA ESPERANÇA.
A DECISÃO É DELA.

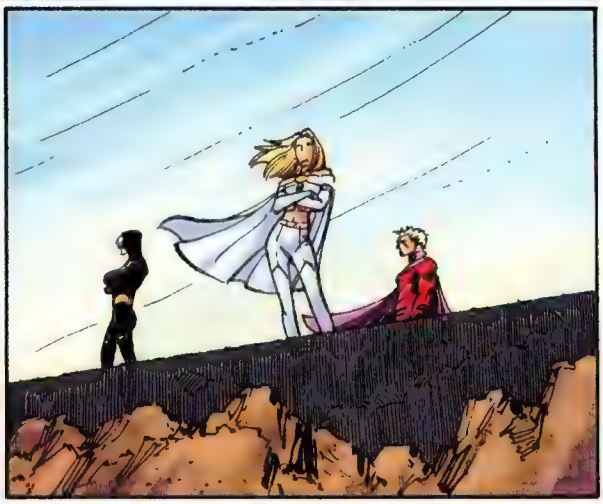

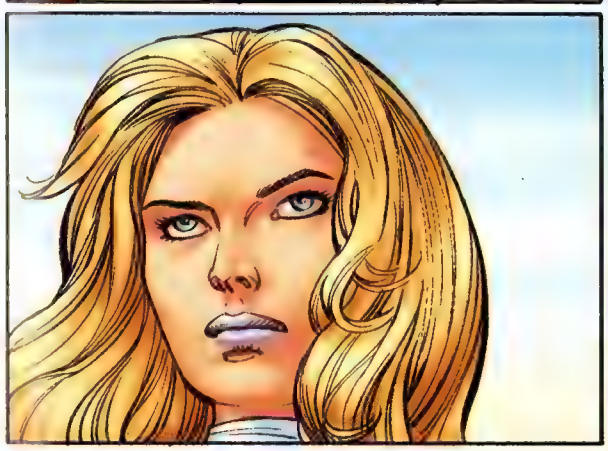

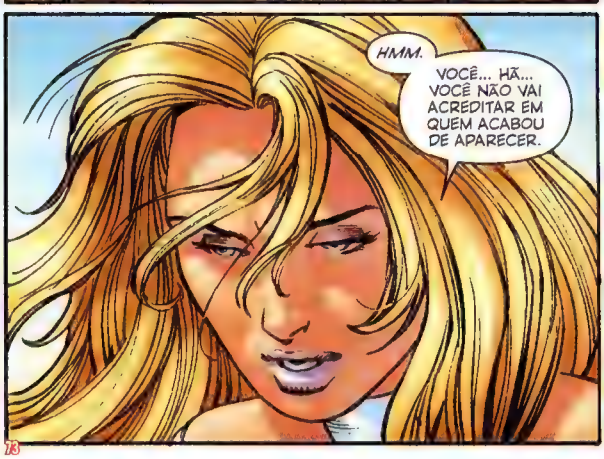
HMM.
VOCÊ... HÃ... VOCÊ NÃO VAI ACREDITAR EM QUEM ACABOU DE APARECER.

O QUE O CAPITÃO AMÉRICA ESTÁ *FAZENDO* AQUI?
É MESMO.
ESTÁ AQUI POR *SUA* CAUSA, ESPERANÇA.

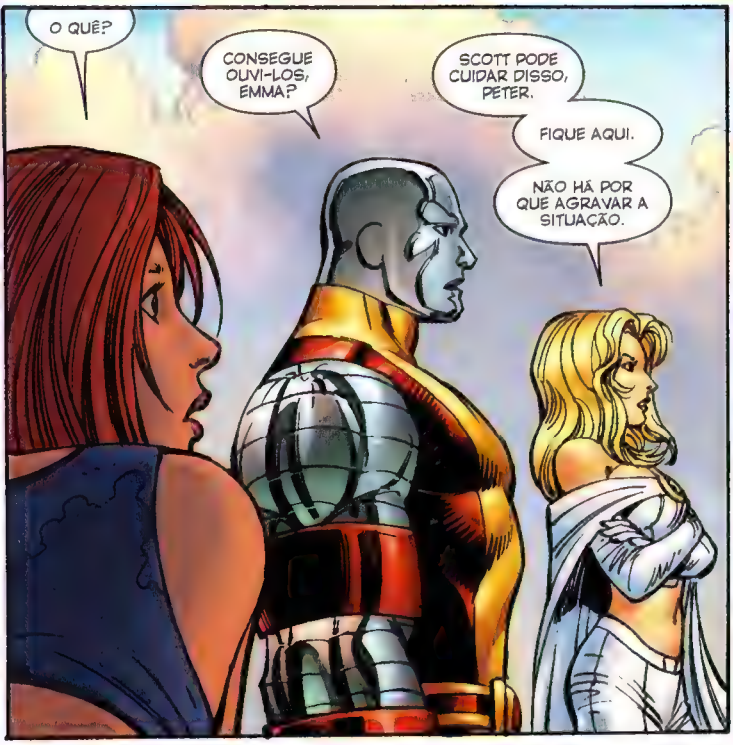
O QUÊ?
CONSEGUE OUVI-LOS, EMMA?
SCOTT PODE CUIDAR DISSO, PETER.
FIQUE AQUI.
NÃO HÁ POR QUE AGRAVAR A SITUAÇÃO.

CONHEÇO O CAPITÃO MELHOR DO QUE QUASE QUALQUER PESSOA...
SE ELE ESTÁ AQUI, A SITUAÇÃO JÁ, SEGUNDO SUAS PALAVRAS, SE AGRAVOU.

CICLOPE.
CAPITÃO.
PRECISAMOS LEVAR ESPERANÇA SOB CUSTÓDIA PROTETORA.
PORQUE...?
A FORÇA FÊNIX ESTÁ SE DIRIGINDO PARA A TERRA E TODOS OS NOSSOS ESPECIALISTAS ACREDITAM QUE VEM ATRÁS DE ESPERANÇA.

SEUS ESPECIALISTAS?
QUER DIZER O *WOLVERINE*.

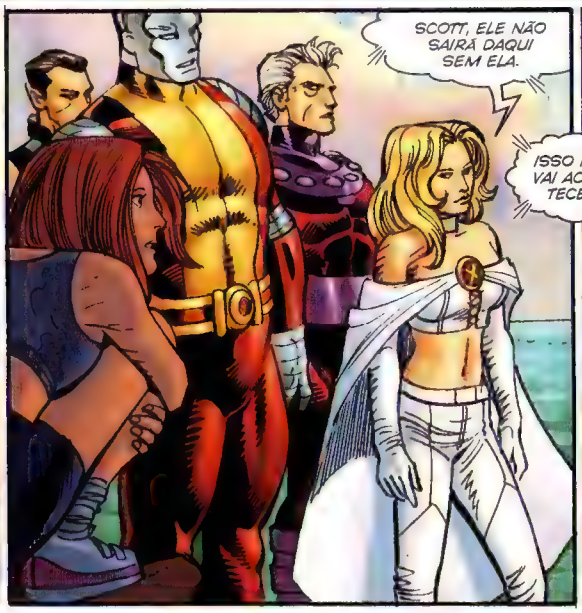
SCOTT, ELE NÃO SAIRÁ DAQUI SEM ELA.
ISSO NÃO VAI ACONTECER.

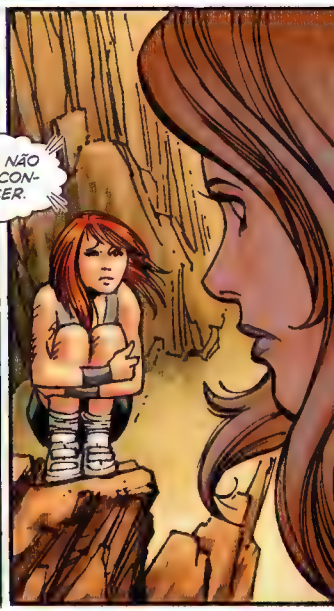

ELA É MUTANTE.
ISTO É UM PROBLEMA MUTANTE.
VAMOS CUIDAR DELE.
NÃO É UMA QUESTÃO DE HUMANOS CONTRA MUTANTES.
SE ELA FOR *MESMO* A HOSPEDEIRA DA FÊNIX...
PRECISAMOS CUIDAR DISSO.
PODE-SE ARGUMENTAR QUE A CHEGADA DA FÊNIX AQUI... NUMA NOVA HOSPEDEIRA...
TALVEZ SEJA A ÚLTIMA ESPERANÇA DA RAÇA MUTANTE.
O QUÊ?
ELA É UMA FORÇA DE RENASCIMENTO, CAPITÃO.
MAS--
TALVEZ O RENASCIMENTO DO MEU POVO.
VOCÊ ESTÁ ENVOLVIDO DEMAIS NISTO, SUMMERS.
LOGAN ME AVISOU QUE VOCÊ TERIA PROBLEMAS COM MINHA VINDA ATÉ AQUI. EU ESPERAVA QUE VOCÊ E EU PUDÉSSEMOS CHEGAR A UM ENTENDIMENTO.
DE HOMEM PRA HOMEM, LÍDER PRA LÍDER...
EU PRECISO QUE *CONFIE* EM MIM.
EU ESTOU ENVOLVIDO DEMAIS? E VOCÊ NÃO ESTÁ *NADA* ENVOLVIDO.
NUNCA ESTEVE.
PARA OS MUTANTES.
EXCETO *AGORA*, QUE VOCÊ *PRECISA* DE ALGUMA COISA.
AGORA ME OCORRE, VENDO VOCÊ AÍ DE PÉ... ONDE FOI QUE VOCÊ ESTEVE ESSE TEMPO TODO?

RESPEITANDO VOCÊS.
QUER TER ESTA DISCUSSÃO? ESTÁ BEM.
MAS VAI TER QUE FICAR PRA OUTRO DIA.
TEM UMA FORÇA DESTRUTIVA VINDO PRA TERRA E PRECISAMOS DESCOBRIR UM JEITO DE DETÊ-LA.
COM TODO RESPEITO, CAI FORA DA MINHA ILHA.

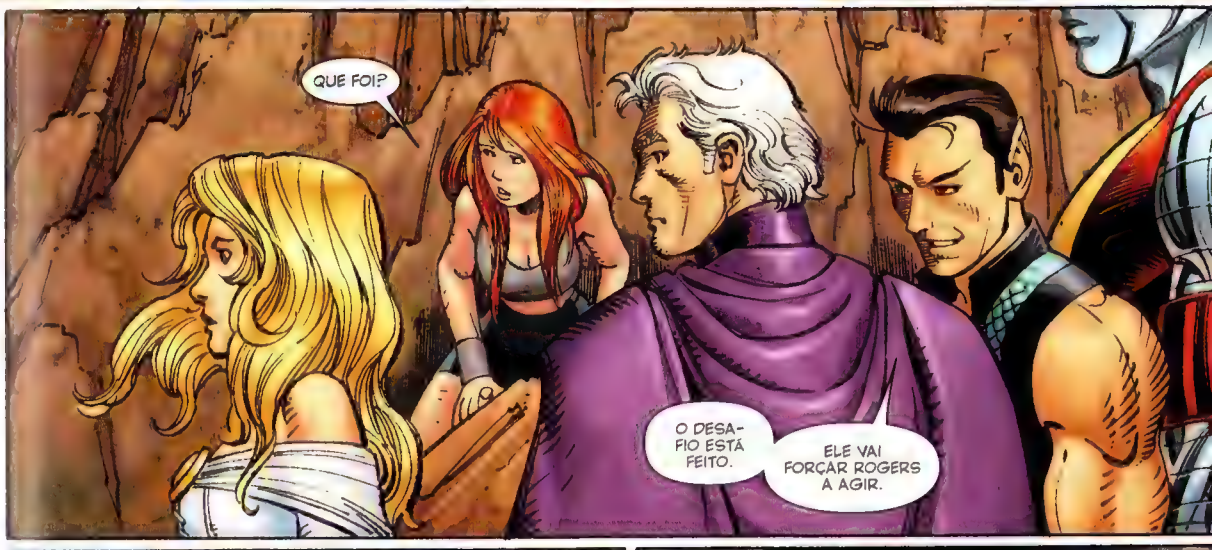
QUE FOI?
O DESAFIO ESTÁ FEITO.
ELE VAI FORÇAR ROGERS A AGIR.

VOCÊ COMPREENDE QUE NÃO FOI UM PEDIDO.

PERFEITAMENTE.

SKRAZZKOOM

AVANTE, VINGADORES.

EMMA, PEGUE ESPERANÇA.
PROTEJA-A ACIMA DE QUALQUER COISA.
SCOTT.
A DECISÃO É DELA.
NÃO É MAIS!

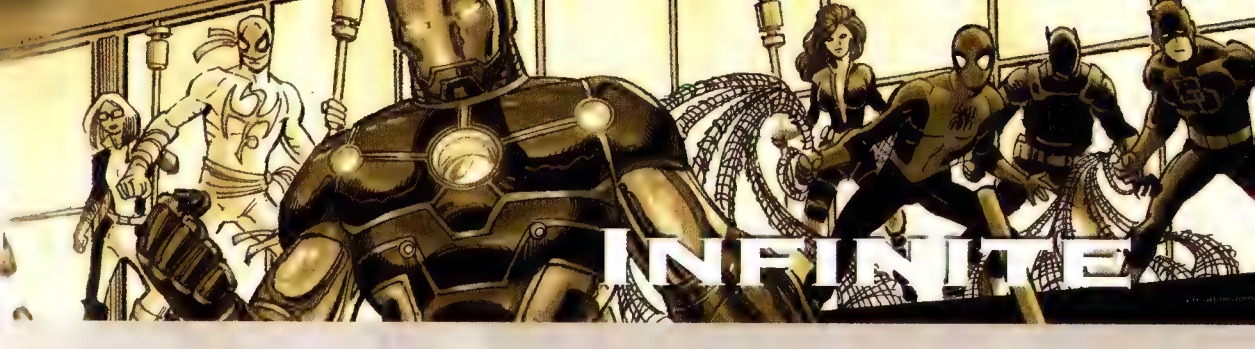

Confira agora uma história totalmente inédita de *Vingadores vs. X-Men*, publicada originalmente em formato digital para a linha Infinite Comics da Marvel, mostrando como foi a jornada do Nova para chegar à Terra e avisar os heróis sobre a iminente chegada da Fênix!

História publicada originalmente em: AVENGERS VS. X-MEN INFINITE (junho/2012)

É TUDO O QUE JÁ AMEI ESTÁ *CONTANDO COMIGO.*
MEUS AMIGOS.
MINHA FAMÍLIA. ALGUNS DELES. DIGO, EU *AMO* TODOS ELES... ATÉ MEU *PAI*... DIGO... EU...
...O QUE *MAIS* EU AMO? SPORTSCENTER.
SNICKERS.
DUBSTEP.
O CARDINALS.
TUDO.
EU *AMO* TUDO NA *TERRA. POR FAVOR,* NÃO A TIRE DE MIM.
NÃO POSSO PARAR. NÃO POSSO *LUTAR.*
TÁ LOGO *ATRÁS* DE MIM...
...DEVORANDO CADA PLANETA EM SEU *CAMINHO.*
MEU ÚNICO TRABALHO É *SOBREVIVER,* SEGUIR *EM FRENTE,* CHEGAR LÁ *PRIMEIRO* E AVISAR AOS *MAIS PODEROSOS DA TERRA*...
...QUE A *FÊNIX* ESTÁ A CAMINHO.
PAUL REVERE VIAJOU À *NOITE* TODA. NEM IMAGINO HÁ QUANTO TEMPO *EU* TÔ VIAJANDO.
CINCO MINUTOS? CINCO *SEMANAS?*
EM *HIPERVELOCIDADE,* A *RESPOSTA* É MAIS ESQUISITA DO QUE A *PERGUNTA.*
POIS A RESPOSTA É: *AS DUAS COISAS.*
EU TÔ VOANDO HÁ CINCO *MINUTOS.* EU TÔ VOANDO HÁ CINCO *SEMANAS.*
O *CAPACETE* QUE USO PASSA INFORMAÇÃO DIRETAMENTE PRO MEU *CÉREBRO.* ELE ME *FORÇA* A SER *MULTITAREFA.*
GRAÇAS A *ELE,* MINHA MENTE SIMULTANEAMENTE *DESACELERA* PARA EU PODER *REAGIR*... ESQUIVAR DE ASTEROIDES E *SÓIS*...
...E *ACELERA* PARA OS SEGUNDOS ENTRE ELES NÃO PARECEREM *ANOS.*
UM CÉREBRO DIVIDIDO POR DUAS MEDIDAS DE VEL...

...VEL...OCIDADE.
É TÃO DIFÍCIL NÃO VACILAR... IMAGINE DIAS VENDO ALGO DIFERENTE EM CADA OLHO...
...SEM PIRAR ENQUANTO TENTA PROCESSAR TUDO AO MESMO TEMPO.
O QUÊ? BRILHO ESTELAR VERMELHO? POR QUE VERMELHO?
O CAPACETE RESPONDE.
A COR FILTRADA É UM ALERTA DE COLISÃO AUTOMÁTICO QUANDO ME CONCENTRO.
SIGNIFICA QUE TÔ CHEGANDO AO MEU DESTINO CELESTIAL DESEJADO.
MINHA MENTE É PRÉ-PROGRAMADA PRA DESACELERAR...
...E SE REINTEGRAR...
OU, COMO EU O CHAMO, CASA.
CARA, EU NEM CONSIGO MAIS DIZER QUAIS PALAVRAS SÃO MINHAS E QUAIS SÃO DO CAPACETE.
OUTRO VERMELHO. É O SINAL.
...ASSIM QUE O CAPACETE SENTE A "ASSINATURA GRAVITACIONAL ÚNICA" DA TERRA.

AGORA, SE AO MENOS MEU CÉREBRO PUDESSE ACOMPANHAR O MEU CAPACETE...!
SOU MUITO NOVO NISTO.
EU ERRE!! ERREI A FREADA POR UMA FRAÇÃO DE SEGUNDO!
TÔ INDO RÁPIDO DEMAIS...
FOCO.
ESCUTA O CAPACETE.
TEM UMA... COISA A SER FEITA. UMA COISA QUE EU SEI.

EU DEVERIA TOMAR... TOMAR O CONTROLE DE... ALGO.
ALGO IM... PORTANTE.
O QUE É IMPORTANTE?
O CARDINALS.
SNICKERS.
SPORTSCENTER.
NÃO. NÃO ISSO. NÃO VACILA.
PENSA. PENSA. PEN--
SKROOM
...NÃO!
O CAPACETE GRITA QUERENDO QUE EU POUSE MAS--
UM HELICÓPTERO BEM NO MEU CAMINHO ELE NÃO TÁ VENDO QUE--
ELES VÃO MORRER--
ASSIM COMO O CHRYSLER SÓ QUE--
TÔ TENTANDO MAS--
CÉREBRO NÃO FOCA--
GRITO ESTRIDENTE...

DIZENDO QUE PODE SALVÁ-LOS...
A MENOS QUE SE PERMITA *VER*...
...*VERMELHO*.
...*VERMELHO*.
VERMELHO *PARA*.
VERMELHO *CONTROLA*.
...O SUFICIENTE PRUMA *GUINADA*.

MAS AGORA EU TÔ EXAUSTO. ERA TODO O COMBUSTÍVEL QUE TINHA NO TANQUE.
SÓ POSSO REZAR PARA QUE, QUANDO DEUS FOR ME *JULGAR*, AS PESSOAS NO *HELICÓPTERO* CONTEM A *FAVOR*...
...POIS AQUELAS QUE EU NÃO TIVE FORÇAS PARA *DESVIAR* CONTARÃO CONTRA.
ME *DESCUL*--
BRAKKADOOM

ESTRELAS
AZUL
E VERMELHO
CARDINALS
SEDE
ESPERA
NÃO
ESTRELAS
AI, MEU DEUS, É ELE...
...CAPITÃO...
NOVA!
TRAGAM UMA EQUIPE MÉDICA PRA CÁ AGORA!
GAVIÃO ARQUEIRO
FILIAÇÃO: VINGADORES
MISS MARVEL
FILIAÇÃO: VINGADORES
HOMEM DE FERRO
FILIAÇÃO: VINGADORES
CAPITÃO AMÉRICA
FILIAÇÃO: VINGADORES
ACHEI QUE ELE TINHA MORRIDO.
SE SOBREVIVER A ISSO, ELE VAI DESEJAR ESTAR MORTO.
PEGA LEVE. O NOVA ESTAVA CAINDO, NÃO ATACANDO
E SABEMOS DISSO PORQUE...
PORQUE MEU ESCÂNER DE RASTREAMENTO O REGISTROU DESVIANDO DE UM HELICÓPTERO. ISSO NÃO FOI UM ATAQUE.
NOVA! NOVA, É O STEVE ROGERS!
VOCÊ PODE ME OUVIR, FILHO? CONSEGUE FALAR?

ESTÁ...
...CHEGANDO...

O QUÊ? NOVA, O *QUE* ESTÁ CHEGANDO?
ALGUMA COISA O *SEGUIU*?

SÓ *DIZ* PRA ELE. *FÊNIX.*
BOCA... NÃO *MEXE.* NÃO CONSIGO... FICAR *CONSCIENTE. NÃO.*
VOCÊ NÃO PODE SER LEVADO PRUM *HOSPITAL.*
NÃO PODE DEIXAR QUE *TIREM* SEU CAPACETE.

NADA NO RADAR INTERESTELAR, CAPITÃO

ESTÁ
...CHEGANDO...
ELE TÁ DESMAIANDO...
NOVA!
ELE MAL RESPIRA. QUE DIABOS ELE ESTAVA TENTANDO DIZER?
NOVA, PELO AMOR DE DEUS... O QUE VOCÊ ESTAVA TENTANDO NOS AVISAR?
O QUE ESTA CHEGANDO?

VS X

ROUND 2

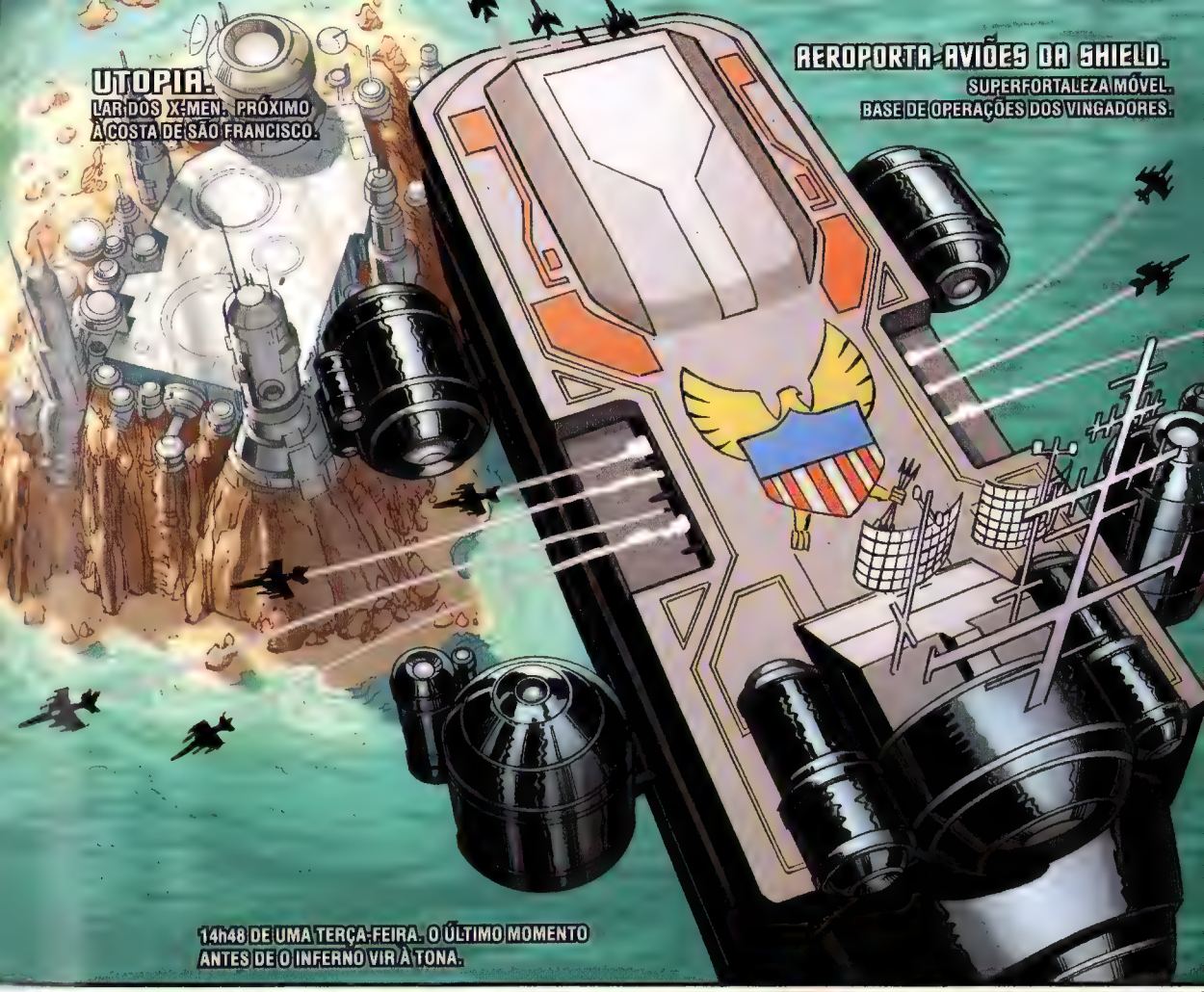

História originalmente publicada em AVENGERS VS. X-MEN 2 (junho/2012)

ARREMESSO ESPECIAL MAGNÉTICO.
O INFERNO INTEIRO...
...VEM OFICIALMENTE À TONA.
WHOOOM

ELE VAI DERRUBAR O AEROPORTA-AVIÕES. EU SABIA. ESTAS COISAS *SEMPRE* CAEM.
VOCÊS NÃO DEVIAM TER VINDO AQUI.
THOOOM
ENTÃO VOCÊ É O MAIS FORTE DE TODOS *EM UTOPIA*, HEIN?

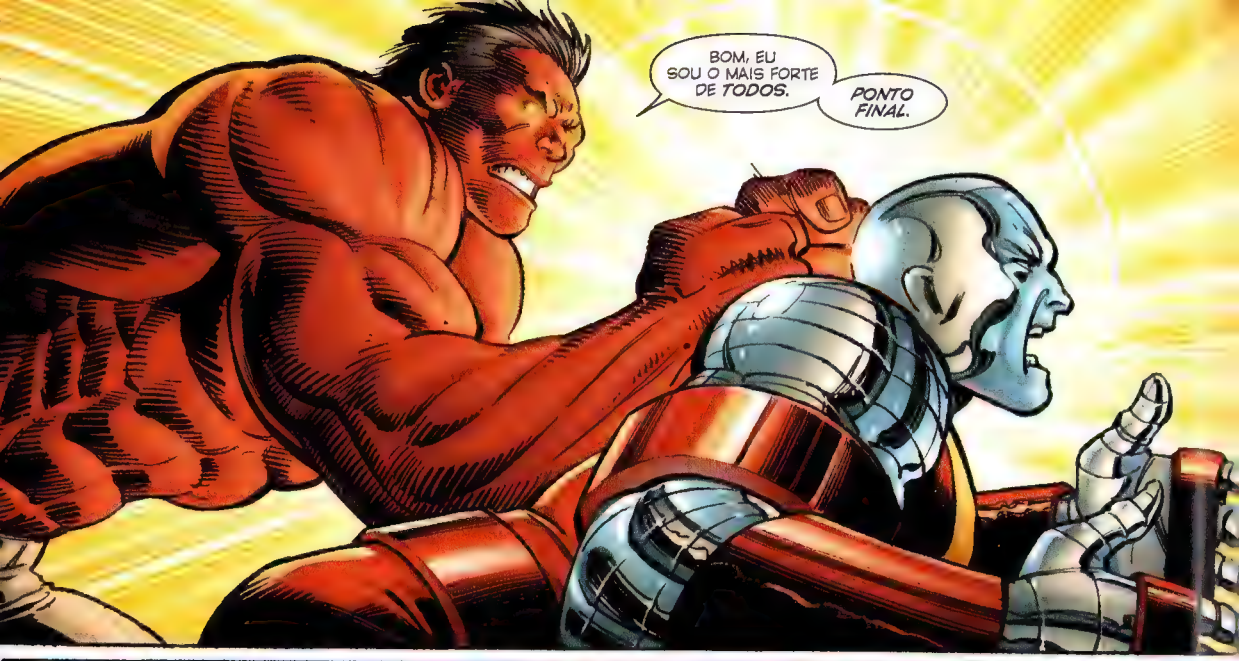
BOM, EU SOU O MAIS FORTE DE TODOS.
PONTO FINAL.

MÚSCULOS IRRADIADOS SE ESFORÇAM. METAL ORGÂNICO RANGE. JANELAS SE ESTILHAÇAM A QUILÔMETROS DE DISTÂNCIA. A FALHA DE SAN ANDREAS ESTREMECE COM CADA GOLPE.

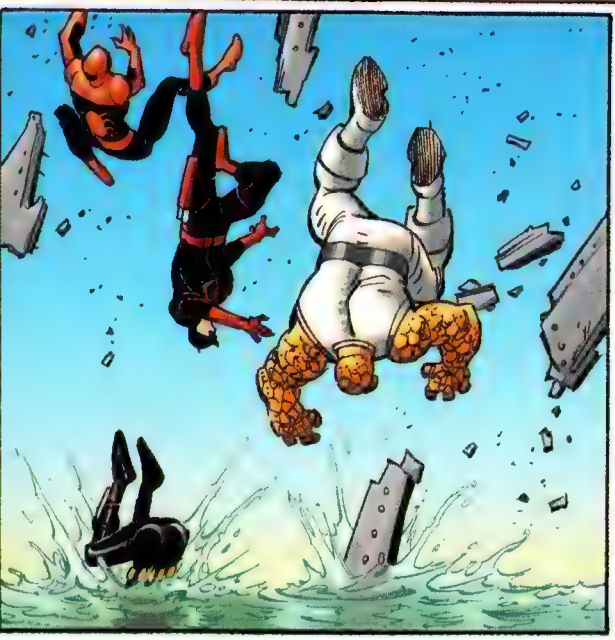

VINGADORES, SUAS AÇÕES AQUI HOJE SÃO DECIDIDAMENTE INCAUTAS E TEMERÁRIAS.

E ISSO VINDO DE ALGUÉM QUE FOI CHAMADO DESSAS COISAS A VIDA INTEIRA.
SAIBAM QUE, EMBORA EU VÁ DEIXÁ-LOS INCONSCIENTES, FAREI ISSO COM PESAR NO CORAÇÃO.
NO CASO DE ALGUNS DE VOCÊS, PELO MENOS.
UMA MÃO QUE JÁ TOCOU O SOLO NO FUNDO DA FOSSA DAS MARIANAS ATINGE UM QUEIXO FEITO DE PEDRA VIVA.
O SOCO É OUVIDO LÁ EM OAKLAND. UM ARGUMENTO BEM CLARO.
E CONTRA-ATACADO.
KRAK
COM PESAR NO CORAÇÃO, HEIN?
GOSTARIA DE PODER DIZER O MESMO... "ALTEZA".
O SENHOR DA ATLÂNTIDA CONTRA UM HOMEM DE PELE INDESTRUTÍVEL DO HARLEM.
AMBOS MORRERIAM ANTES DE SE CURVAR. HOJE, AMBOS SANGRARÃO.

EMMA, MANTENHA A COMUNICAÇÃO TELEPÁTICA. ESPERANÇA ESTÁ SEGURA?
DIGA-ME VOCÊ, SCOTT. QUE DROGA ESTÁ ACONTECENDO?
ALGO QUE EU SEMPRE SOUBE QUE ERA INEVITÁVEL. TEMPESTADE, DERRUBE AQUELES JATOS ANTES QUE ELES--
WHACK
UM ESCUDO INDESTRUTÍVEL ATINGE UM CRÂNIO MUTANTE. A PRIMEIRA CONCUSSÃO DO DIA.

TOMEM A PRÁIA.

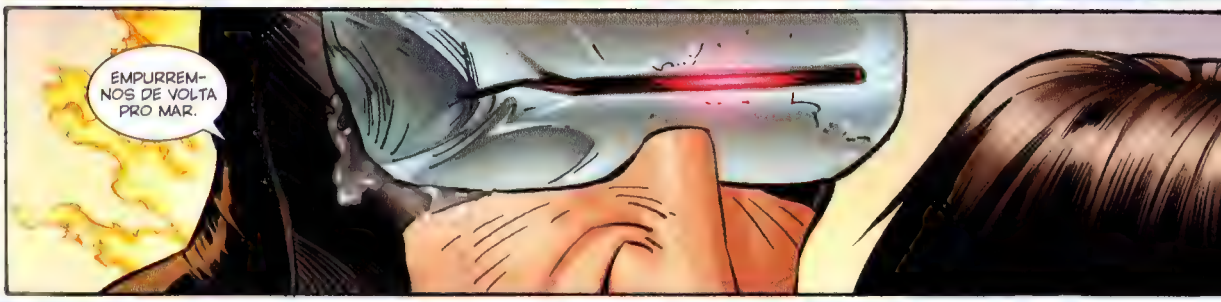
EMPURREM-NOS DE VOLTA PRO MAR.

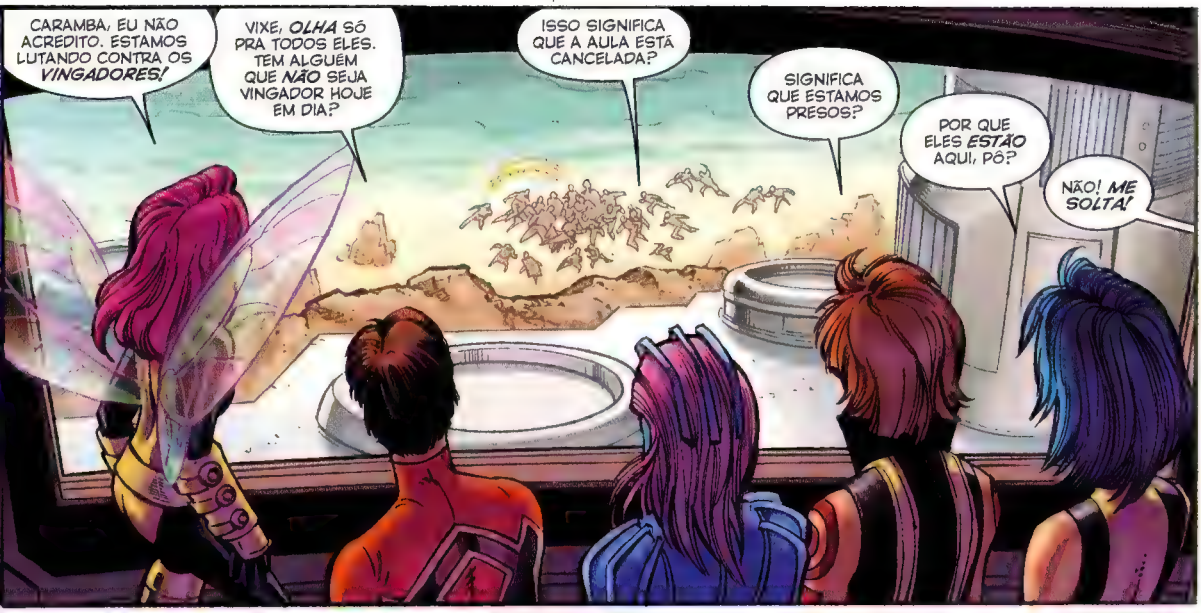
CARAMBA, EU NÃO ACREDITO. ESTAMOS LUTANDO CONTRA OS *VINGADORES!*
VIXE, *OLHA* SÓ PRA TODOS ELES. TEM ALGUÉM QUE *NÃO* SEJA VINGADOR HOJE EM DIA?
ISSO SIGNIFICA QUE A AULA ESTÁ CANCELADA?
SIGNIFICA QUE ESTAMOS PRESOS?
POR QUE ELES *ESTÃO* AQUI, PÔ?
NÃO! *ME SOLTA!*

ISTO É POR *MINHA* CAUSA! EU DEVIA ESTAR LÁ FORA.
SE SERVE DE ALGUM CONSOLO, EU ME SENTIRIA DA MESMA FORMA SE ESTIVESSE NO SEU LUGAR. MAS MESMO ASSIM NÃO POSSO SOLTAR VOCÊ, ESPERANÇA.

MANTENHAM-NA AQUI. NÃO IMPORTA O QUE ELA DIGA.
E TODOS VOCÊS *FIQUEM AQUI DENTRO.* OU OS VINGADORES SERÃO A *MENOR* DE SUAS PREOCUPAÇÕES.

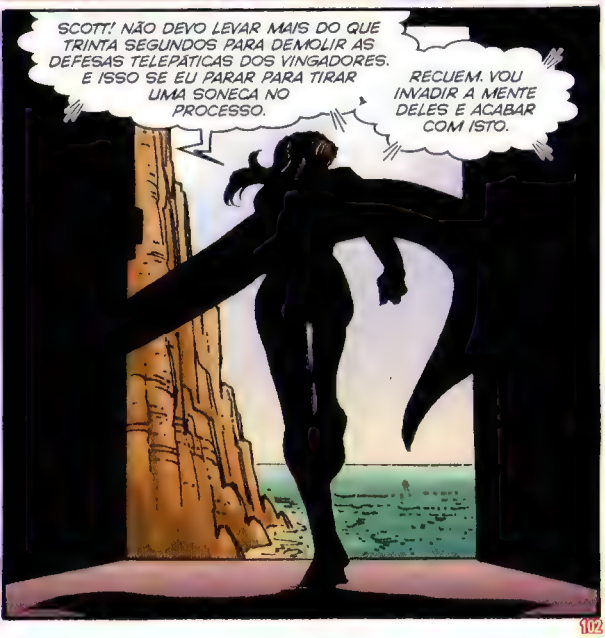
SCOTT! NÃO DEVO LEVAR MAIS DO QUE TRINTA SEGUNDOS PARA DEMOLIR AS DEFESAS TELEPÁTICAS DOS VINGADORES. E ISSO SE EU PARAR PARA TIRAR UMA SONECA NO PROCESSO.
RECUEM. VOU INVADIR A MENTE DELES E ACABAR COM ISTO.

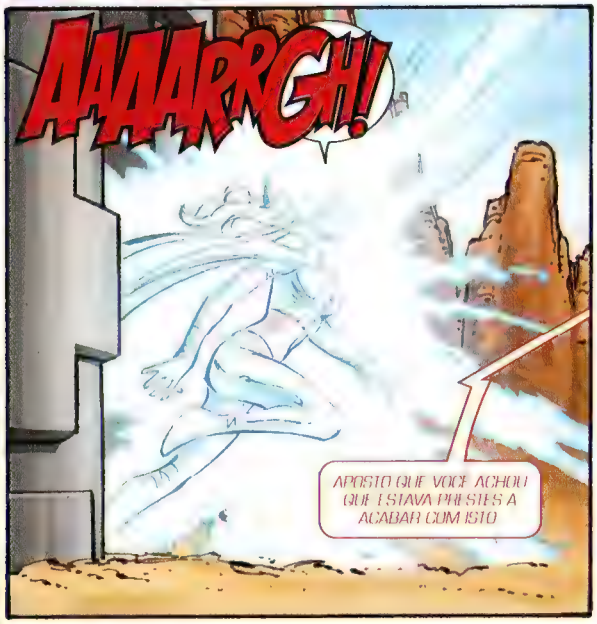
AAAARRGH!
APOSTO QUE VOCÊ ACHOU QUE ESTAVA PRONTO PRA ACABAR COM ISTO

TASERS TELEPÁTICOS MICROSCÓPICOS, VOCÊ ACABOU DE ASPIRAR CERCA DE 17 MIL DELES. QUANTO MAIS SE ESFORÇAR PRA PENSAR, MAIS FORTE SERÁ O CHOQUE QUE LHE DARÃO
LAMENTO MUITO, EMMA, QUERIDA. REALMENTE ESPERO QUE ME PERMITA COMPENSÁ-LA POR ISTO COM UM JANTAR QUALQUER HORA.
NEM POR TODO CAVIAR DO MUNDO, TONY, QUERIDO.
DIAMANTE ORGÂNICO ATINGE UMA ARMADURA DE VÁRIOS BILHÕES DE DÓLARES. O SOCO MAIS CARO DA HISTÓRIA.
ENTÃO VOU ME CONTENTAR SE VOCÊ DISSER AO SEU NAMORADO PRA PARAR DE SER UM LUNÁTICO TÃO PERIGOSO. NÃO ESTAMOS AQUI PRA PRENDER A GAROTA NEM NINGUÉM. ESTAMOS AQUI PRA AJUDAR.
ENTÃO APRENDA O NOME DA GAROTA. É ESPERANÇA. E NÃO NOS LEMBRAMOS DE TER PEDIDO A AJUDA DE VOCÊS.
AVISO: CAMPO MAGNÉTICO EXTREMO DETECTADO. IMPLEMENTANDO SALVAGUARDAS ANTIMAGNETISMO
AH, PELO AMOR DE-- QUE FOI AGORA?
AH. TÁ. ISSO. OI

UM HOMEM NUMA ARMADURA DE METAL CONTRA O MESTRE MUTANTE DO MAGNETISMO.

SE VOCÊ ACHA QUE NÃO CHEGA A SER UMA DISPUTA, É PORQUE NÃO CONHECE TONY STARK.

EM OUTRA PARTE.

AO VIVO

...IMAGENS AO VIVO CAPTADAS PELO NOSSO HELICÓPTERO EM SÃO FRANCISCO, ONDE PARECE ESTAR OCORRENDO UMA BATALHA ÉPICA...

CCN

VINGADORES E X-MEN NUM CONFRONTO GENERALIZADO

NÓS DEVERÍAMOS ESTAR LÁ.

ESSA É NOSSA LUTA. TEMOS QUE IR. EU *VOU*.

AO VIVO

CCN

POR FAVOR...

VENHA COMIGO.

558 QUILÔMETROS E 3,7 SEGUNDOS DEPOIS...
REUNIÃO DE FAMÍLIA EM MACH 5.
OLÁ, PAI. ESTOU VENDO QUE VOLTOU AOS SEUS VELHOS TRUQUES.
PIETRO.
UMA VEZ TOLO, SEMPRE TOLO.
AO MENOS ME DIGA QUE VOCÊ NÃO ARRASTOU SUA IRMÃ PARA ISTO...
E AGORA PARECE QUE O VINGADOR MERCÚRIO, FILHO DE MAGNETO, JUNTOU-SE À LUTA. A SITUAÇÃO FICA CADA VEZ MAIS FEIA. PODEMOS APENAS ESPECULAR QUAL FOI A CAUSA DESTE TERRÍVEL--
AO VIVO
CLICK
Diário de Sonhos de Wanda
É assim que seu mundo termina!

MESMO NUMA GUERRA EM QUE HERÓI CONFRONTA HERÓI, ALGUMAS LUTAS SE MOSTRAM MUITO MAIS PESSOAIS DO QUE OUTRAS.
AH, MEU DEUS. NUNCA PENSEI QUE VERIA O DIA...
...EM QUE O WOLVERINE LUTA CONTRA SEU PRÓPRIO POVO.
SE VOCÊS SAÍSSEM DE BAIXO DA ASA DO CICLOPE PRA ENXERGAR AS COISAS DE VEZ EM QUANDO, TALVEZ PERCEBESSEM QUE TUDO QUE ESTOU TENTANDO FAZER É SALVAR ESTA DROGA DE MUNDO.
CADÊ A ESPERANÇA?
O MAIS FEROZ X-MAN QUE JÁ VIVEU CONTRA UMA ILHA CHEIA DE PESSOAS QUE ELE UM DIA CHAMOU DE FAMÍLIA. MAIS UM DIA SOMBRIO PARA UM HOMEM QUE JÁ CONHECEU DEMAIS DELES.
VÁ PRO INFERNO, TRAIDOR!
UM TROVÃO RESSOA. SEM UMA NUVEM NO CÉU.
UM FRIO PERCORRE A ESPINHA DO REI DE WAKANDA.
DEVIA TER ME AVISADO QUE ISTO IA ACONTECER.
E VOCÊ DEVIA TER ME AVISADO QUE VOCÊS ESTAVAM ABRIGANDO UMA GAROTA DE DEZESSEIS ANOS COM O PODER DE DESTRUIR PLANETAS.
T'CHALLA. PRECISAMOS ENCERRAR ISTO.
SÓ EXISTE UM JEITO DE ENCERRAR ISTO, MEU AMOR.
SUA ESPOSA AINDA É ADORADA COMO UMA DEUSA POR TODO O SERENGUETI.
SEU TEIMOSO CABEÇA-DURA.
É EXATAMENTE POR ISSO QUE ESTAMOS FAZENDO TERAPIA DE CASAL!
BRIGA MATRIMONIAL. COM GRANIZOS E RAIOS, E VENDAVAIS FORTES COMO UM FURACÃO.

PRECISO IR LÁ PRA FORA. PRECISO *PARAR* ISSO.
DESCULPA, ESPERANÇA. VOCÊ OUVIU A DONA FROST.
AQUELES LÁ FORA SÃO OS *VINGADORES*. É MELHOR DEIXAR OS *CACHORROS GRANDES* CUIDAREM DESSA BRIGA.
VOCÊ TÁ CERTA, LAURIE. ALIÁS, DESCULPA PELO SEU NARIZ.
COMO ASS--
GAHH
QUARTO NARIZ QUEBRADO NOS ÚLTIMOS OITO MINUTOS.
VOCÊS NÃO ENTENDEM?! OS VINGADORES ESTÃO ENTRANDO EM GUERRA COM OS X-MEN POR *MINHA* CAUSA. ISSO ME DIZ UMA COISA:
WHACK
EU DEVO SER O *MAIOR* DOS "CACHORROS" NESTA DROGA.
EU CONHEÇO VOCÊ HÁ BASTANTE TEMPO, SCOTT...
E NUNCA TE VI SENDO TÃO *TOLO* ANTES.

E EU NUNCA IMAGINEI QUE O CAPITÃO AMÉRICA FOSSE LUTAR DO LADO DO FASCISMO.
VOCÊ ESCOLHEU ESTA BRIGA, GAROTO. NÃO EU.
AH, CLARO. VOCÊ SÓ APARECEU NA MINHA PORTA COM UM AEROPORTA-AVIÕES E DUAS DÚZIAS DE VINGADORES.
EU NÃO ESTARIA AQUI SE A SITUAÇÃO NÃO FOSSE GRAVE. VOCÊ DEVERIA SER CAPAZ DE COLOCAR SEU ORGULHO DE LADO O SUFICIENTE PRA ENXERGAR ISSO.
MUTANTE OU NÃO, ESTAMOS TODOS EM PERIGO AQUI. É DA FÊNIX QUE ESTAMOS FALANDO, SCOTT.
PENSE NA JEAN. LEMBRE-SE DO QUE AQUELA COISA FEZ A ELA.
NÃO PRECISO QUE VOCÊ NEM NINGUÉM ME LEMBRE DA MINHA FALECIDA ESPOSA!
OU DO PODER DA FÊNIX! SOBRE O QUAL, APARENTEMENTE, VOCÊ SABE AINDA MENOS A RESPEITO DO QUE SOBRE MIM E MEU POVO.
SE VOCÊ QUISESSE MESMO CONVERSAR SOBRE ISTO, TERIA ME PROCURADO ANTES...
GAH!
...EM VEZ DE IR ATRÁS DO FANÁTICO EXTREMISTA.

O QUE VOCÊ ESTÁ FAZENDO AQUI HOJE COLOCA O *MUNDO TODO* EM PERIGO, INCLUINDO *SEU POVO*. E ISSO É TUDO QUE PRECISO SABER.
ENCERRE ISTO ANTES QUE ALGUÉM SE *MACHUQUE*.
TARDE DEMAIS PARA ISSO.
THWACK
CREIO QUE ESTÁ CERTO.

À DISTÂNCIA, TUDO SOA COMO UM RUGIDO.
OSSOS SE ESMIGALHANDO. NÓS DE DEDOS SE QUEBRANDO.
PUNHOS AGITANDO O MAR.
ONDAS SANGRENTAS CASTIGANDO A COSTA.
OS UIVOS, XINGAMENTOS E GRITOS DE BATALHA.
LAÇOS ROMPIDOS PARA SEMPRE.
O ÚLTIMO E INFRUTÍFERO APELO POR PAZ.
EU NUNCA QUIS ISTO, SCOTT. VOCÊ TAMBÉM NÃO DEVERIA QUERER. MANDE SEU PESSOAL PARAR DE BRIGAR.
PENSE NA ESPERANÇA. NÃO NOS OBRIGUE A LEVÁ-LA À FORÇA.

MAGIA! PORTA DOS FUNDOS!
ENTENDIDO.

STEPHEN...

DE REPENTE, ENXOFRE E BILE, E PÚTRIDA CARNE ESTRAGADA.
AH, EU ESTAVA TORCENDO PRA VOCÊ PERCEBER, DR. ESTRANHO...

O CHEIRO DE ALMAS QUEIMANDO.
SÓ NÃO TINHA CERTEZA SE VOCÊ SERIA MESMO BURRO O SUFICIENTE PRA VIR ATÉ AQUI!

AS DEFESAS DA ILHA ESTÃO FALHANDO. PARECE QUE TONY STARK INVADIU NOSSOS SISTEMAS. UTOPIA CAIRÁ. É APENAS UMA QUESTÃO DE--
NÃO! PRECISAMOS CONTÊ-LOS! SÓ O SUFICIENTE PRA CONSEGUIRMOS TIRAR ESPERANÇA DAQUI! NÓS TEMOS QUE--
CICLOPE?
DROGA. AONDE ELE FOI?
"CADÊ O WOLVERINE?"
EI, TIVE UMA ÓTIMA IDEIA...
POR QUE A GENTE NÃO ENTRA ESCONDIDO POR UM VELHO DUTO FEDORENTO? NÃO FAÇO ISSO DESDE, TIPO, AH, SEI LÁ, TERÇA-FEIRA PASSADA.
EU NÃO PEDI PRA VOCÊ VIR COMIGO, PEDI?
NÃO, DEVE TER ESCAPADO DOS SEUS PENSAMENTOS.
SÓ IMAGINEI QUE SERIA MELHOR SE VOCÊ VIESSE ACOMPANHADO DE ALGUÉM QUE FOSSE LIDAR COM ISSO DE UM JEITO MENOS... CORTANTE.
SINTO MUITO. NÃO QUERO MACHUCAR NINGUÉM.
UGGHH... UM POUCO TARDE PRA ISSO.
VOCÊS NÃO ENTENDEM...

QUANTO MAIS ELA SE APROXIMA, MAIS CONSIGO SENTI-LA.
MAIS O PODER CRESCE DENTRO DE MIM.
UAU. ELA DEVIA... HÃ... PEGAR FOGO DESSE JEITO?
CAI FORA.
EI, NÃO, O QUE CÊ TÁ FAZENDO?
SNIKT
O QUE PRECISA SER FEITO.
SIM...
UGHK

TUDO SE INCENDEIA, POR DENTRO E POR FORA.
EXPERIMENTE O BEIJO DA FÊNIX.
EU TAMBÉM.

CRASH
CADÊ ELA?

ESPERANÇA?!

TUDO QUIETO AGORA.
UHHHH...

EXCETO PELO CHIADO DE FEROZES PEGADAS NA ÁGUA DO MAR.
O SOM DE UMA JOVEM CORRENDO.
DE UMA FÊNIX EM ASCENSÃO!

ESPAÇO PROFUNDO.
AÍ VEM ELA, VINGADORES.
MEUS SENSORES NÃO ESTÃO DANDO CONTA. O PODER DELA DESAFIA QUALQUER MEDIDA.
ESTÁ VINDO DIRETO PRA NÓS.
SEM CHANCE DE DETERMOS AQUILO.
Se falharmos, mundos inteiros perecerão, a começar pelo nosso.
MÃE DE DEUS, OLHA SÓ PRAQUILO...
não esmoreçam, meus amigos...
hoje é um dia tão bom quanto qualquer outro para morrer.
15h45 DE UMA TERÇA-FEIRA. O MOMENTO EM QUE TODA ESPERANÇA FOI OFICIALMENTE PERDIDA.

VS X

ROUND 3

UTOPIA.
LAR DOS X-MEN.

AAHHH!

CALMA, LOGAN... RELAXA...

...UUUUGH... QUE ACONTECEU?

VOCÊ ACABOU DE PASSAR A ÚLTIMA HORA RECOMPONDO SUA CARNE...

O QUE, DIGA-SE DE PASSAGEM... *EEEECA.*

TOMA, COLOCA ALGUMA ROUPA...

CADÊ A GURIA... CADÊ A *ESPERANÇA?*

ELA *CAIU FORA*... CÊ NÃO LEMBRA?

História originalmente publicada em AVENGERS VS X-MEN 3 (julho/2012)

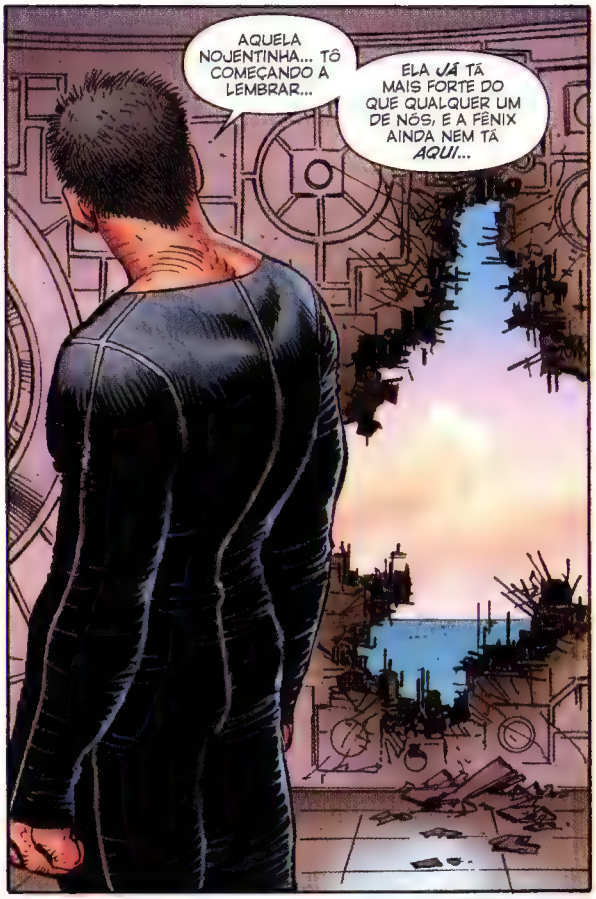
AQUELA NOJENTINHA... TÔ COMEÇANDO A LEMBRAR...
ELA *JÁ* TÁ MAIS FORTE DO QUE QUALQUER UM DE NÓS, E A FÊNIX AINDA NEM TÁ *AQUI*...

E O QUE ACONTECEU DEPOIS QUE EU APAGUEI?
CICLOPE E O PESSOAL DELE SE ENTREGARAM PRO CAPITÃO...

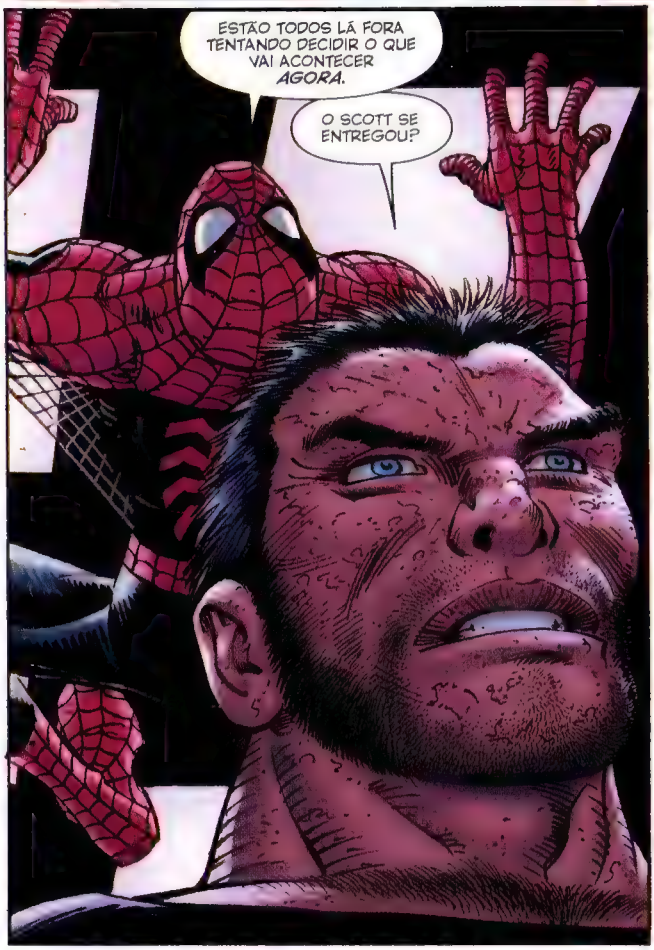
ESTÃO TODOS LÁ FORA TENTANDO DECIDIR O QUE VAI ACONTECER *AGORA*.
O SCOTT SE ENTREGOU?

NEM... ISSO NÃO TÁ CHEIRANDO NADA BEM...

...E NÃO ME IMPORTA O QUE SUMMERS DISSE PRA ONU, TONY...
...ELES NÃO PODEM SIMPLESMENTE DECIDIR QUE ESTÃO AC/MA DAS LEIS INTERNACIONAIS!
CONCORDO, STEVE. MAS VOCÊ PRETENDE ACUSÁ-LOS EXATAMENTE DO QUÊ?
E ONDE ACHA QUE VAI CONSEGUIR PRENDÊ-LOS?
É POSSÍVEL ATÉ QUE CICLOPE TENHA SE ENTREGADO SÓ PARA COMPROVAR O ARGUMENTO DELE
E LIDAR COM ELES NÃO VAI NOS DEIXAR NADA MAIS PERTO DESSA POTENCIAL GAROTA FÊNIX...
NÃO, MAS VAI MANTÊ-LOS FORA DO NOSSO CAMINHO...

TA, MAS ONDE?
VOCÊ VAI ESVAZIAR A BALSA INTEIRA SÓ PRA COLOCAR OS X-MEN LÁ?
PORQUE ISSO NÃO PARECE MESMO O SEU ESTILO
ESTOU TENTANDO SALVAR AQUELA GAROTA...
ESTOU TENTANDO SALVAR O MUNDO INTEIRO...
I-ISSO... MAS NÃO FAZ MUITO TEMPO QUE EU ESTAVA FAZENDO COISAS EXATAMENTE COMO ESSAS
E VOCÊ ESTAVA DO OUTRO LADO NA OCASIÃO
ELA ESTÁ FERIDA?
APENAS UM FEITIÇO DE CONTENÇÃO TEMPORÁRIO...
...NÃO HÁ NADA COM QUE SE PREOCUPAR, SCOTT...
ÓTIMO, NÃO PRECISAMOS DE MAIS NE-NHUMA--
EI!

VOCÊS SÃO TODOS CEGOS?!
SNIKT
O LOGAN SABE.
É CLARO QUE SABE.
NÃO, NÃO SÃO!
WOLVERINE... EI... PARE!
ELES SÃO NOSSOS PRISIONEIROS!
FAÇA.
PORQUE AQUELE NÃO É O DR. ESTRANHO!

NÃO!
NAHH...
VOCÊ ESTÁ BEM?
VOU FICAR...
...MAGIA ME TIROU DO MEU ELEMENTO... APENAS ISSO.
FEZ COM QUE TIVÉSSEMOS A APARÊNCIA UM DO OUTRO.
HÃ... QUE DIABO ACABOU DE ACONTECER?
VOCÊS FORAM ENGANADOS... FOI ISSO...
...E AGORA O SCOTT TEM UMA DIANTEIRA NA BUSCA POR ESPERANÇA...

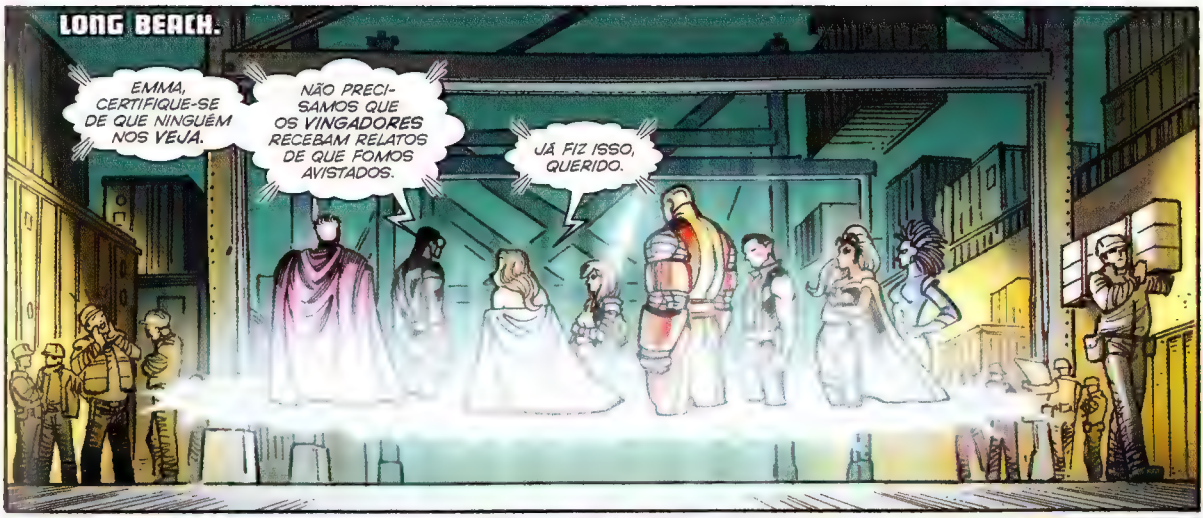
LONG BEACH.
EMMA, CERTIFIQUE-SE DE QUE NINGUÉM NOS VEJA.
NÃO PRECISAMOS QUE OS VINGADORES RECEBAM RELATOS DE QUE FOMOS AVISTADOS.
JÁ FIZ ISSO, QUERIDO.

E AGORA, QUAL É O PLANO, PRECISAMENTE?
AINDA NÃO SEI AO CERTO...
ESTOU BOLANDO UM ENQUANTO AGIMOS.

CLARAMENTE, PRECISAMOS DO SEU DISPOSITIVO DE RASTREAMENTO DE MUTANTES PARA ENCONTRAR ESPERANÇA...
...O CÉRBERO.
ELE QUIS DIZER CÉREBRA.

EU SEI, MAS A ÚNICA CÉREBRA EM FUNCIONAMENTO ESTÁ NA ESCOLA DO LOGAN.
É... EU JÁ TENHO UMA CANDIDATA...
ENTÃO A GENTE VAI TER QUE ENCONTRAR ALGUNS SIMPATIZANTES ENTRE OS VIRA-CASACAS...

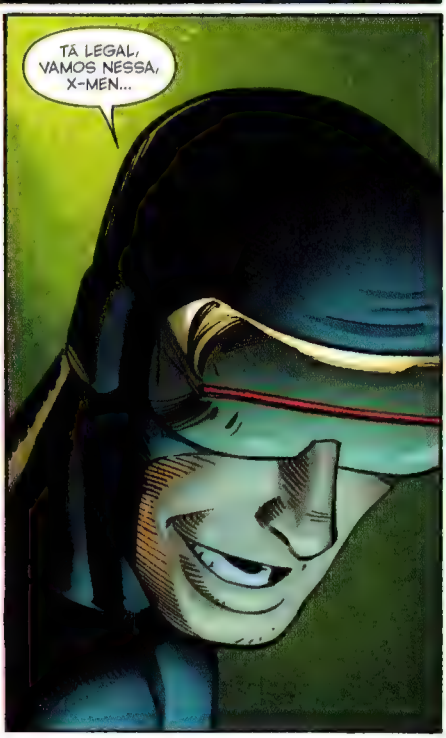
TÁ LEGAL, VAMOS NESSA, X-MEN...

"...ESPERANÇA *PRECISA* DE NÓS... MESMO QUE ELA *ACHE* QUE NÃO..."
SÃO FRANCISCO.
TECH SHACK
TRASTOS COMPUTADORES

"O MENOR PRE

SAÍDA

TÁ LEGAL, ESPERANÇA... VAMOS VER SE VOCÊ PRESTOU ATENÇÃO QUANDO O CABLE TAVA TE ENSINANDO...

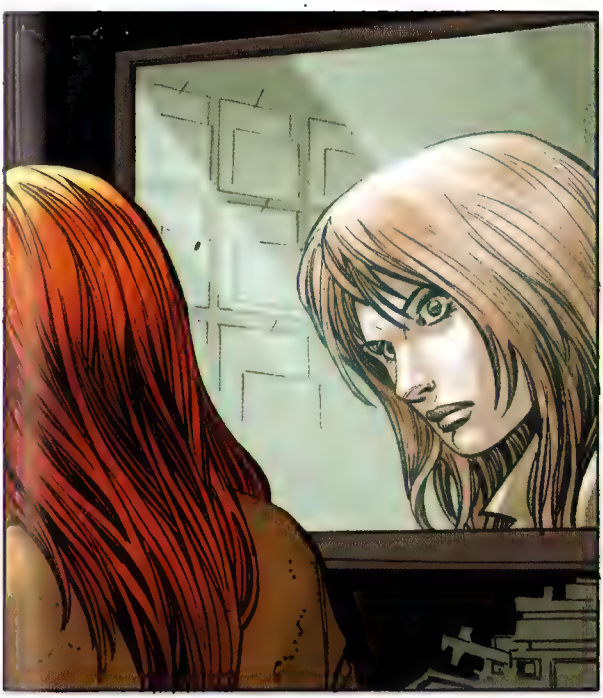

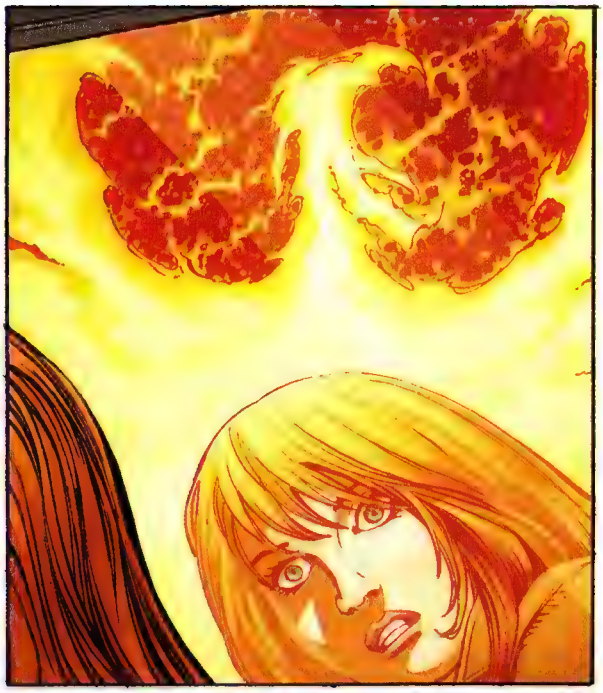

SAÍDA

TÁ LEGAL, TÁ LEGAL... CONTROLE-SE...

...SÓ PRECISO ENCONTRAR ALGUMA COISA QUE *VOE*...
...E REZAR PRA ESTE TROÇO FUNCIONAR E ELES NÃO *ME* ACHAREM...

TORRE DOS VINGADORES. MANHATTAN.

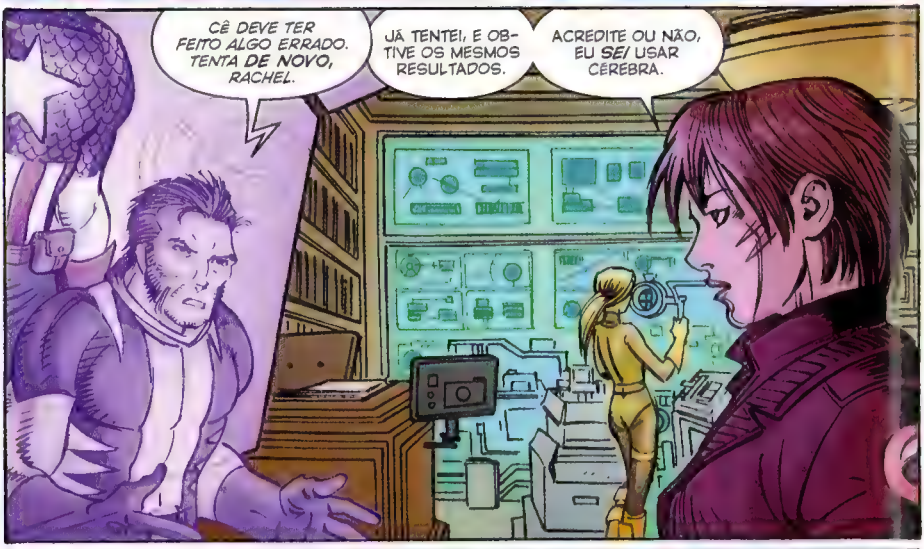

OLHA, GURIA, SE VOCÊ TIVER ALGUM *PROBLEMA* COM ISTO, ENTÃO--
OBRIGADO, RACHEL... VOCÊ AJUDOU MUITO.
CLARO... SEM PROBLEMA.
QUE ZORRA É ESSA, ROGERS?
EU POSSO LIDAR COM MEU PRÓPRIO PESSOAL.
JÁ PERDEMOS *BASTANTE TEMPO*...
...E TODOS NÓS SABEMOS QUAL É A *SUA* SOLUÇÃO PARA O PROBLEMA.
O QUE VOCÊ IA DIZER QUE FOSSE FAZÊ-LA SE SENTIR MELHOR?
SCOTT... TÁ ME OUVINDO?
ALTO E CLARO, RACHEL.
BEM, TENHO ALGUMAS INFORMAÇÕES SOBRE ESPERANÇA, E É MELHOR VOCÊ SE APRESSAR...
OS VINGADORES JÁ ESTÃO NO RASTRO DELA...

CERTO, O HOMEM DE FERRO VAI FICAR NA TORRE PARA TRABALHAR NUMA CONTRAMEDIDA À FORÇA FÊNIX.

GAVIÃO ARQUEIRO, HULK VERMELHO E DR. ESTRANHO VÃO CHECAR O *MONTE WUNDAGORE*...

LUKE E SEU PESSOAL VÃO À *TABULA RASA*...

PANTERA NEGRA E PUNHO DE FERRO FICARÃO COM *WAKANDA*...

HOMEM-ARANHA E MULHER-ARANHA VÃO PROCURAR NA *LATVÉRIA*...

E MINHA EQUIPE VAI VASCULHAR À *TERRA SELVAGEM*...

EU QUERO RELATÓRIOS A CADA HORA, *VINGADORES*...

E FIQUEM LONGE DOS HOLOFOTES... LONGE DE PROBLEMAS.

LOGAN, VOCÊ VEM COMIGO...

BELEZA.

E AÍ, QUAL É O ROLO?
COMO ASSIM?
ACHA QUE NÃO VI O OLHAR QUE CÊ TROCOU COM A SHARON QUANDO ESTÁVAMOS EMBARCANDO?
VENHA COMIGO...
VOCÊ AGIU POR CONTA PRÓPRIA EM UTOPIA...
ASSUSTOU A ESPERANÇA E A LEVOU A FUGIR.
AH, QUALÉ... CÊ ACHA QUE A GURIA JÁ NÃO TAVA APAVORADA?

A QUESTÃO É QUE VOCÊ NÃO SEGUIU AS ORDENS.
E TAMBÉM NÃO TENHO CERTEZA DE QUE VÁ SEGUI-LAS NESTA, MISSÃO.
ESTOU DISPOSTO A FAZER O QUE FOR NECESSÁRIO PORQUE JÁ VI O QUE A FÊNIX FAZ!
VI A MALDITA DESTRUIR PESSOAS QUE AMO.

VOCÊ ACHA QUE PODE PRENDER A ESPERANÇA NUM LUGAR ONDE A FÊNIX NÃO POSSA ALCANÇÁ-LA, MAS CÊ TÁ ERRADO, CAPITÃO.
NÃO VOU DEIXAR VOCÊ SIMPLESMENTE MATAR A GAROTA!

ENTÃO TODOS NÓS VAMOS MORRER!

DROGA... EU NÃO QUERIA QUE CHEGASSE A ESTE PONTO...

...MAS VOCÊ NÃO ESTÁ ESCUTANDO!

VOCÊ VAI FICAR *FORA* DESTA, LOGAN!
SNIKT
VOU, O CARAMBA!
SKAANG
WHAM

CÊ ACHA MESMO QUE DÁ CONTA DE ME ENFRENTAR?
NÃO TENHO A MENOR DÚVIDA.
NÃO... CÊ NÃO TEM A MENOR CHANCE!
SLASSH
AAHH!

KRAAK
UNNH!
NUUH--
SKKNG
SKRAANG

ISSO É O MELHOR QUE TU PODE FAZER... SUPERSOL-DADO...?
...BEM LONGE... DISSO...
EU TAMBÉM POSSO USAR OS VINGA-DORES...
AAAARRRGGCHHH!
LAMENTO, LOGAN...
...FILHODA...
KRAAANG
UHHN--

AGORA, SHARON!
...QUÊ...?
FWOOSH

AAAAAAAAAHHHHHH—
STEVE? VOCÊ PRECISA IR PRA ENFERMARIA...
ESTOU *BEM*, SHARON...
SÓ RE-CUPERANDO O FÔLEGO...
AGORA LEVA A GENTE PRA TERRA SELVAGEM...

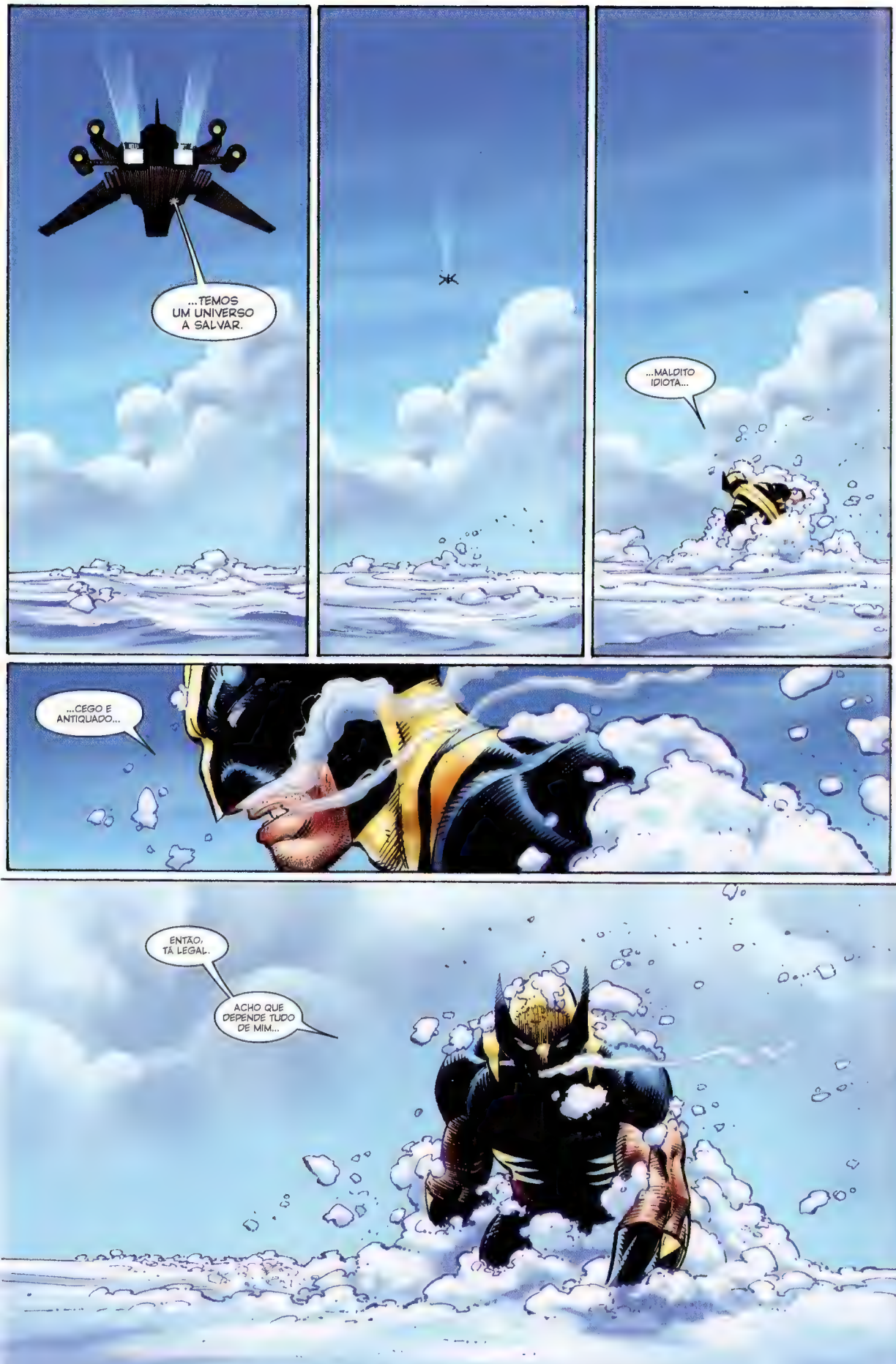
...TEMOS UM UNIVERSO A SALVAR.
...MALDITO IDIOTA...
...CEGO E ANTIQUADO...
ENTÃO, TÁ LEGAL.
ACHO QUE DEPENDE TUDO DE MIM...

VS X

ROUND 4

História originalmente publicada em AVENGERS VS. X-MEN 4 (julho/2012)

HEIN?

A CERVEJA FUNCIONOU. E EU ACHANDO QUE URSOS-POLARES SÓ GOSTAVAM DE REFRIGERANTE.
EU ESTAVA À SUA PROCURA.

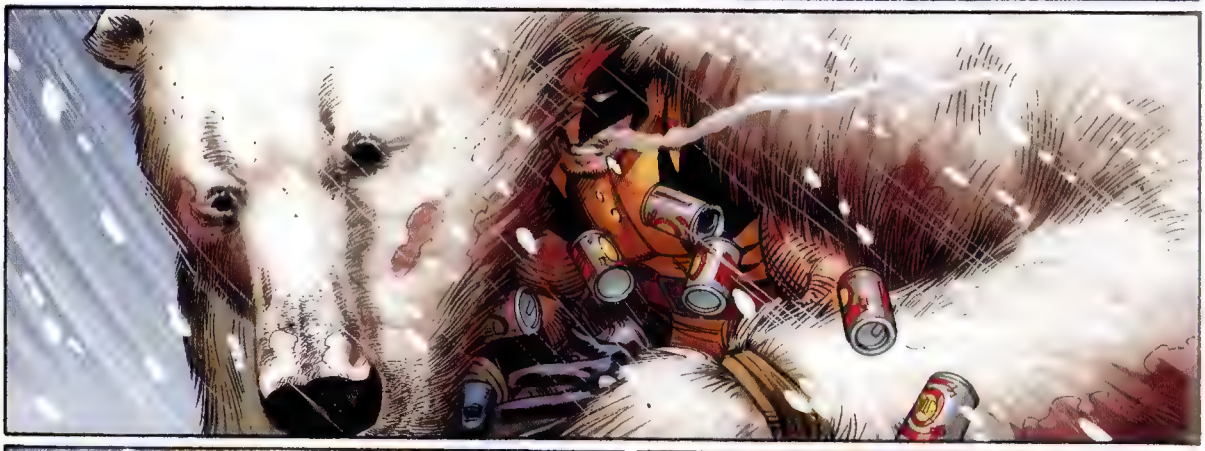

OLÁ, LOGAN.

OI, ESPERANÇA.
SNIKT

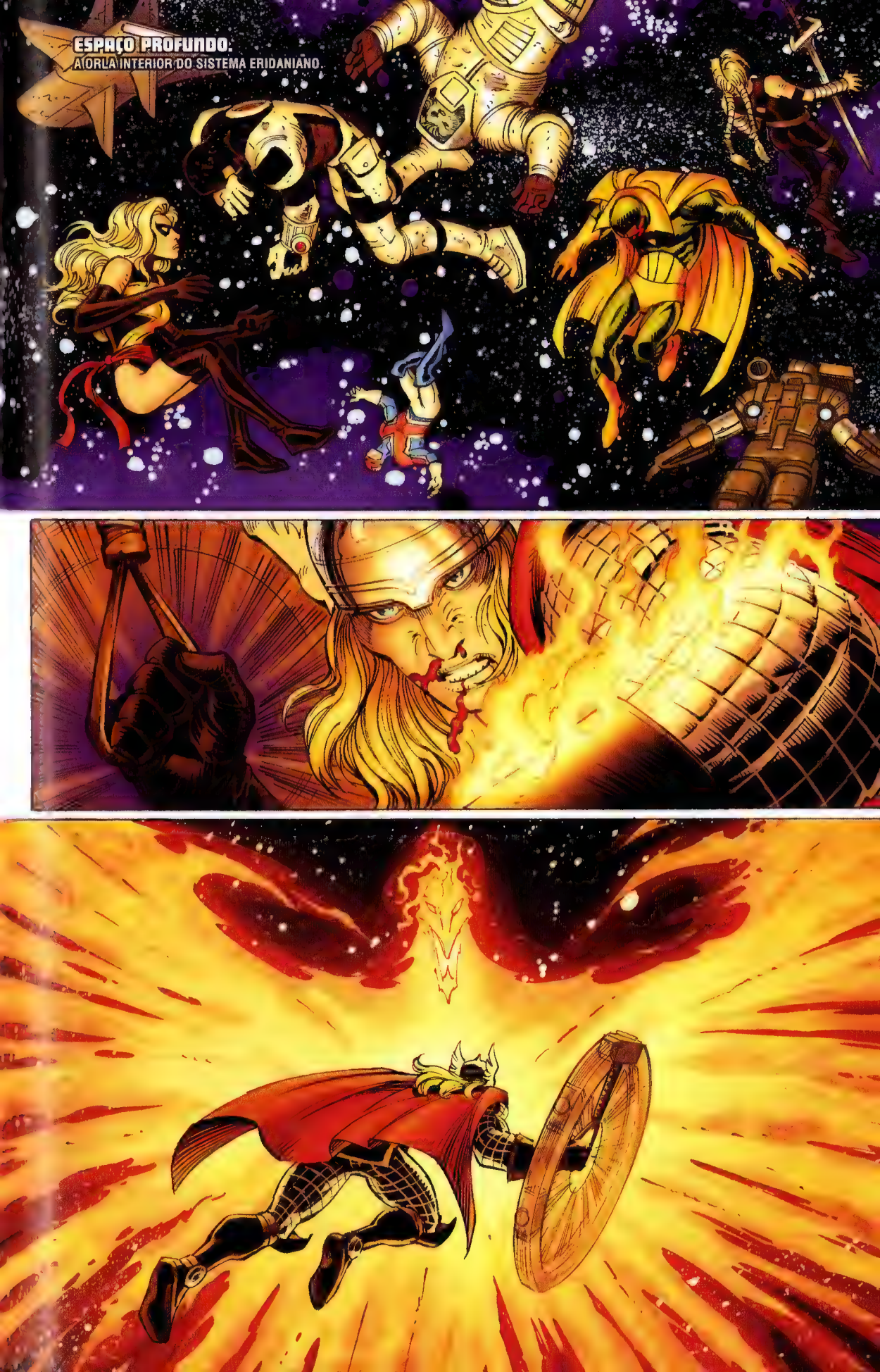
ESPAÇO PROFUNDO:
A ORLA INTERIOR DO SISTEMA ERIDANIANO.

ANTÁRTIDA.
LOGAN... ESPERA!
NENHUMA CONVERSINHA VAI LIVRAR TUA CARA...
AS COISAS SÃO O QUE SÃO, GURIA.
EU PROMETO... POSSO FAZER VOCÊ MUDAR DE IDEIA. SÓ ME DÁ UM MINUTO.
EU TENHO MAIS CERVEJA... NÃO CONGELADA.
...
UM MINUTO.
E VOCÊ NÃO É UM POUCO JOVEM PRA COMPRAR--
O KID ÔMEGA TÁ FAZENDO UMAS IDENTIDADES FALSAS BEM CONVINCENTES. ELE VENDE DO LADO DE FORA DO DORMITÓRIO DELE. CÊ SABE, NA SUA ESCOLA.
AQUELE GURI AINDA ME MATA.
O RELÓGIO TÁ ANDANDO.
CERTO. ENTÃO, PRA RECAPITULAR: A FÊNIX TÁ VINDO PRA TERRA... ATRÁS DE MIM. ACREDITO QUE, SE EU ACEITÁ-LA, SEREI CAPAZ DE USAR O SEU PODER PRA REATIVAR A RAÇA MUTANTE...
E VOCÊ ACHA QUE ELA VAI ME POSSUIR, EU VOU PERDER O CONTROLE E DESTRUIR TUDO E TODOS NESTE PLANETA.
EU NÃO "ACHO"... EU SEI.
JÁ VI COM MEUS PRÓPRIOS OLHOS O QUE AQUELA AVE FAZ.
É... MAS E SE EU ESTIVER CERTA?
NÃO CREIO.
BOM, DEVIA. PORQUE ESSA É TODA A RAZÃO DE SER DA SUA ESCOLA, NÃO É? CRIANÇAS CONSTRUINDO UM MUNDO MELHOR?
EU ACREDITO QUE A FÊNIX TEM A VER COM DESTINO... ELA ESTÁ VINDO E NÃO PODE SER DETIDA.
ACREDITO QUE ESTOU DESTINADA A POSSUÍ-LA PARA PODER FAZER TODAS AS COISAS MARAVILHOSAS QUE O RENASCIMENTO IMPLICA.
MAS, CASO VOCÊ ESTEJA CERTO E EU, ERRADA... CASO EU NÃO CONSIGA CONTROLÁ-LA... VOCÊ É A ÚNICA PESSOA EM QUEM CONFIO PRA ME DETER.
MAS EU MEREÇO UMA CHANCE... SEI QUE, LÁ NO FUNDO, VOCÊ ACREDITA NISSO.

VAMOS FINGIR POR UM MOMENTO QUE EU TOPO.
CÊ TEM CERTEZA DE QUE TOPA ESTA DANÇA, GURIA?
SIM.
ENTÃO. POR FAVOR.
...
CÊ TEM ALGUM TIPO DE PLANO EM MENTE?
TENHO.
COMEÇA COM A GENTE DANDO O FORA DAQUI.
CÊ SABE PILOTAR ESTE JATO, NÉ?
CLARO.
TÁ, ÓTIMO. PRECISO DUM COCHILO. EU ESTAVA TÃO EXAUSTA POR NÃO PARAR DE FUGIR, QUE QUASE DERRUBEI ESTE TRECO ANTES.
TÁ, E AÍ? DEPOIS DISSO?
OH...
...A GENTE VAI PRECISAR DUMA NAVE MAIOR.

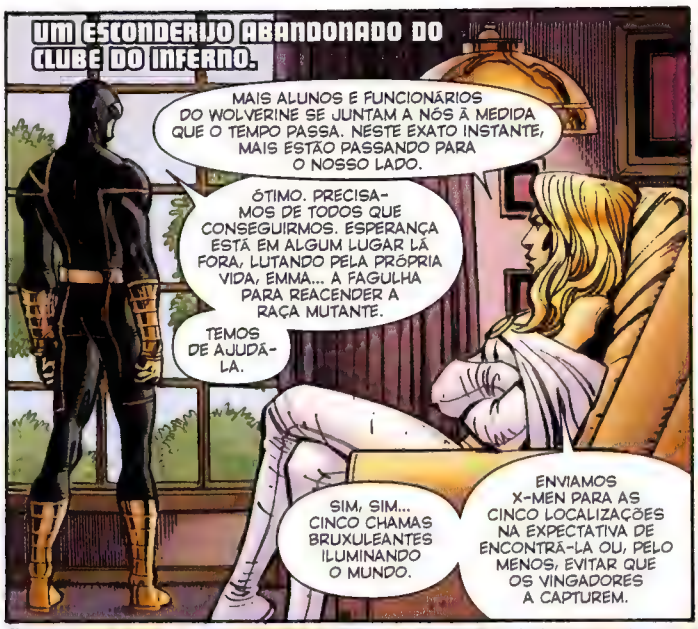
UM ESCONDERIJO ABANDONADO DO CLUBE DO INFERNO.
MAIS ALUNOS E FUNCIONÁRIOS DO WOLVERINE SE JUNTAM A NÓS À MEDIDA QUE O TEMPO PASSA. NESTE EXATO INSTANTE, MAIS ESTÃO PASSANDO PARA O NOSSO LADO.
ÓTIMO. PRECISAMOS DE TODOS QUE CONSEGUIRMOS. ESPERANÇA ESTÁ EM ALGUM LUGAR LÁ FORA, LUTANDO PELA PRÓPRIA VIDA, EMMA... A FAGULHA PARA REACENDER A RAÇA MUTANTE.
TEMOS DE AJUDÁ-LA.
SIM, SIM... CINCO CHAMAS BRUXULEANTES ILUMINANDO O MUNDO.
ENVIAMOS X-MEN PARA AS CINCO LOCALIZAÇÕES NA EXPECTATIVA DE ENCONTRÁ-LA OU, PELO MENOS, EVITAR QUE OS VINGADORES A CAPTUREM.

MAS, SE QUISERMOS MESMO FICAR UM PASSO À FRENTE DELES, PRECISAREMOS DE ALGO MAIS. A MINHA CONCENTRAÇÃO, O CONTROLE DA MAIS FRACA DAS MENTES...

ESCOLA JEAN GREY PARA ESTUDOS AVANÇADOS.
"...E UMA AJUDINHA DA CÉREBRA."

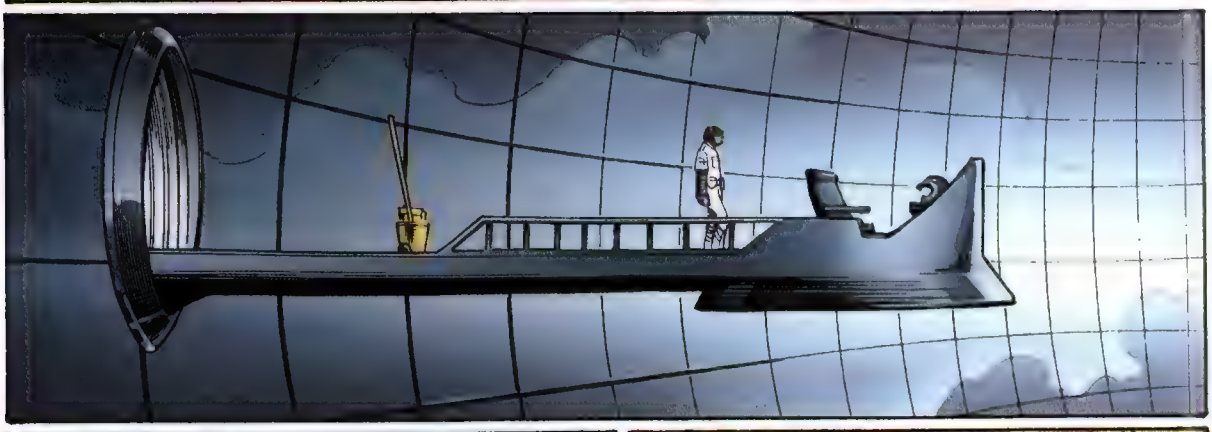

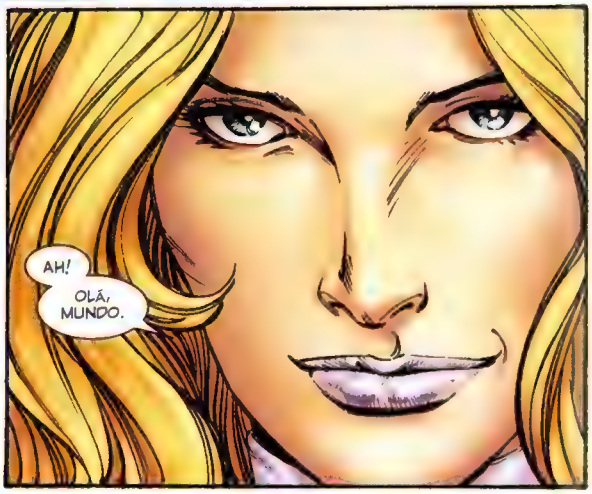
AH!
OLÁ, MUNDO.

"AGORA... ONDE É QUE VOCÊ PODERIA ESTAR?"
"NÃO EM WAKANDA."
"VEJO X-MEN E VINGADORES BRIGANDO, VEJO UM MARIDO CONFRONTANDO A ESPOSA..."
"MAS NADA DE ESPERANÇA... E NEM SINAL DAQUILO QUE ESTOU PROCURANDO."

"EM TÁBULA RASA É A MESMA COISA."
"VELHAS RIVALIDADES SE REACENDERAM."

QUER SABER, BAIACU?
EU NEM LIGO PRO QUE TÁ ROLANDO... EU SIMPLESMENTE GOSTO DE SOCAR ESSA TUA FUÇA DE PEIXE.

"SÓ QUE NUM NOVO TERRENO..."
RRRUMMBLLLEE!

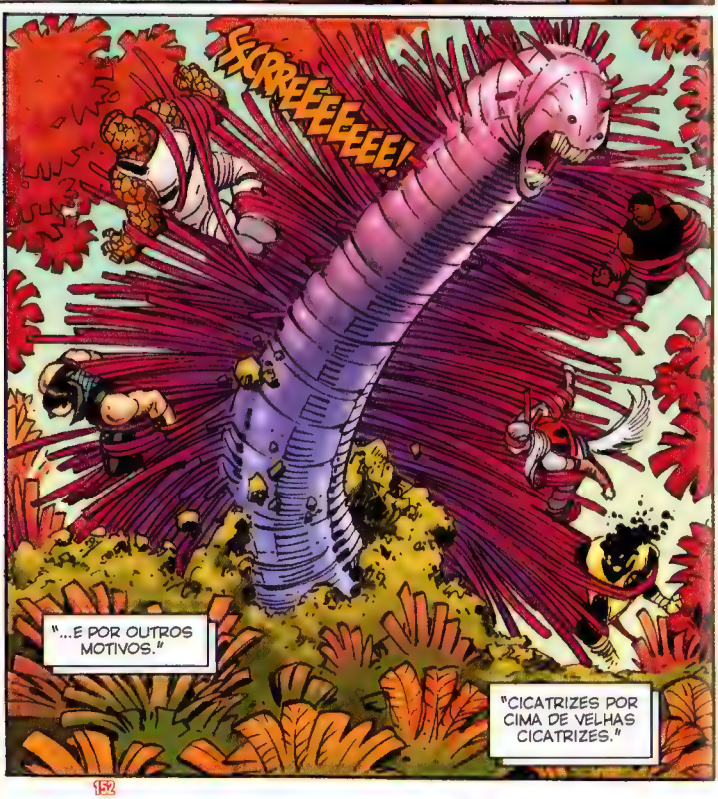
EXCRREEEEEEEE!
"...E POR OUTROS MOTIVOS."
"CICATRIZES POR CIMA DE VELHAS CICATRIZES."

"E NA LATVÉRIA..."
"SEMPRE HÁ DESTINO."
NÃO SEI O QUE A GENTE ESPERAVA...
VENHAM VER AS GLORIOSAS MONTANHAS DOS CÁRPATOS, LAR DOS BODES PELUDOS, DOS DESTINOBÓS E... EU JURO... DE TODOS OS MUTANTES, EXCETO AQUELA QUE ESTAMOS PROCURANDO.
HRRNN!
ALGUÉM PEÇA REFORÇOS.

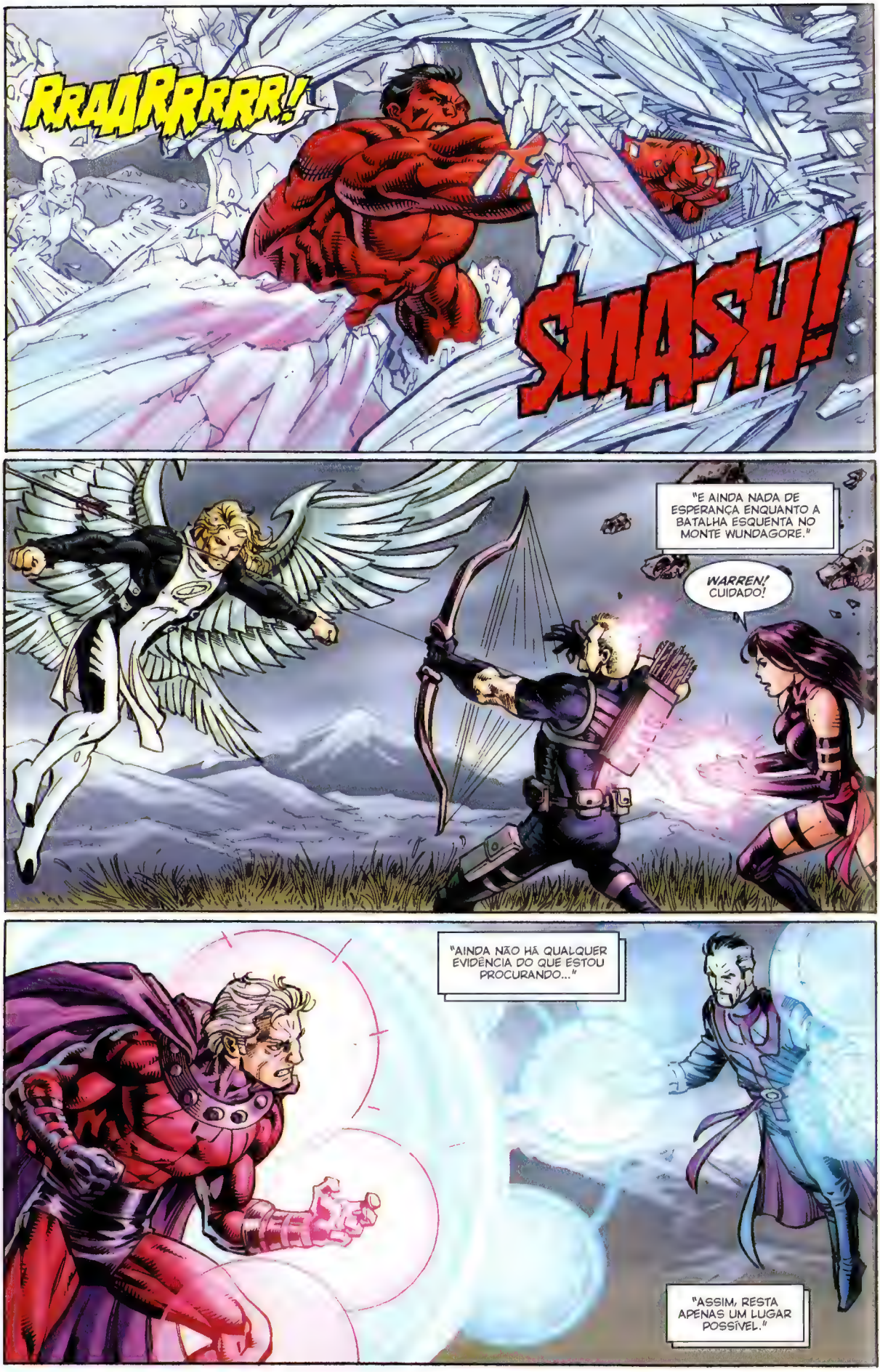
RRAARRRRR!
SMASH!
"E AINDA NADA DE ESPERANÇA ENQUANTO A BATALHA ESQUENTA NO MONTE WUNDAGORE."
WARREN! CUIDADO!
"AINDA NÃO HÁ QUALQUER EVIDÊNCIA DO QUE ESTOU PROCURANDO..."
"ASSIM, RESTA APENAS UM LUGAR POSSÍVEL."

"AH! AÍ..."
UHHUFFF!
"LÁ NA TERRA SELVAGEM. LÁ ESTÁ ELE..."
AAARRGGH!
FIQUE NO CHÃO, FILHO.
NÃO TEM POR QUE TORNARMOS ISTO PIOR DO QUE JÁ ESTÁ.
"O BOM CAPITÃO."

SCOTT, ESPERANÇA NÃO ESTÁ EM NENHUMA DAS LOCALIZAÇÕES. A MALANDRINHA DESCOBRIU ALGUM JEITO DE *DISPERSAR* O PRÓPRIO SINAL.
NÃO VAMOS ENCONTRÁ-LA DESTE JEITO, MAS *ELE ESTÁ LÁ*, VOCÊ QUER QUE EU--
QUERO.
SÓ PRECISAMOS QUE ESPERANÇA CONTINUE LIVRE OU ESCONDIDA ATÉ A CHEGADA DA FÊNIX.
ATÉ LÁ, PRECISO *SABER* O QUE *ELES SABEM.*
EU...
EU...
PEGUEI *ELE.*
ALGUM SUCESSO EM ENCONTRAR A GAROTA, CAPITÃO?
PELO JEITO É UM BECO SEM SAÍDA. ELA ENGANOU TODOS NÓS, TONY...
TORRE DOS VINGADORES.
QUANTO TEMPO AINDA TEMOS?
MENOS. TEM UM DELTA DECRESCENTE NA TELEMETRIA DA EQUIPE QUE FOI PRO ESPAÇO. ELES ESTÃO VINDO PRA CÁ. *RÁPIDO.* DEZ HORAS... TALVEZ MENOS.
A ÚNICA NOTÍCIA BOA É QUE AGORA TEMOS UMA MAIOR COMPREENSÃO SOBRE ESSAS COISAS DESDE A ÚLTIMA VEZ EM QUE A HUMANIDADE ENFRENTOU UMA ENTIDADE FÊNIX PLENAMENTE REALIZADA: ACELERADORES DE PARTÍCULAS SIMULAM O *BIG BANG.*
NO COMEÇO DO ESPAÇO-TEMPO, A MORTE E O RENASCIMENTO CÓSMICOS ESTAVAM SEPARADOS POR MEROS MICROSSEGUNDOS. CLARAMENTE, A AVE NASCEU NAQUELE MOMENTO.
CONVERSEI COM O FERA, T'CHALLA E ATÉ COM O HANK... TODOS ELES CONCORDAM...

PARA CONSTRUIR UM *MATA-FÊNIX*, EU PRECISO DESCOBRIR UM JEITO DE DECIFRAR A EXPANSÃO UNIVERSAL.
ESTÁ ACOMPANHANDO MEU RACIOCÍNIO, CAPITÃO?
NÃO MUITO.
ACHE A GAROTA, PEGUE A GAROTA. *ISSO* EU ENTENDI.
ME DÁ UM SEGUNDO.
CRACK!
EU JÁ TE DISSE O QUANTO É DECEPCIONANTE O FATO DE VOCÊ NÃO CONSEGUIR FAZER DUAS COISAS AO MESMO TEMPO?
TÁ, GUENTAÍ.
ESTOU RECEBENDO UMA--
BE-DOOP.
BEM, ESTAREI LÁ...
TONY, POR FAVOR, CONTATE TODAS AS OUTRAS EQUIPES E DIGA PARA ELAS RECUAREM E SE REUNIREM NA TORRE.
NOVO PLANO. NÃO PRECISAMOS MAIS PERSEGUIR A ESPERANÇA.
VOCÊ A ENCONTROU?
NÃO...
...MAS ACABEI DE DESCOBRIR AONDE ELA ESTÁ INDO.
SCOTT... ELES *SABEM!*

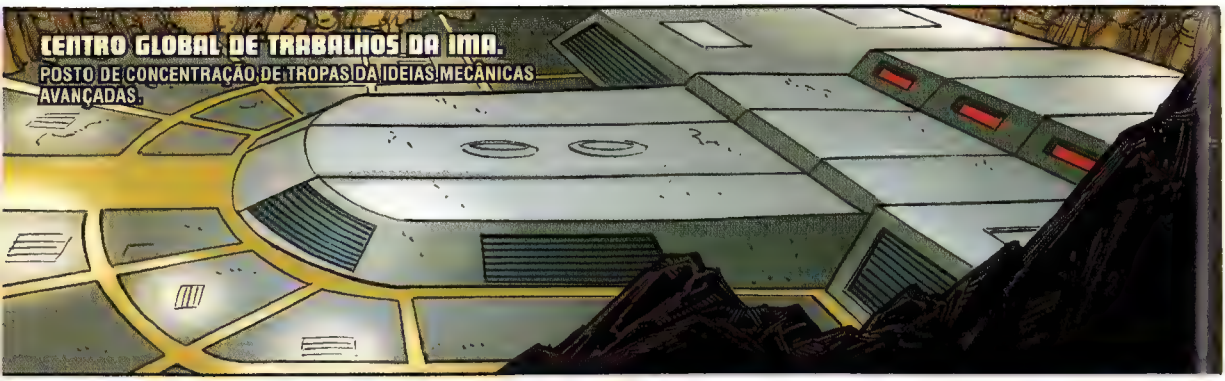
CENTRO GLOBAL DE TRABALHOS DA IMA.
POSTO DE CONCENTRAÇÃO DE TROPAS DA IDEIAS MECÂNICAS AVANÇADAS.

RRRRRR!
VOCÊ É MUITO BOM NESSE LANCE DE MORTE E DESMEMBRAMENTO.
O QUE POSSO DIZER?

TÔ DE MAU HUMOR.
AGORA...
QUEM SERÁ QUE ESTÁ DISPOSTO A NOS AJUDAR A ENCONTRAR O QUE ESTAMOS PROCURANDO?

E-E-EU POSSO FAZER ISSO.
EU IMAGINEI.

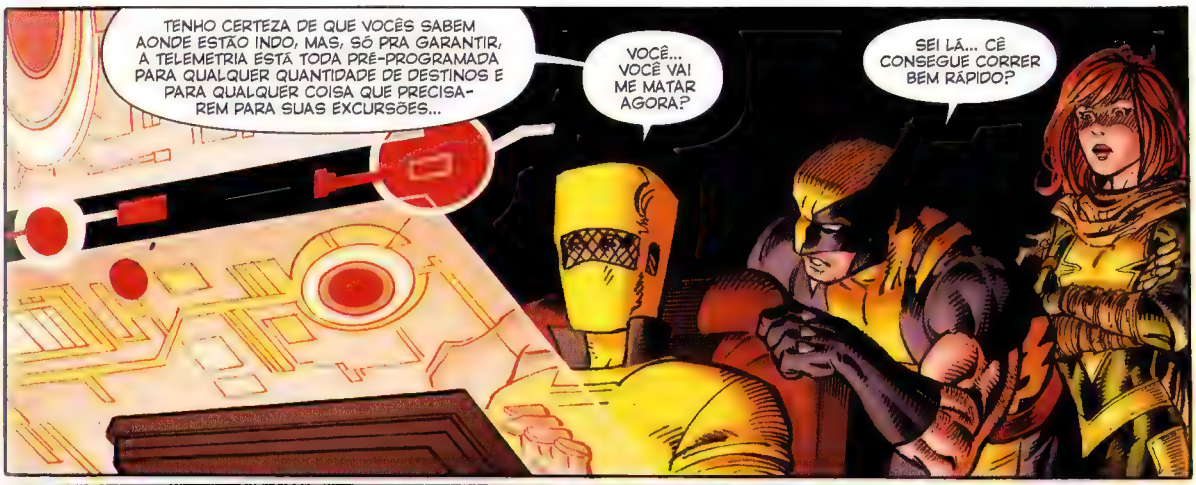
TENHO CERTEZA DE QUE VOCÊS SABEM AONDE ESTÃO INDO, MAS, SÓ PRA GARANTIR, A TELEMETRIA ESTÁ TODA PRÉ-PROGRAMADA PARA QUALQUER QUANTIDADE DE DESTINOS E PARA QUALQUER COISA QUE PRECISAREM PARA SUAS EXCURSÕES...
VOCÊ... VOCÊ VAI ME MATAR AGORA?
SEI LÁ... CÊ CONSEGUE CORRER BEM RÁPIDO?

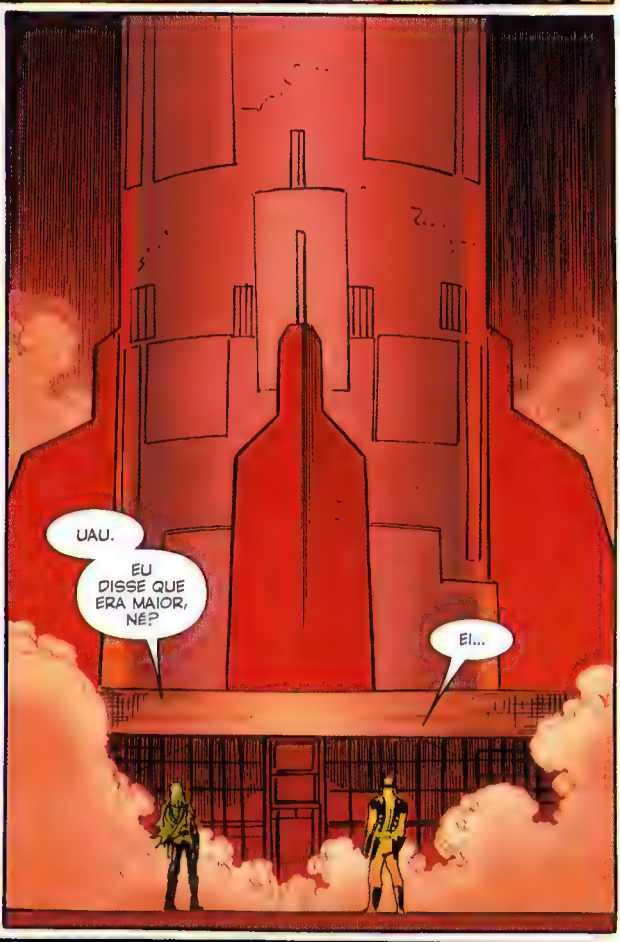
UAU.
EU DISSE QUE ERA MAIOR, NÉ?
EI...

SE UMA RUIVA DIZ QUE QUER IR PRA LUA...
EU TENHO QUE LEVÁ-LA.

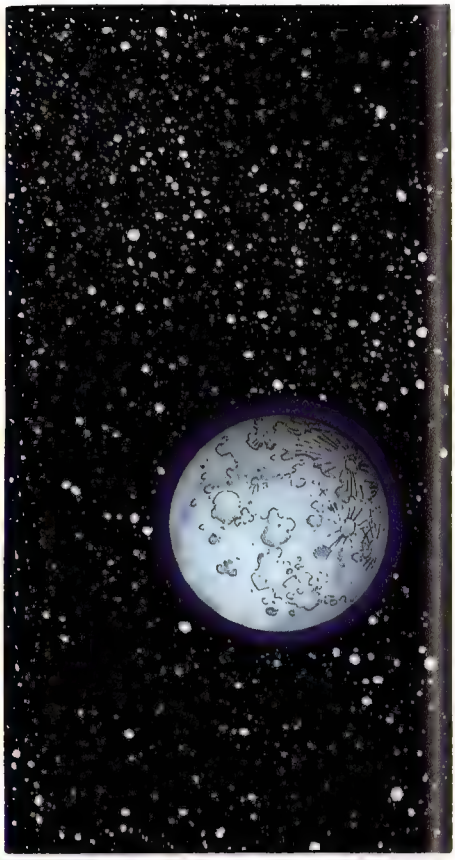

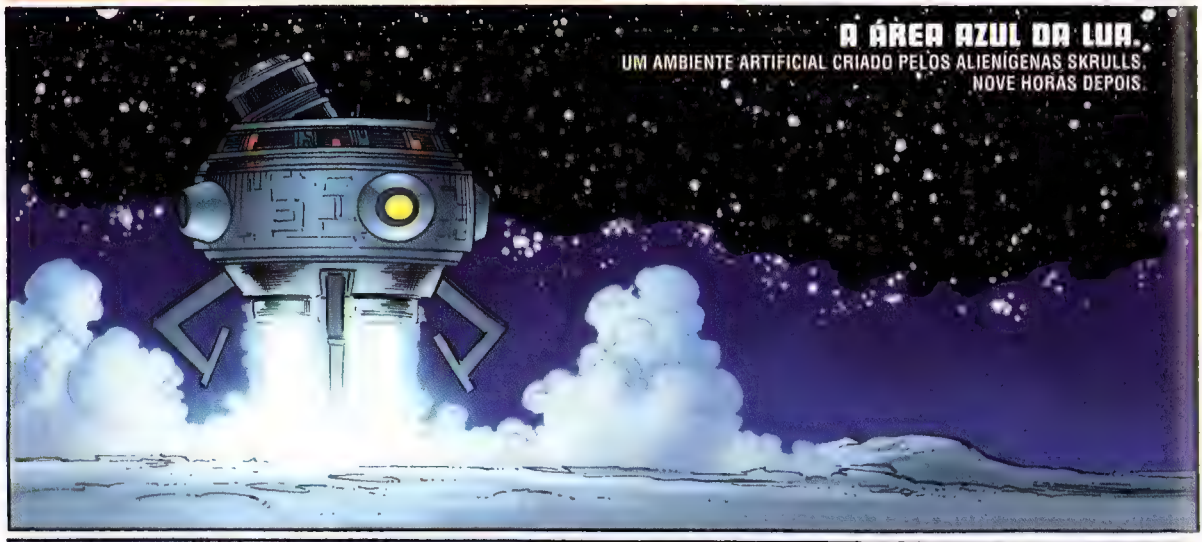
A ÁREA AZUL DA LUA.
UM AMBIENTE ARTIFICIAL CRIADO PELOS ALIENÍGENAS SKRULLS.
NOVE HORAS DEPOIS.

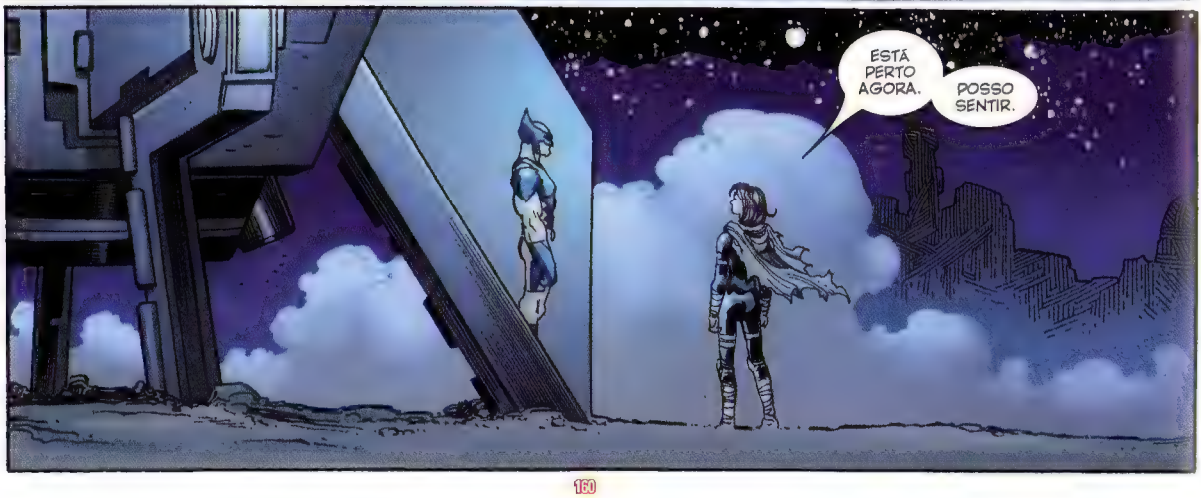
ESTÁ PERTO AGORA.
POSSO SENTIR.

A GENTE SÓ PRECISA ESPERAR.

LAMENTO, MOCINHA. VAMOS TER QUE COMPLICAR SEUS PLANOS SÓ UM POUQUINHO.
NÃO.
COMO VOCÊS ME ENCONTRARAM?

ASSIM QUE SOUBE AONDE VOCÊS IAM, LOGAN ME AVISOU.
RECEIO QUE NÃO PODEMOS DEIXÁ-LA FAZER O QUE PRETENDE.
NÃO PODEMOS ARRISCAR.

COMO PÔDE?!
UM BREVE FECHAR DE OLHOS, UM PEQUENO ENTRELAÇAR DE MÃOS, E OS LOBOS VIRÃO DEVORAR TUDO QUE VOCÊ TIVER.
VOCÊ TIROU UM *COCHILO*. EU TOMEI UMA *DECISÃO*.
VOCÊ *VIOLOU* NOSSO *ACORDO*.

EU TIREI VOCÊ DA TERRA.
VOCÊ ACHA QUE SABE O QUE ESSE TROÇO É, ESPERANÇA... *MAS NÃO SABE!*
EU GANH--

ARGHH!
VINGADORES...
POR FAVOR, AFASTEM-SE DA GAROTA.
NÃO VAI ROLAR, SUMMERS...
LEVE SEUS X-MEN DE VOLTA PRA CASA.
ALERTA DE PROXIMIDADE
CLARO. MAS NÃO SEM ESPERANÇA!
PROJETIL SE APROXIMANDO IMPACTO IMINENTE. EXECUTAR MANOBRAS EVASIVAS
IMPACTO EM 5 4 3
TODO MUNDO! CUIDADO!

BA-BOOOOOM!
OH, NÃO...
THOR.
ESTÁ AQUI.

VS X

ROUND 5

THOMAS FEREBEE.
CORONEL THOMAS FEREBEE.
CORONEL THOMAS FEREBEE, O HOMEM QUE VIAJAVA NO AVIÃO E FOI O RESPONSÁVEL POR APERTAR O BOTÃO QUE SOLTOU A BOMBA ATÔMICA SOBRE SERES HUMANOS PELA PRIMEIRA VEZ.
CENTO E CINQUENTA MIL PESSOAS... TALVEZ MAIS... MORRERAM NUM CLARÃO INCANDESCENTE OU NO SILÊNCIO QUE VEIO EM SEGUIDA.
História originalmente publicada em AVENGERS VS X-MEN 5 (agosto/2012)
MAS NINGUÉM NUNCA DIZ "O CORONEL THOMAS FEREBEE MATOU 150 MIL PESSOAS".
TODOS CULPAM A BOMBA, NÃO O BOMBARDEADOR QUE A SOLTOU.
AINDA ASSIM, SEM UM... NÃO HAVERIA O OUTRO.
ENTÃO... ENTÃO EU SOU A BOMBA?
OU A BOMBARDEADORA?

E SE FOSSE POSSÍVEL PERGUNTAR PRA *QUALQUER UM* DOS MORTOS...

...ISSO FARIA ALGUMA DIFERENÇA PRA ELES?

MEU NOME É *ESPERANÇA SUMMERS*...

...E ISTO É *TUDO CULPA MINHA.*

POR FAVOR, PAREM...

EU MANDEI...

PARAR!

LOGAN.

EU ESTAVA *ERRADA.*

ACHEI QUE CONSEGUIRIA, MAS NÃO CONSIGO. *NÃO CONSIGO*, É *DEMAIS*, LOGAN. É *DEMAIS*...

GGRAAO OOWWWHH HHUUU--

...VOCÊ TEM QUE ME MATAR.

ACHA QUE PODE *FAZER* ISSO POR MIM, LOGAN?

VOCÊ *PROMETEU*...

GURIA...

SNIKT
SNIKT
...VOU TENTAR.
NÃO!

PARECE QUE O *INFERNO* ESTÁ À SOLTA LÁ FORA.
ENTÃO VAMOS NOS APRESSAR *AQUI DENTRO*, HANK.

QUANTO MAIOR A *AVE* FICAR, MAIS INFERNAIS AS COISAS SE TORNARÃO.
ROTINAS DE DIAGNÓSTICO TERMINADAS, *HANK?*

VOCÊ ESTÁ *PRONTO*, TONY.
OU PELO MENOS O MAIS PRONTO QUE ALGUÉM PODE FICAR AO PILOTAR... SEJA LÁ O QUE ISTO FOR...
...SEM ANTES TESTAR.

TESTAR É PARA OS *MANÉS*. SOMOS HOMENS DA *CIÊNCIA*, PYM.
HORA DE AGIR DE ACORDO. SOMOS *PIONEIROS*. *PILOTOS*.

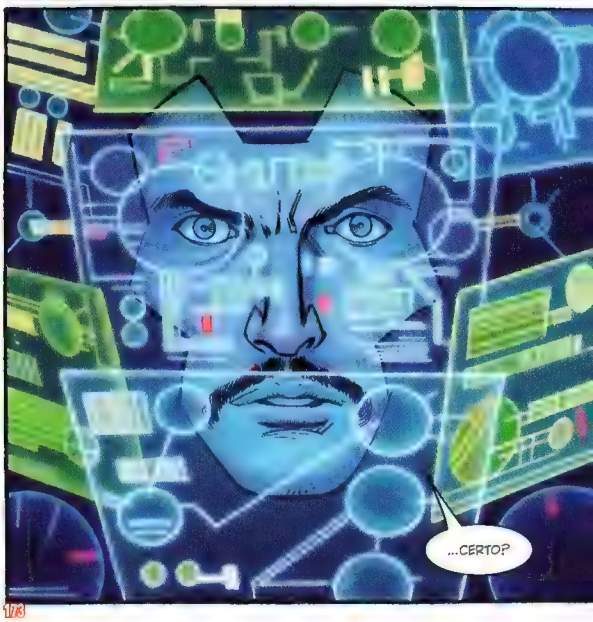
...CERTO?

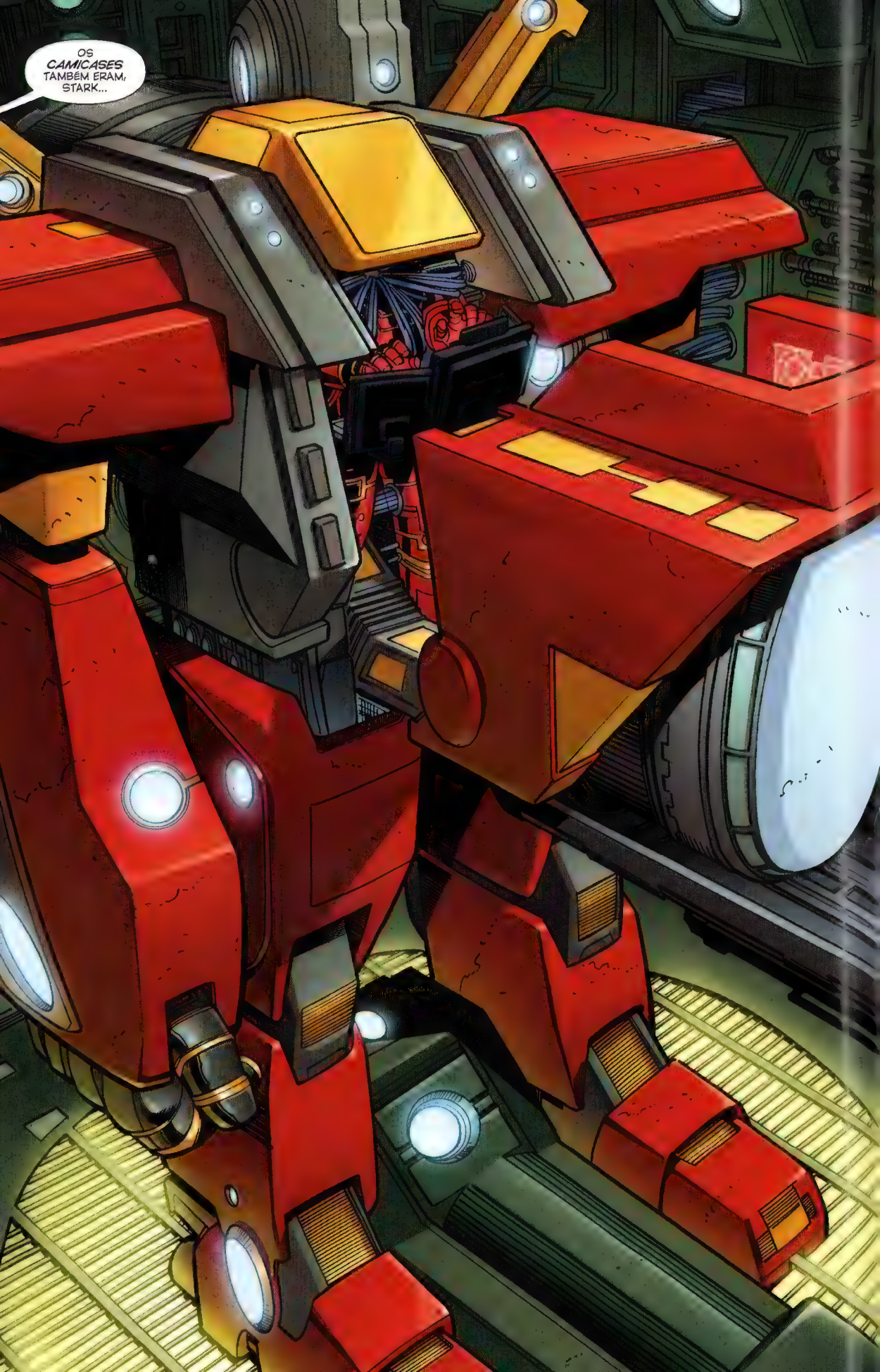
OS CAMICASES TAMBÉM ERAM, STARK...

NUM DADO PONTO, ELES PARAM DE ME TRATAR COMO UMA BOLA QUE TÊM DE LEVAR ATÉ O OUTRO LADO DO CAMPO...
EU TE MATO, SUMMERS...
VOCÊ PODE TENTAR...
...E SIMPLESMENTE COMEÇAM A TENTAR MATAR UNS AOS OUTROS.
Я убью тебя
SEU VERMEZINHO VAGABUNDO!
ANOS DEMAIS DE DOR, MEDO E SOFRIMENTO.
POR FAVOR, QUERIDO, EU SOU FEITA DE DIAMANTE... ACHA QUE UM FOGUINHO PODERIA--
DONA, CALA ESSA BOCA.

MORTES DEMAIS.
OLHA PRA ONDE VOCÊ APONTA ESSA COISA!
HAVIA UM PLANO. MAS AGORA HÁ CAOS. EU FRACASSEI. E AGORA, ONDE HAVIA ESPERANÇA, HÁ APENAS ÓDIO.
IM... PER... IUS...
...CALAR ESSA TUA BOCA DUMA VEZ POR TODAS...
JÁ FOI LONGE DEMAIS, MAGRÃO...
RRAAHH!
SUMMERS, CESSE ESSA LOUCURA!
DE QUALQUER FORMA, AGORA É TARDE DEMAIS.

UM FOGO PURIFICADOR ATRAVESSOU AS *ESTRELAS* E CHEGOU AQUI...

...E AGORA É TARDE DEMAIS PARA TODOS NÓS.

ANDA, *STARK*...

ÓRBITA LUNAR:

IBIZA, ESPANHA:
AAAA--!
PAI... FAZ ISSO PARAR...

A CIDADE MÍSTICA DE KUN LUN:
ENTÃO... COMEÇOU NOVAMENTE...

NOUTRA PARTE:
NÃO... NÃO...

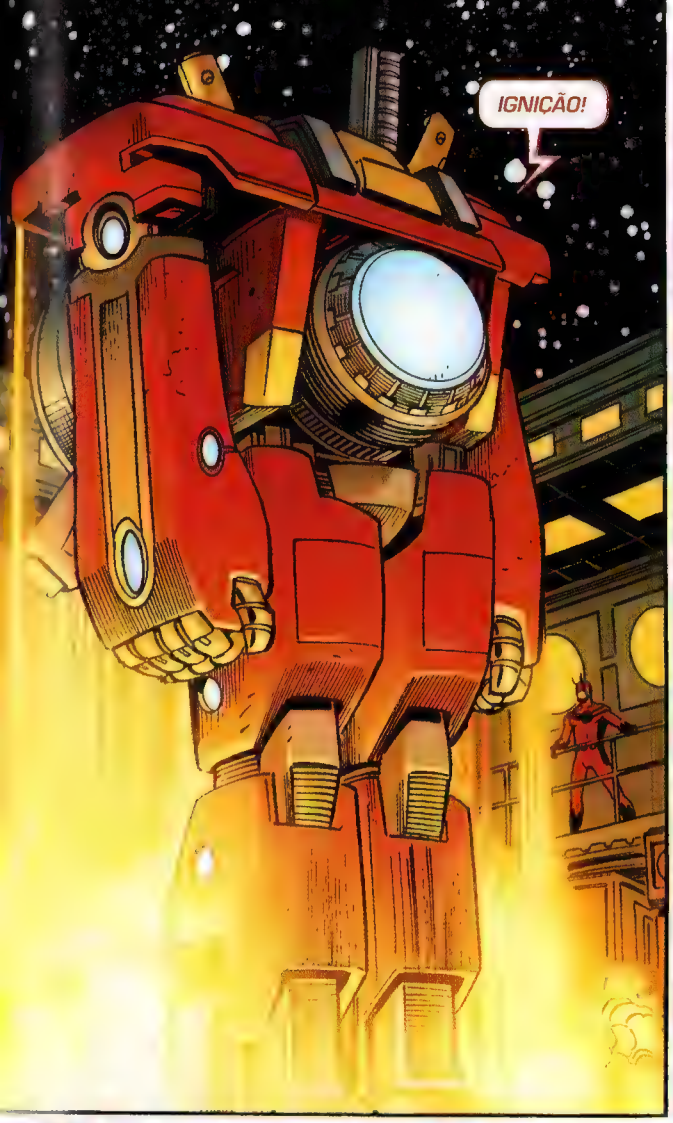
IGNIÇÃO!

SEJA O QUE DEUS QUISER.

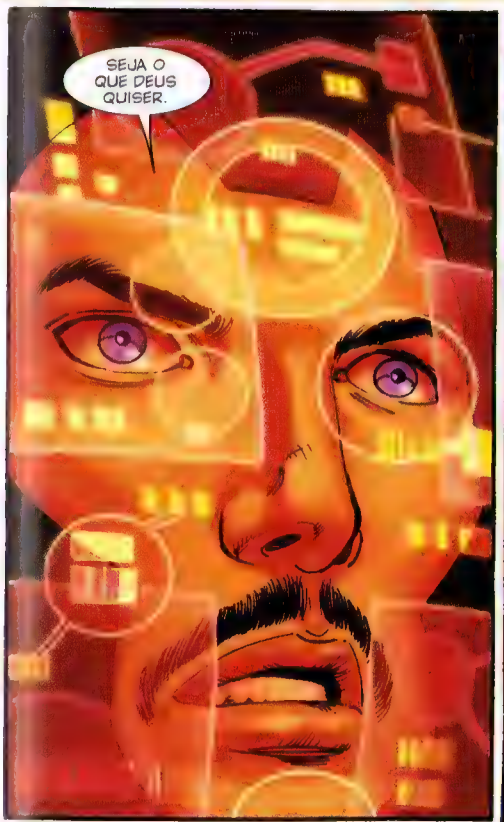
SEJA O QUE DEUS QUISER.

CICLOPE...
...SCOTT...
...NÃO TEMOS MUITO TEMPO. VOCÊ PRECISA *PARAR COM ISTO.*
AFASTE-SE DA *GAROTA*, SCOTT. PRECISAMOS *TIRÁ-LA* DAQUI.
HORA DE SER UM LÍDER, FILHO. NÃO SE RENDA A TODA ESTA *LOUCURA.*
LOUCURA? ESTOU TENTANDO SALVAR MINHA *RAÇA.* VOCÊS ESTÃO TENTANDO *ACABAR COM TODOS NÓS.*
NENHUM DE VOCÊS ENTENDE ESSA COISA COMO EU. NENHUM DE VOCÊS *CONHECE ESSA GAROTA* COMO EU.
TUDO ISTO *TINHA DE ACONTECER.*
ESPERANÇA E A *FÊNIX* DEVEM SE UNIR...

"...E VOCÊS NÃO PODEM IMPEDIR."
AI! CARA
É MELHOR ISTO FUNCIONAR.
A FENIX ESTA AO ALCANCE
DISPARAR DISRUPTOR .

PASSEI TODA MINHA VIDA ESPERANDO POR ESTE EXATO MOMENTO EM PARTICULAR.
FUGINDO DA FÊNIX... FUGINDO *RUMO* A ELA... TEMENDO-A... *AGUARDANDO* POR ELA.
CADA SEGUNDO. CADA HORA. CADA DIA. O LANCE É QUE... QUANDO ELA FINALMENTE CHEGOU...

...EU SIMPLESMENTE NÃO A *QUERIA*.

E ACONTECE QUE...
...ELA TAMBÉM NÃO *ME* QUERIA.

AHHH.
VINGADORES. RELATÓRIO DA SITUAÇÃO. ESTAMOS VIVOS?
QUEM ESTÁ VIVO?
WOLVERINE.
WOLVERINE? ESTAMOS... VOCÊ ESTÁ--
A GURIA, CAPITÃO.
NÃO CONSIGO ENXERGAR. CADÊ A GURIA?
CAPITÃO?
AQUI É O STARK.
EU... EU MATEI A FENIX?
PORQUE PARECEU SENSACIONAL E--
TONY.
UM SEGUNDO.

A DÁDIVA DA FÊNIX DEVIA IR PARA ELA, NÃO PARA NÓS.
VOCÊS... FIZERAM ALGUMA COISA... COM A FORÇA FÊNIX. E AGORA ELA...
...NÓS SOMOS A FÊNIX.

ELA PRECISA DA NOSSA AJUDA. VAMOS LEVÁ-LA PARA CASA. PARA CURÁ-LA. PREPARÁ-LA.
NÓS DEVEMOS FAZER SEU TRABALHO ENQUANTO ELA É PREPARADA PARA O QUE VEM A SEGUIR.
ESTE MUNDO AINDA PODE SER SALVO. CURADO.
TEMOS MUITO TRABALHO PELA FRENTE.
HORA DE EVOLUIR O PRÓPRIO AMANHÃ. ALÉM DE QUALQUER COISA QUE VOCÊS JAMAIS IMAGINARAM.
VOCÊS ESTÃO FALANDO COMO LUNÁTICOS.
E A MOÇA JÁ DEIXOU SUA DECISÃO BEM CLARA. ELA FICA CONOSCO.
PIROTECNIA E VOZES ASSUSTADORAS NÃO VÃO MUDAR ISSO.
HAH. "CAPITÃO AMÉRICA."
SOMOS MAIS DO QUE VOCÊS AGORA. MAIS DO QUE HUMANOS... MAIS DO QUE MUTANTES.
NOSSA TAREFA É MAIOR DO QUE PODEM CONCEBER.
ASSIM COMO NÃO PODEM IMPEDIR O AMANHÃ, NÃO PODEM NOS IMPEDIR.
NEM AO MENOS TENTEM.

PARECE QUASE ENGRAÇADO O FATO DE QUE EU COSTUMAVA ME PERGUNTAR SE ESTAVA DESTINADA A ME TORNAR A BOMBA OU A BOMBARDEADORA NESTA GUERRA.
ESSE TEMPO TODO, EU ERA IGUALZINHA A TODO MUNDO.
MEU NOME É ESPERANÇA SUMMERS E EU ERA EXATAMENTE COMO VOCÊ.
APENAS MAIS UMA VÍTIMA DO QUE A FÊNIX TEM GUARDADO...

VS X

ROUND 6

História originalmente publicada em AVENGERS VS. X-MEN 6 (agosto/2012)

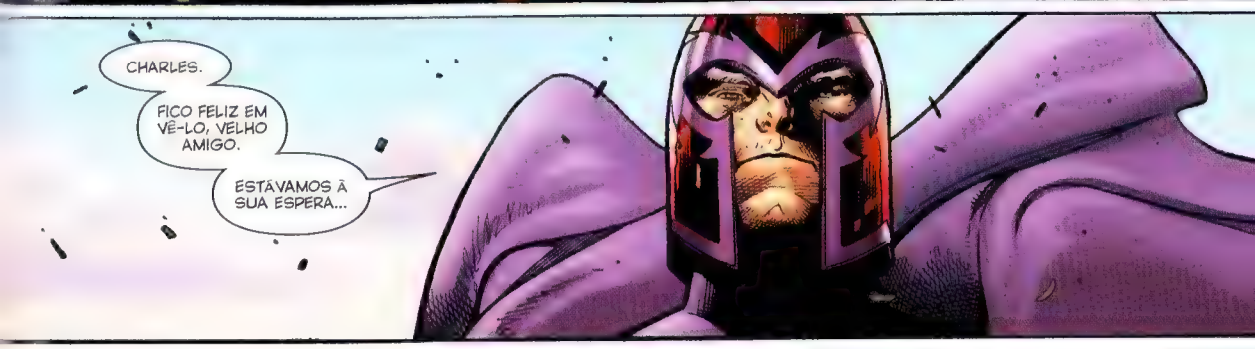

BEM-VINDO
A UTOPIA.

É CLARO QUE EU JÁ HAVIA VISTO PELA TELEVISÃO, MAS PESSOALMENTE... MEU DEUS... A *ESCALA* DESTE LUGAR...
SIM. QUE COISA MAGNÍFICA ELES CONSTRUÍRAM.
GRANDES AÇÕES FEITAS PELOS MELHORES DOS HOMENS...
CÁ ESTAMOS.
PARECE QUE NÃO FAZ TANTO TEMPO DESDE QUE ERA IMPOSSÍVEL NÃO PENSAR NELES COMO *APENAS CRIANÇAS*... AS NOSSAS CRIANÇAS.
AINDA PENSO ASSIM.
NÃO DEVIA. ELES MUDARAM, CHARLES.
ELE MUDOU... E ESTÁ BEM ALI.

OLÁ, PROFESSOR.
SEI POR QUE VEIO. POSSO VER NA SUA MENTE.
ENTÃO ESTOU CERTO DE QUE COMPREENDE MINHAS PREOCUPAÇÕES PERFEITAMENTE.
O PODER QUE ESTÃO CARREGANDO... PREOCUPA O MUNDO.
AS PESSOAS ESTÃO COM MEDO.
O SENHOR SEMPRE ME DISSE QUE NUNCA DEVÍAMOS TEMER O AMANHÃ, PROFESSOR.
ESTE É UM NOVO DIA.
VOCÊ NÃO PRECISA MAIS DO VISOR, NÃO É, SCOTT?
NÃO.
ENTÃO POR QUE USÁ-LO?
CERTA VEZ, UM GRANDE HOMEM ME ENSINOU O VALOR DE SE TER UMA VISÃO SINGULAR...
...DE VER O MUNDO COMO ELE PODERIA SER.
EU JAMAIS GOSTARIA DE PERDER AQUILO, CHARLES.
NÃO ERA DISTO QUE EU ESTAVA FALANDO.
EU SEI... É ALGO MELHOR.

AGORA MESMO ESTAMOS REMODELANDO O MUNDO... TRANSFORMANDO-O NUM LUGAR MELHOR PARA TODOS OS SERES VIVOS.
O QUE ANTES ERA ESTÉRIL AGORA FLORESCE.
ONDE ANTES HAVIA FOME, AGORA HAVERÁ FARTURA.
O CHIFRE DA ÁFRICA.
A PENÍNSULA DE TAIMIR.

NÃO HAVERÁ MAIS SEDE, POIS TODO HOMEM PODE BEBER DE NOSSA NOVA FONTE...
A FOSSA DAS ALEUTAS.
E ENERGIA... HAVERÁ ENERGIA ILIMITADA E INESGOTÁVEL... DE GRAÇA.
ELES NÃO VÃO NOS TEMER, PROFESSOR... VÃO NOS AGRADECER.
O DESERTO DE GOBI.

MESMO ASSIM HAVERÁ CONSEQUÊNCIAS.
É CLARO. OS VELHOS MEIOS RESISTEM À MUDANÇA. A MAIORIA SE DOBRARÁ...
LEMBRE-SE DO QUE NOS ENSINOU, PROFESSOR, ELES MUDARÃO. A HUMANIDADE ACEITARÁ O FUTURO.
ACREDITO NISSO. SEMPRE ACREDITEI.
EU SEI... MAS NÃO ASSIM. ISTO É TRAPAÇA... NÃO TEVE QUALQUER CUSTO.
NÃO TEVE CUSTO?
NÃO, PROFESSOR... PAGAMOS UM PREÇO ALTO DEMAIS POR TEMPO DEMAIS.
AGORA, UM MERO IMPULSO NOSSO PODE MOLDAR O MUNDO REAL.
A PRÓPRIA REALIDADE... É O QUE QUEREMOS QUE SEJA.
SERÁ QUE NÃO VÊ? O DIA QUE O SENHOR TANTO ANSIOU CHEGOU...
EIS O SEU SONHO, CHARLES...
EU O DEI A VOCÊ.

ACONTECEU DE NOVO.

TORRE DOS VINGADORES.
DOIS DIAS DEPOIS.

ESTÁ TODO MUNDO BEM?

BEM MELHOR DO QUE DEVERÍAMOS ESTAR.

POR QUE NÃO ME EXPLICA MELHOR?

CLARO...

ESTÁVAMOS VOLTANDO PRA CASA APÓS LIDAR COM AQUELE COVIL REBELDE DA **HIDRA** EM HELSINQUE, QUANDO ALGUÉM ACIONOU UM SINAL DE ALERTA INATIVO DA **OTAN** NOS BÁLTICOS.

ACONTECE QUE AQUELES TRECOS SÃO ALIMENTADOS POR UM DÍNAMO DE ALTO RENDIMENTO...

"QUE É EXATAMENTE O TIPO DE COISA QUE UM ***ZZZAX*** USARIA SE TIVESSE SE ABRIGADO LÁ RECENTEMENTE."

"NÃO FAZÍAMOS IDEIA DA ENCRENCA EM QUE ESTÁVAMOS NOS METENDO, CAPITÃO..."

"A ***LEGIÃO ELÉTRICA*** NOS SUBJUGOU."

"ACHEI QUE A GENTE TAVA FERRADO..."

"E AÍ... AÍ..."

OS X-MEN APARECERAM.

"X-***MAN***. SÓ UM. O ***COLOSSUS***."

"ELE SAIU DO ***PORTAL DA CORAGEM*** COMO UM DEUS METÁLICO..."

"SAIU DE LÁ E ***NOS SALVOU***."

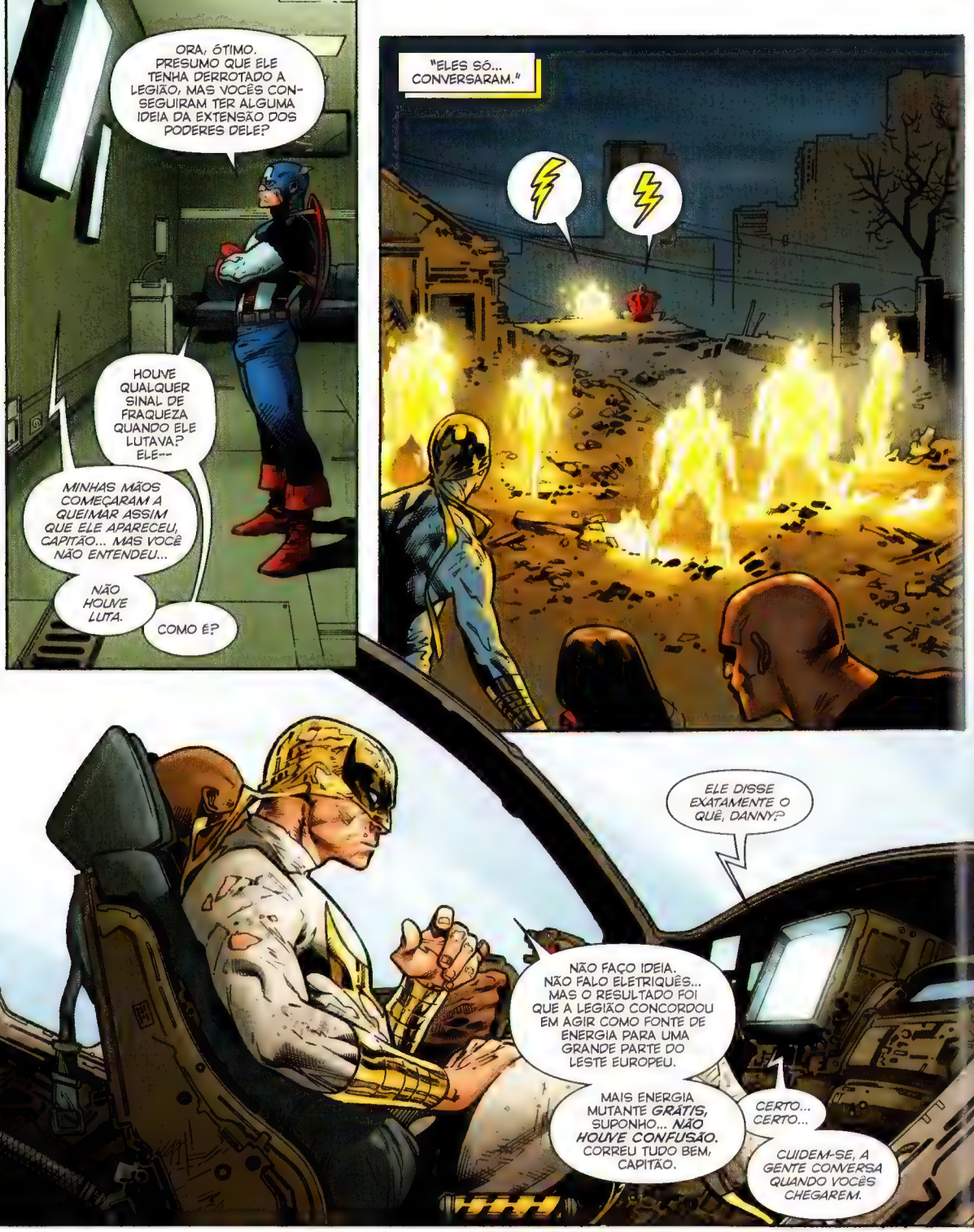
ORA, ÓTIMO. PRESUMO QUE ELE TENHA DERROTADO A LEGIÃO, MAS VOCÊS CONSEGUIRAM TER ALGUMA IDEIA DA EXTENSÃO DOS PODERES DELE?
HOUVE QUALQUER SINAL DE FRAQUEZA QUANDO ELE LUTAVA? ELE--
MINHAS MÃOS COMEÇARAM A QUEIMAR ASSIM QUE ELE APARECEU, CAPITÃO... MAS VOCÊ NÃO ENTENDEU...
NÃO HOUVE LUTA.
COMO É?
"ELES SÓ... CONVERSARAM."
ELE DISSE EXATAMENTE O QUÊ, DANNY?
NÃO FAÇO IDEIA. NÃO FALO ELETRIQUÊS... MAS O RESULTADO FOI QUE A LEGIÃO CONCORDOU EM AGIR COMO FONTE DE ENERGIA PARA UMA GRANDE PARTE DO LESTE EUROPEU.
MAIS ENERGIA MUTANTE *GRÁTIS*, SUPONHO... ***NÃO HOUVE CONFUSÃO.*** CORREU TUDO BEM, CAPITÃO.
CERTO... CERTO...
CUIDEM-SE, A GENTE CONVERSA QUANDO VOCÊS CHEGAREM.
CORREU TUDO BEM.

VIRAM? HÁ UMA PEQUENA VARIAÇÃO NA TELEMETRIA DA FÊNIX A MEDIDA QUE ELA SE APROXIMA DA TERRA
VÁRIAS. CORREÇÕES MICROSCÓPICAS, COM CERTEZA.
SIM, SIM... COMO EU DISSE. UM ALVO NÃO ESTACIONÁRIO SERIA--
TÔ FALANDO, FOI A ESPERANÇA. A GENTE TAVA A CAMINHO.
COM LICENÇA, PESSOAL...
...TIVEMOS OUTRO ENCONTRO COM A FÊNIX.
DANNY, LUKE E JESSICA SE DEPARARAM COM O COLOSSUS NA ESTÔNIA.
MINHA NOSSA...
ELES ESTÃO BEM? O PETE NÃO...?
NÃO, ESTÃO TODOS BEM...
E A MAIS NOVA E BARATA FONTE DE ENERGIA DO MUNDO É UM SUPERVILÃO. QUEM DIRIA?
NA VERDADE, EU TIVE ESSA IDEIA ANOS ATR--
ESSA NÃO É A QUESTÃO, HANK.
VOCÊS TIVERAM UMA SEMANA. PRECISO DE UM PLANO DE AÇÃO.
QUERO O MELHOR QUE CONSEGUIRAM BOLAR.
O MELHOR?
DADA NOSSA ATUAL SITUAÇÃO, TEMOS COMO SABER SE FAZER ALGO É MELHOR DO QUE NÃO FAZER NADA?
E O QUE ELES FIZERAM DE ERRADO? QUEM SOMOS NÓS PARA JULGAR? ALGUM DE NÓS JÁ DISCUTIU QUE O THOR É PODEROSO DEMAIS PARA CONFIARMOS NELE?
MUITO BLÁ-BLÁ-BLÁ EM TORNO DO QUE É NECESSÁRIO. A GENTE PRECISA É DUM TROÇO LETAL.
ESSA É NOSSA ÚNICA--
BASTA.
TENHO ALGUMAS COISAS TRAJES DE BATALHA APRIMORADOS E UMA VERSÃO MODIFICADA DA ARMA MATA FÊNIX
MAS MINHA PREOCUPAÇÃO COM A ARMA É QUE ELA CONTINUE FRAGMENTANDO A FÊNIX MULTIPLICANDO AINDA MAIS NOSSO PROBLEMA

O QUE ESTAMOS FAZENDO?
PLANEJANDO PARA O PIOR.
PARE DE FINGIR QUE NÃO SABE COMO ISTO TERMINA, HANK...
TUDO FICA SOMBRIO.
TEMOS CERTEZA? É COMO T'CHALLA DISSE... NÃO TIVEMOS EVIDÊNCIAS DISSO.
NESTE INSTANTE, MEUS AMIGOS... PESSOAS QUE CONHECI POR TODA MINHA VIDA... ESTÃO REMODELANDO ESTE MUNDO NUM LUGAR QUE É FINALMENTE TOLERÁVEL.
UM MUNDO ONDE *TODOS* PODEMOS VIVER.
E CÁ ESTOU EU, NUMA SALA COM OS HERÓIS MAIS PODEROSOS DA TERRA, TENTANDO ENGENDRAR UM PLANO PARA DETÊ-LOS E POSSIVELMENTE MATÁ-LOS.
NÃO MAIS, SENHORES.
NÃO, OBRIGADO.
AONDE CÊ PENSA QUE VAI, HANK?
LUGAR ALGUM, MEU AMIGO...
A CADA DIA, PARECE MAIS E MAIS QUE VOCÊ E EU NÃO TEMOS LUGAR ALGUM PARA CHAMAR DE LAR.

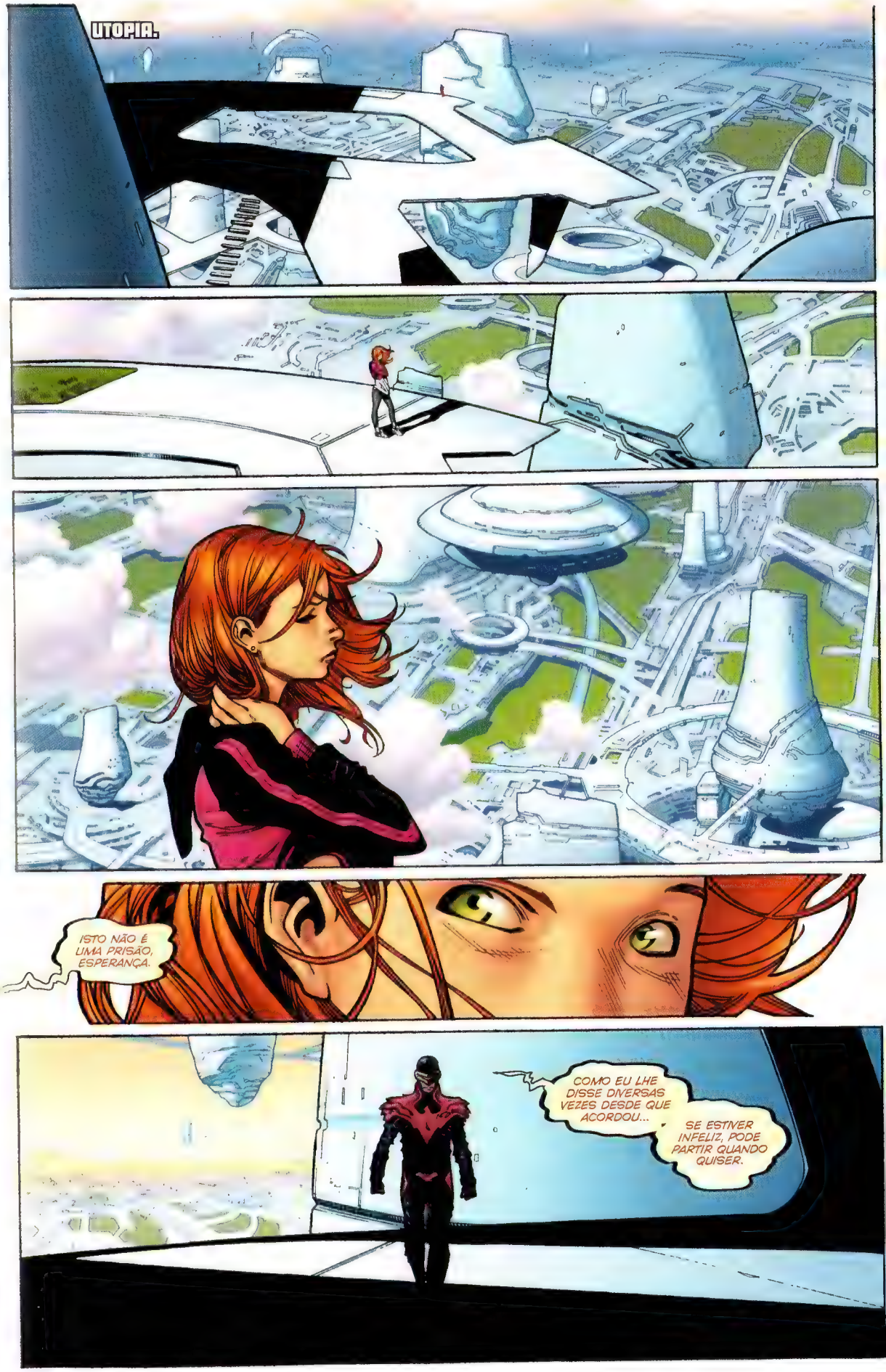
UTOPIA.
ISTO NÃO É UMA PRISÃO, ESPERANÇA.
COMO EU LHE DISSE DIVERSAS VEZES DESDE QUE ACORDOU...
SE ESTIVER INFELIZ, PODE PARTIR QUANDO QUISER.

NÃO POSSO.
EU QUERO... MAS ELA ME CHAMA.
É SEDUTOR, O PODER DE VIDA E MORTE...
O PODER DE REMODELAR MUNDOS...
SIMPLESMENTE... PODER, INFINITO PODER.
EU POSSO OUVIR.
SIM. E SE EU OFERECESSE AGORA...
VOCÊ A ACEITARIA?
EU... EU... SIM.

MAS VOCÊ A RECUSOU. ELA ERA SUA... E VOCÊ A REJEITOU.
E AGORA EU SEI QUE VOCÊ NÃO A MERECE.

O QUE VOCÊ FARIA COM TAL PODER, ESPERANÇA?
UMA CRIANÇA TERIA REALIZADO TUDO ISTO?
COMO VOCÊ PODERIA REALMENTE ENTENDER O QUE É NECESSÁRIO SE JAMAIS VIVENCIOU NADA?

VOCÊ SABE QUE AINDA POSSO OUVI-LA...
ELA QUER ARDER MAIS INTENSAMENTE... ACHA MESMO QUE O QUE VOCÊS FIZERAM É O BASTANTE?

CLARO QUE NÃO.
PODEMOS REALIZAR MUITO MAIS.

KUN LUN.
MAIS TARDE.
ALGUMA COISA?
LÁGRIMAS, LEI KUNG... E ENTÃO RISADAS.
QUANDO QUESTIONADO, ELE SÓ BALBUCIAVA A MESMA COISA REPETIDAMENTE:
"ALGO QUEIMA."
...
DESTRANQUE.
VELHO.
HA!
FAREJO SEU MEDO... FAREJO VOCÊ... O FILHO DA TEMPESTADE, O TROVÃO DO TROVÃO... MOLEQUE CHORÃO.
JÁ FAZ ANOS DESDE QUE BATI EM VOCÊ POR BISBILHOTAR MEUS ESTUDOS. VEIO FURTAR MAIS SEGREDOS... ESTÁ NOVAMENTE EM BUSCA DA SABEDORIA OCULTA?
OU ALGO CUTUCOU ALGUMA MEMÓRIA... TIRANDO O SEU SONO COMO TIRA O MEU?
DIGA-ME. SENTE CHEIRO DE CINZAS E BRASAS, LEI KUNG...

...OU ESTÁ COM MEDO DE ALGO QUE VIU ANTES?

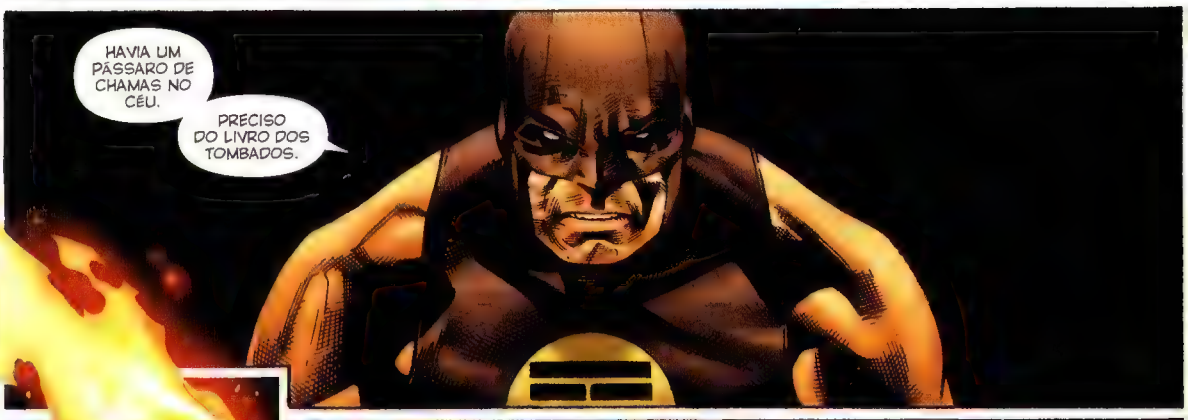
HAVIA UM PÁSSARO DE CHAMAS NO CÉU.
PRECISO DO LIVRO DOS TOMBADOS.

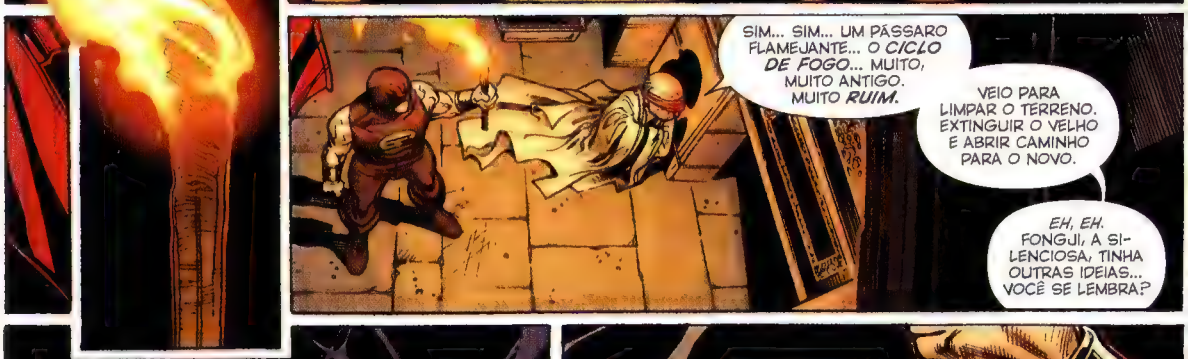
SIM... SIM... UM PÁSSARO FLAMEJANTE... O *CICLO DE FOGO*... MUITO, MUITO ANTIGO. MUITO ***RUIM***.
VEIO PARA LIMPAR O TERRENO. EXTINGUIR O VELHO E ABRIR CAMINHO PARA O NOVO.
EH, EH. FONGJI, A SILENCIOSA, TINHA OUTRAS IDEIAS... VOCÊ SE LEMBRA?

DUAS ALMAS IGUALMENTE CARREGADAS REPELINDO UMA À OUTRA...
O ***CORAÇÃO ESCARLATE*** ENTENDEU O PREÇO E O PAGOU.

SIM, SIM... AQUI ESTÁ.
TUDO ISTO ACONTECEU ANTES...

FONGJI WU (ANO FISCAL: 1596)-- FONGJI, A SILENCIOSA, O CORAÇÃO ESCARLATE, O PUNHO DO DRAGÃO.
REPELIU A FÊNIX DA VIDA E DA MORTE.
EVITANDO O RENASCIMENTO CELESTIAL DA TERRA E O COLAPSO DAS SETE CIDADES CELESTIAIS.

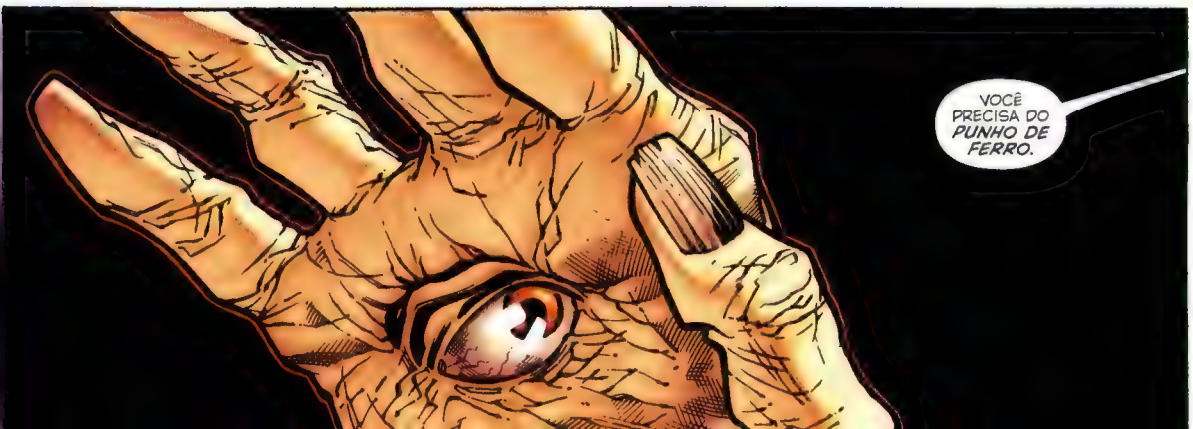
VOCÊ PRECISA DO *PUNHO DE FERRO.*

CASA BRANCA.
TRÊS DIAS DEPOIS.
AQUI DIZ QUE UMA ANTIGA BASE SECRETA DA SHIELD NAS FILIPINAS ACABOU DE SER OCUPADA E TRANSFORMADA NUMA ESCOLA PELA MUTANTE KARMA.
ESTAMOS FALANDO DE UMA INSTALAÇÃO DE TREZENTOS MILHÕES DE DÓLARES...
O PRESIDENTE TEM UM ESTOQUE APARENTEMENTE INESGOTÁVEL DE RELATÓRIOS EXATAMENTE COMO ESTE.
ENTENDO SUA FRUSTRAÇÃO. É UM TEMPO DE PROVAÇÕES PARA TODOS NÓS.
FICOU PIOR DESDE QUE OS X-MEN SE DECLARARAM OS
ISSO NÃO É VERDADE.
T'CHALLA, VOCÊ
EU ESTAVA LÁ, ANTHONY. OUVI AS PALAVRAS QUANDO FORAM DITAS.
ELES NÃO SE DECLARARAM NADA... ELES DERAM UM ULTIMATO ÀS NAÇÕES.
NÓS LHES DEMOS ÁGUA PARA BEBER E COMIDA PARA COMER. NÓS LHES DEMOS ENERGIA... A CHAVE PARA A MODERNIDADE.
MAS ISSO NÃO BASTA! PODEMOS FAZER MAIS... E FAREMOS.
ESTE É O MUNDO... E VOCÊS SÃO SEUS REPRESENTANTES...
ENTÃO OUÇAM MINHAS PALAVRAS.

WAKANDA
DESTE DIA EM DIANTE, NÓS LHES DAMOS PAZ E OS LIBERTAMOS DAS AGRESSÕES QUE MARCARAM OS DIAS MAIS SOMBRIOS DA HUMANIDADE...
VÃO. CONSTRUAM GRANDES COISAS, MAIORES DO QUE JAMAIS SE VIU... MAS CHEGA DE ARMAS... CHEGA DE MÁQUINAS DE MORTE...
DESTE DIA EM DIANTE, NÃO TOLERAREMOS MAIS QUALQUER VIOLÊNCIA CONTRA HOMENS OU MUTANTES.
DESTE DIA EM DIANTE, DECLARAMOS QUE CHEGA DE GUERRAS.
PAX UTOPIA.

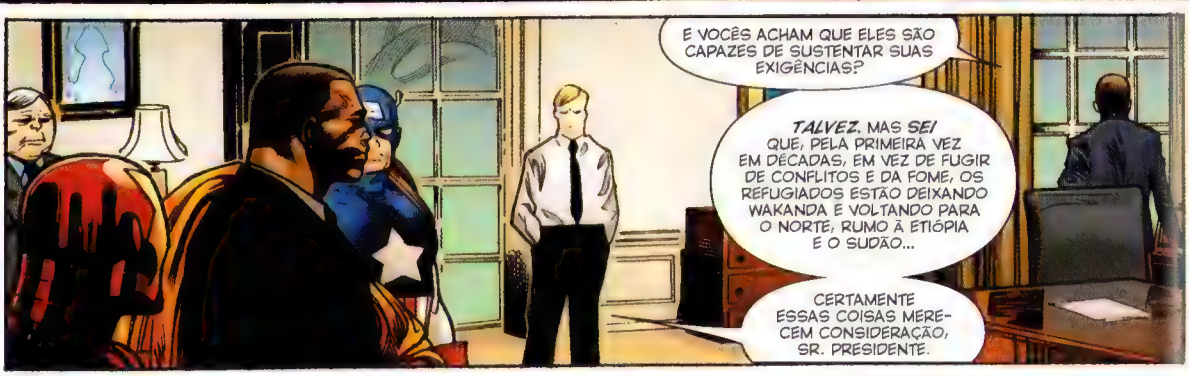
E VOCÊS ACHAM QUE ELES SÃO CAPAZES DE SUSTENTAR SUAS EXIGÊNCIAS?
TALVEZ. MAS SEI QUE, PELA PRIMEIRA VEZ EM DÉCADAS, EM VEZ DE FUGIR DE CONFLITOS E DA FOME, OS REFUGIADOS ESTÃO DEIXANDO WAKANDA E VOLTANDO PARA O NORTE, RUMO À ETIÓPIA E O SUDÃO...
CERTAMENTE ESSAS COISAS MERECEM CONSIDERAÇÃO, SR. PRESIDENTE.

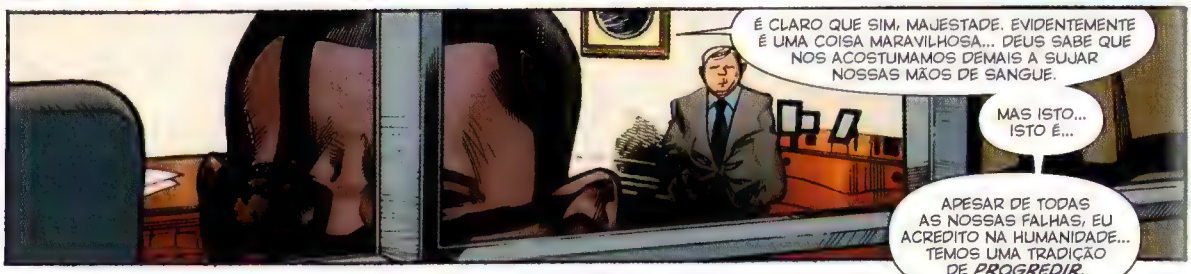
É CLARO QUE SIM, MAJESTADE. EVIDENTEMENTE É UMA COISA MARAVILHOSA... DEUS SABE QUE NOS ACOSTUMAMOS DEMAIS A SUJAR NOSSAS MÃOS DE SANGUE.
MAS ISTO... ISTO É...
APESAR DE TODAS AS NOSSAS FALHAS, EU ACREDITO NA HUMANIDADE... TEMOS UMA TRADIÇÃO DE PROGREDIR.

MAS QUANDO O MUNDO FUNCIONA É PORQUE SEMPRE HOUVE ALGUMA CULTURA EXTRÍNSECA DE RESPONSABILIZAÇÃO.
NO MOMENTO, OS X-MEN NÃO TÊM ISSO...
...E ALGUMA COISA PRECISA SER FEITA.

NOUTRA PARTE.

ISTO É O QUE VEM A SEGUIR.
WANDA MAXIMOFF.
A FEITICEIRA ESCARLATE.

AGORA.
COMANDO DA MISSÃO PARA LIBERADOR... RECEBEMOS SINAL VERDE DO DEPARTAMENTO DE DEFESA E DO COMANDO CENTRAL.
O CONTROLE DE TRÁFEGO AÉREO NÃO RELATOU NENHUM VOO NA SUA PROXIMIDADE.
E AS IMAGENS POR SATÉLITE MOSTRAM...
"...CONDIÇÕES FAVORÁVEIS."
TUDO LIMPO PRA VOCÊS. BOA CAÇADA.
"QUEREMOS A GAROTA."

TRÊS HORAS ANTES.
EXATAMENTE. NESTA MISSÃO, ESPERANÇA É A ÚNICA COISA QUE NOS INTERESSA.
ELA É A CHAVE PARA DESVENDARMOS A FORÇA FÊNIX.
ESCOPO LIMITADO É UMA BOA... NÃO É COMO SE PUDÉSSEMOS ENFRENTAR DIRETAMENTE QUALQUER UM DOS CINCO DE QUALQUER JEITO, NÉ?
E VENCER?
SEM CHANCE. MAS, SE O BICHO PEGAR, A ARMADURA QUE O TONY PREPAROU COM CERTEZA VAI NOS DAR UMA FORÇA.
É, MAS NÃO PODEMOS NOS TELEPORTAR, MAGIA VAI TER CONTRAMEDIDAS PRA ISSO... E, SE DEMORARMOS DEMAIS, ELES VÃO FAREJAR NOSSA CHEGADA.
ENTÃO... A GENTE CHEGA, PEGA A GAROTA E PICA A MULA.
É POR ISSO QUE ENCARREGAMOS UMA PEQUENA EQUIPE DE PULAR DE UM 767 ADAPTADO. HÁ UMA ROTA COMERCIAL 75 QUILÔMETROS AO NORTE DE UTOPIA. VAMOS UTILIZÁ-LA.
A EQUIPE SERÁ FORMADA POR TODOS AQUI E--
EU NÃO VOU.
O QUÊ?
SOU UM CHEFE DE ESTADO. NÃO PODE PARECER QUE WAKANDA APOIA ESTA AÇÃO... JÁ QUE NÃO APOIAMOS.
NÃO IMPORTA O QUANTO SEJA BEM-INTENCIONADA.
É COMPREENSÍVEL, FICHALLA. E, SE FIZER MAIS ISTO DIREITO, SERÁ AUTOCONTIDO
VOLTANDO AO PLANO. ESTE É O PONTO DE INSERÇÃO DA NOSSA EQUIPE. TEMOS IMAGENS VIA SATÉLITE DE MÚLTIPLAS APARIÇÕES DA ESPERANÇA NESTA MASSA ROCHOSA. PRECISAMOS ENTRAR E SAIR DE UTOPIA EM MENOS DE UM MINUTO
ESTOU CANSADO DE PALPITES E FOLHAS FALHAS SOBRE A FÊNIX COMO A PRINCIPAL ESCOLHA PARA HOSPEDEIRA. ESPERANÇA É A CHAVE PARA ENTENDERMOS COMPLETAMENTE CONTRA O QUE ESTAMOS LUTANDO
ENTÃO EU REPITO

" QUEREMOS A GAROTA "

WHOOOOSH
A INFORMAÇÃO ERA QUENTE... LÁ ESTÁ ELA!
MAS QUE--
AH!
VISITANTES. OS VINGADORES ESTÃO AQUI, SCOTT... VIERAM NOVAMENTE ATRÁS DE ESPERANÇA.
VOU CONVOCAR OS--
NÃO PRECISA.
VAMOS LIDAR COM ISTO NÓS MESMOS.

FIQUEM LONGE DELA, SEUS--
UUFFF!
GABRIEL!
PRONTO!
RETIRADA COMPLETA! TODO MUNDO CAI--
peguei~a.
:SNIFF:
:SNIFF:
TARDE DEMAIS, CAPITÃO. O MAGRÃO TÁ AQUI.

ESTOU MESMO, LOGAN.

E SEU COMPORTAMENTO JÁ ESTÁ SE TORNANDO EMBARAÇOSO.

PRA TRÁS! SÓ QUEREMOS A GAROTA E VAMOS EMBORA!

CUIDADO!

AH, VOCÊS NÃO LEVARÃO NADA...

E DESTA VEZ PERMANEÇAM LONGE.

POR QUE EU NÃO TÔ--

UOOU.

E EU ACHANDO QUE MINHAS MÃOS ESTAVAM QUEIMANDO ANTES.
MAS QUE--
EMMA...
PEGUE ESPERANÇA.
EU CUIDAREI DESSES DOIS.
@^%#!
não se aproxime, garoto... ou convocarei a tempestade e rasgarei os céus.
ESTÁ ME AMEAÇANDO COM O CLIMA?

RRARRRR!
UUFFF!
EU SOU A VIDA E A MORTE...
ACHA QUE TEMO O RAIO E O TROVÃO?

SCOTT!
TEM ALGUMA COISA--
CAOS!

A FEITICEIRA ESCARLATE!
ISTO. PRECISA. PARAR!
PIEDADE, SCOTT... POR TODA A HUMANIDADE E A RAÇA MUTANTE.
EU VI COMO ISTO ACABA.

ESTÁVAMOS SIMPLESMENTE NOS DEFENDENDO, WANDA. ELES INVADIRAM NOSSO LAR...
E AGORA ESTÃO DE SAÍDA... COMIGO.
...
EU TAMBÉM QUERO IR.

NÃO. DE JEITO NENHUM.
VOCÊ DISSE QUE EU PODIA IR EMBORA QUANDO QUISESSE. DISSE QUE ISTO NÃO ERA UMA PRISÃO.
ISTO É DIFERENTE. ELES QUEREM USÁ-LA CONTRA NÓS... NÃO VOU PERMITIR.
EU NÃO VOU EMBORA COM ELES... VOU EMBORA COM ELA.

É ALGO TERRÍVEL SENTIR-SE SOZINHA EM MEIO À SUA PRÓPRIA ESPÉCIE... SER MAL COMPREENDIDA...
EU A LEVAREI AONDE QUISER IR.
NÃO! EU NÃO VOU--

AARGGGGHH!

EU... EU SENTI ISSO.
ISTO NÃO É POR MAL, SCOTT.
É O QUE PRECISA SER...
ATÉ AMANHÃ.

SCOTT, O QUE VOCÊ--
TODA VEZ, EMMA... TODA VEZ SOMOS MAIS E MAIS ENCURRALADOS NUM CANTO...
ELES NUNCA DEIXARÃO DE VIR.
TEMOS SIDO TEMIDOS E CAÇADOS... NOS TORNAMOS UMA ESPÉCIE EM EXTINÇÃO... SOMOS TÃO POUCOS. E, AINDA ASSIM, ELES CONTINUAM VINDO ATRÁS DE NÓS.
AGORA, MESMO QUANDO ESTAMOS NO ÁPICE DO NOSSO PODER, MESMO QUANDO FAZEMOS O FAVOR DE REMODELAR A TERRA NUM PLANETA MAIS HABITÁVEL, AINDA ASSIM...
A HUMANIDADE SE SENTE OUSADA O SUFICIENTE PARA MANDAR SEUS HERÓIS AQUI PARA NOS ROUBAR UMA INOCENTE... PARA TOMAR O AMANHÃ DE NÓS...
EU FINALMENTE ENTENDI O MOTIVO... SÃO ELES.
OS HOMENS SABEM QUE, APESAR DE SEUS INFINDÁVEIS PECADOS CONTRA A RAÇA MUTANTE, SEUS HERÓIS OS PROTEGERÃO, FARÃO O QUE SEUS LÍDERES ACHAM QUE PRECISA SER FEITO.
NÃO VOU MAIS TOLERAR ISSO, EMMA. ISSO MUDA AGORA.
CHEGA DE VINGADORES.

Confira agora mais uma história da linha Infinite Comics inédita no Brasil, mostrando algumas das reflexões de Scott Summers, já sentindo sua mente ser influenciada pela Força Fênix.

História publicada originalmente em AVENGERS VS X-MEN INFINITE 6 (junho/2012)

TALVEZ *AQUI* EU CONSIGA *PENSAR*.
COMO A *JEAN* CONSEGUIA LIDAR COM TELEPATIA DESDE TÃO JOVEM SEM QUE SUA *CABEÇA* EXPLODISSE?
JEAN
QUERIDA JEAN.
QUE MORREU SOBRE ESTA POEIRA.
ESTA É A *SEGUNDA* SURPRESA QUE VEM COM O PODER DA FÊNIX.

FAZ COM QUE A MEMÓRIA DELA... DA *PERDA* DELA... SE TORNE RECENTE E BRUTA NOVAMENTE. TODO DIA. TODA HORA.
COMO SE CADA PASSO QUE DOU ME LEVASSE DIRETO PARA...
OH.
EU NÃO *QUIS* VIR *AQUI*...
...CONSCIENTEMENTE.
SERÁ QUE É UMA PISTA SOBRE O QUE VEM ME PERTURBANDO? NUNCA FUI DO TIPO QUE DEIXA A MENTE *DIVAGAR*.
A *ÁREA AZUL* DA *LUA*.
A ANTIGA CIDADE LUNAR DE ORIGEM ALIENÍGENA. UM ECOSSISTEMA AUTOSSUSTENTÁVEL, ATMOSFERA DE OXIGÊNIO.
O LOCAL SAGRADO...

...DA MAIOR VITÓRIA DE JEAN GREY.
ANOS ATRÁS, JEAN FOI A PRIMEIRA A PORTAR A INDOMÁVEL FÊNIX. A ENTIDADE A USOU COMO FANTOCHE, FAZENDO-A COMETER GENOCÍDIO.
A GUARDA IMPERIAL DA RAÇA SHIAR A CONDENOU POR SEUS CRIMES.
OS X-MEN... MEUS X-MEN... TRAVARAM UMA BATALHA AQUI PARA SALVÁ-LA...
...UM CONFLITO SUJO E CAÓTICO...
...QUE TERMINOU NO MAIS CRUEL E AMÁVEL ATO DE GRAÇA QUE JÁ TESTEMUNHEI...
...QUANDO JEAN...
...QUANDO JEAN...
MEU DEUS.
A ARMA.
EU ACABEI ME LEVANDO ATÉ O EXATO PONTO... ATÉ A MESMA ARMA QUE JEAN USOU...

...PARA SACRIFICAR SUA *VIDA* E NOS *SALVAR*.
SCO
SCOTTI
SCOTTI
SCOTTI
ENTÃO POR QUE EU NÃO SINTO NADA?
OBVIAMENTE, EU NÃO CONSIGO ENTENDER ISSO TUDO SOZINHO.
PRECISO *CONVERSAR* COM ALGUÉM.

SCOTT!
AQUELA QUE ME CONHECE MELHOR.

OLÁ, SCOTT.
COMO TEM *PASSADO?*
GOSTEI DO *UNIFORME*.
É PRA ELE REPRESENTAR O SEU *PODER* OU PARA LEMBRÁ-LO DE *MIM?*
EU NÃO PRECISO DE LEMBRETES, JEAN.
O PRIMEIRO AMOR COSTUMA GRUDAR DESSE JEITO, NÃO É?
NÃO QUE VOCÊ SEJA SENTIMENTAL. NA VERDADE, VOCÊ USOU A FORÇA FÊNIX MUITO *BEM* E MUITO *LOGICAMENTE*...
...ATÉ AGORA.
"ATÉ AGORA"?
NINGUÉM SABE DIREITO COMO A FORÇA FÊNIX FUNCIONA QUANDO SE LIGA A ALGUÉM, SCOTT. MAS IMAGINO QUE, À SUA PRÓPRIA MANEIRA, ELA FUNDAMENTALMENTE... *AMPLIFICA O HOSPEDEIRO.*
QUANDO A FÊNIX *ME* FEZ RENASCER...

...ELA ENCONTROU EXPRESSÃO POR MEIO DE MINHAS EMOÇÕES. ELAS SEMPRE FORAM UM POUCO DESPROPORCIONAIS...
...MAS A FÊNIX AS TORNOU TÃO ENORMES QUE NÃO HAVIA MAIS NENHUM ESPAÇO ABAIXO DOS CÉUS PARA MINHA ALEGRIA, MEU PESAR, MEU AMOR POR VOCÊ.
COM O TEMPO, MEUS SENTIMENTOS CRESCERAM E SE ESPALHARAM PELO INCOMENSURÁVEL COSMO, ATRAINDO-O PARA PERTO...
...E ME DANDO UM VISLUMBRE DO INFINITO.
E, ASSIM QUE AQUILO ACONTECEU, SCOTT, TUDO FORA DE MIM... TUDO...
...PARECEU SER TÃO PEQUENO.
AQUELA FOI A SUA EXPERIÊNCIA. MAS EU SEMPRE FUI MAIS CONTROLADO QUE VOCÊ. MAIS DO QUE QUALQUER UM. VOCÊ COSTUMAVA DIZER QUE EU INVENTEI A REPRESSÃO.
SE ALGUÉM PUDER DOMAR A FORÇA FÊNIX EM--
POR FAVOR, SCOTT.
NÃO SE TRATA DE PERDER O CONTROLE. TRATA-SE DE PERDER A PERSPECTIVA. PERDER A SI MESMO.
NO SEU CASO, PERDER A MEMÓRIA EMOCIONAL DE TODOS OS CONFLITOS E INJUSTIÇAS QUE TE DEFINIRAM ATÉ ESTE DIA.
É POR ISSO QUE VOCÊ VEIO ATÉ AQUI, SCOTT. PARA SE TESTAR.
PARA VER SE SUA ALMA AINDA CONSEGUIA SE CONECTAR AO MAIS TRAUMÁTICO MOMENTO DE EMOÇÕES INCONTROLÁVEIS QUE VOCÊ JÁ VIVENCIOU.

E ELA NÃO CONSEGUE.
SCOTT!
VOCÊ TEM RAZÃO. ABNEGAÇÃO, NOBREZA, PESAR, ATÉ AMOR... TUDO ISSO PARECE SER TÃO PEQUENO. COMO AS MEMÓRIAS DE UM SONHO.
SEMPRE QUE TENTO RELEMBRAR O QUE OCORREU AQUI...
...EU CONTO PARA MIM MESMO QUE O SEU... QUE O SACRIFÍCIO DELA FOI PROFUNDO. MAS, PARA SER HONESTO, PARECEU MESQUINHO.
O QUE ISSO SIGNIFICA? EU DEVERIA ME PREOCUPAR? APESAR DESTE PODER, DESTA ONIPOTÊNCIA...
...EU AINDA TENHO A MINHA HUMANIDADE?
SE TIVESSE...
...VOCÊ TERIA RECRIADO UM CORPO FEITO DE POEIRA LUNAR?

ESSE FOI UM BAITA DE UM SINAL DE ALERTA.
MAS FUNCIONOU.
AGORA SEI QUE PRECISO SER *VIGILANTE*. EU NÃO *POSSO*... NÃO *VOU*... DEIXAR A FÊNIX ME *MUDAR*.
DENTRO DE TODO ESTE PODER, PRECISO PRESERVAR O *HOMEM* QUE SEMPRE FUI.
POIS SE EU PERDER *ISSO* DE VISTA...
...DO QUE ADIANTOU TUDO ISTO?

VS X

ROUND 7

A TORRE DOS VINGADORES ESTÁ ISOLADA. NÃO HÁ COMO ENTRAR OU SAIR.
ENTÃO...
ONDE ESTÁ O CAPITÃO AMÉRICA? E O MAIS IMPORTANTE... ONDE ESTÁ A FEITICEIRA ESCARLATE?
AQUELA MULHER ARRASOU A POPULAÇÃO MUTANTE COM UMA SIMPLES FRASE. ELA ME ATINGIU EM UTOPIA, E EU SENTI DE VERDADE.
STAR
QUERO TIRÁ-LA DO JOGO. CONTÊ-LA É NOSSO OBJETIVO.
FECHAR A BASE DE OPERAÇÕES DOS VINGADORES, FAZER O CAPITÃO PARECER UM VELHO TOLO...
...FORAM COISAS BOAS E CORRERAM BEM. WANDA MAXIMOFF É A ÚNICA AMEAÇA VERDADEIRA QUE ELES TÊM EM CAMPO NO MOMENTO.
A ACADEMIA DE VINGADORES FOI LACRADA. AS CRIANÇAS MILITARIZADAS DELES TERÃO DE FAZER SUAS FESTINHAS JUVENIS EM OUTRO LUGAR AGORA...
NÃO SE PREOCUPE... VAMOS MANTER A PRESSÃO SOBRE OS VINGADORES. ESTAMOS RECLASSIFICANDO-OS COMO UMA REDE TERRORISTA INTERNACIONAL.
MAS LEMBREM-SE: ELE NÃO TEM MEDO DE LEVÁ-LA A CAMPO. E ISSO SIGNIFICA QUE VAMOS COMEÇAR A NOS FERIR.
A MANSÃO DELES NO CENTRAL PARK ESTÁ VAZIA...
SCOTT. ACHAMOS ELES!
História originalmente publicada em AVENGERS VS. X-MEN 7 (setembro/2012)

ACHAMOS TODOS!

VINGADORES... MEXAM-SE!

BLOQUEIEM AS SAÍDAS DELES.

--GAHH--

LESE LE BON--

CALA A BOCA.

ELES ESTÃO SE MOVENDO BEM RÁPIDO, CAPITÃO.

--GRRAH--

ENTÃO MOVAM-SE MAIS RÁPIDO.

WANDA, PROVIDENCIE ALGUMA COBERTURA...

VEREI O QUE POSSO FAZER.
NÃO CONSIGO SUGERIR MAIS ENFATICAMENTE O QUANTO CONSIDERO DESANIMADORA TAL NOÇÃO.
ISTO NÃO É FÁCIL PARA MIM, VISÃO. AGRADEÇO QUE ESTEJA FINGINDO ALGUMA SIMPATIA...
WANDA, QUERIDA, AQUI É O TONY...
PRECISO QUE SE CONCENTRE, SENÃO OS DADOS SE DISTORCEM.
PODE FAZER ISSO PRA MIM? PRECISAMOS DE PURA--
POSSO TENTAR.
AGORA PARE DE FALAR...

VOCÊ.
EM NOME DA ESPÉCIE MUTANTE...
MORRA.
VOCÊ NÃO SABE QUEM EU SOU?
NÃO SABE O QUE POSSO FAZER?!?
É ISSO, CONTINUE, ENTRE NA CABEÇA DELA...
NÃOOO101
UM JÁ FOI.
BOM COMEÇO.
VISÃO!

--UUUFF--
Ô, INFERNO...
...WANDA, PRECISO QUE SE CONCENTRE AGORA.
AAAIIEEE!
ESTOU TENTANDO...
MAGIA!
...
WANDA MAXIMOFF. ASSASSINA DA RAÇA MUTANTE.
DOUTOR! PRECISAMOS DE UMA RETIRADA DE EMERGÊNCIA!
DUAS FÊNIX E A WANDA? ISSO É MAIS DO QUE UMA EMERGÊNCIA...

BARTON!
VAI!
CAPITÃO, SUA SAÍDA CHEGOU...
VOCÊ.
WANDA, CAI FORA DAQUI...
COMO OUSA?!

ESTAMOS TENTANDO SALVAR O MUNDO!
EEYAAARRGGH--!
CLINT...
CLINT!
TARDE DEMAIS, WANDA...
...TARDE DEMAIS...
NÃO NÃO NÃO NÃO NÃO...
CEDO DEMAIS! VOCÊS VOLTARAM CEDO DEMAIS...
EU PRECISAVA DE MAIS DADOS, MAIS TELEMETRIA DA--
VÁ PRO INFERNO!
UMA BAIXA, STARK.
TIVEMOS UMA BAIXA.

FINALMENTE TEMOS O PODER DE REMODELAR O MUNDO À NOSSA IMAGEM.
PRECISAMOS **NOS ENTENDER** PARA FAZER ISSO... E NÃO **MATAR** PESSOAS QUE DISCORDAREM DE NÓS.
EU **NÃO** O MATEI E NÃO ESTAVA **TENTANDO** MATAR. EU FIQUEI **IRRITADA**, E O PODER...
OLHA, O GAVIÃO ARQUEIRO AINDA ESTÁ VIVO E PODEMOS CURÁ-LO, ENTÃO DIGA-ME: **POR QUE** TENHO DE SER TÃO **FUSTIGADA?**
NAMOR, ESTAMOS BOTANDO PRESSÃO SOBRE OS VINGADORES EM ESCALA GLOBAL, FECHANDO AS BASES DE OPERAÇÕES DELES, **CAPTURANDO** MEMBROS-CHAVE... COMO É QUE O **ASSASSINATO--**
ACHO QUE VOCÊ **DEVIA** TÊ-LOS MATADO. DEVIA TER MATADO TODOS ELES.
ISTO É **GUERRA**, SUMMERS! NÃO ALGUM TIPO DE **RIXA ENTRE GANGUES!**
VOCÊ NÃO A **VIU**, SCOTT. NÃO A **OUVIU.**
ELA REALMENTE ME **MACHUCOU**, E ACHO QUE **GOSTOU** DISSO. NÃO ACREDITO NO **CONTO DE FADAS** QUE ESTÃO TENTANDO NOS VENDER... OLHEI PARA A WANDA MAXIMOFF E VI...
EU VI O **MAL**, SCOTT. UM MAL QUE PODE FERIR **TODOS** NÓS.
ACHO QUE A FÊNIX VEIO A NÓS PARA QUE PUDÉSSEMOS **EXPURGAR ESSE MAL** DA TERRA PARA SEMPRE.
ESTÁ **ENGANADA**, ILLYANA.
O GAVIÃO ARQUEIRO TERÁ PERMISSÃO PARA SE **CURAR**, DEPOIS LEVEM-NO PARA A **DETENÇÃO-X** COM OS OUTROS PRISIONEIROS.
ISTO NÃO É UMA GUERRA.
É UMA **MISSÃO DE RESGATE**. AJAM DE ACORDO.

WAKANDA.
STARK, T'CHALLA... EM QUE PÉ ESTAMOS?
ESTAMOS PERDENDO GENTE, PERDENDO TERRITÓRIO E COMEÇANDO A PERDER A FÉ...
PRECISAMOS DE ALGUMAS VITÓRIAS, E PRECISAMOS AGORA.
GUARDE AS PIADINHAS SARCÁSTICAS PRA ALGUM OUTRO FIM DO MUNDO, TONY.
RESPOSTAS. SOLUÇÕES. AGORA.
E SE MINHA MÃE FOSSE HOMEM, CAPITÃO...
TEMOS MAIS PERGUNTAS QUE RESPOSTAS. AS ANÁLISES QUE STARK FEZ DE WANDA DURANTE O ÚLTIMO CONFLITO NOS FORNECERAM UMA ENORME QUANTIDADE DE DADOS ADICIONAIS, MAS A ESTA ALTURA...
A GENTE NÃO SABE NEM QUAL É A EQUAÇÃO INTEIRA, CAPITÃO. A ESCALA DA FORÇA FÊNIX E OS EFEITOS CATASTRÓFICOS QUE MINHA... INTROMISSÃO... TIVERAM SOBRE ELA...
...PRECISAMOS DE MAIS DADOS. DE MAIS TEMPO.
"EMPACADOS" NÃO ERA A RESPOSTA QUE EU ESPERAVA, AMIGOS.
CONSIGAM UMA MELHOR. RÁPIDO.

STARK... SE ESTOU ANALISANDO SEUS PROJETOS CORRETAMENTE...
VOCÊ ESTÁ TRANSFORMANDO ESTA ARMADURA NUM COLOSSAL *TRAJE SUICIDA*.
BOM.
PRESUMINDO QUE A GENTE CONSIGA *PEGAR* ESSES X-MEN FENIXADOS NO MESMO ESPAÇO FÍSICO QUE O TRAJE?
HÁ 13% DE CHANCES DE ELE REDIRECIONAR A ENERGIA DE VOLTA PRA ONDE ELA VEIO...
...É, E BASICAMENTE *100%* DE CHANCE DE MATAR O PILOTO QUE ESTIVER USANDO A ARMADURA.
OLHA, T'CHALLA, ISTO É *CULPA MINHA*. FUI EU QUE ME PRECIPITEI E *CRIEI* ESTE PROBLEMA.
SE *CONSERTÁ-LO* SIGNIFICA USAR UM BILHETE SÓ DE IDA, ENTÃO EU *MEREÇO*--
SMACK!
A *CIÊNCIA* ESTÁ NOS DEIXANDO NA MÃO E VOCÊ ESTÁ PREOCUPADO EM ESCREVER SEU PRÓPRIO *FIM*. *ISSO* É TÃO INACEITÁVEL QUANTO SEUS PRECIOSOS 13%.
A CIÊNCIA FRACASSOU. VOCÊ FRACASSOU. NÃO TEM O DIREITO DE *SE MATAR* PARA SE FURTAR DE ENCONTRAR UMA SOLUÇÃO.
SE TIVER ALGUMA SUGESTÃO, Ô DO PEDAL, EU ADORARIA *OUVI-LA*.
WAKANDA É A SOCIEDADE CIENTIFICAMENTE MAIS AVANÇADA DA *TERRA*, E AINDA ASSIM EU MASTIGO *RAÍZES* PARA CONSULTAR A PLENITUDE DE MINHA *ANCESTRALIDADE*.
O *PARADOXO* NUNCA ME ESCAPOU, STARK. O *PANTERA NEGRA* CAMINHA NOS LIMITES ENTRE A *SUPERCIÊNCIA* E A *MAGIA*.
PRECISAMOS BUSCAR SOLUÇÕES NOS DOMÍNIOS DO *ESPÍRITO*.
ALGUÉM ME MATA.

PESSOAL, TENHO UMA *MÁ* NOTÍCIA E OUTRA *PIOR*. A *MÁ* É QUE OS *X-MEN* COMEÇARAM A FAZER PRISIONEIROS. A *PIOR* É QUE *STARK* E *T'CHALLA* PRECISAM DE MAIS TEMPO.
ENTÃO VAMOS VOLTAR A CAMPO E BANCAR O *SACO DE PANCADA* PRAQUELES CARAS MAIS UM POUCO.
NOSSO *ÁS NA MANGA* É *ESPERANÇA SUMMERS*, QUE SABE *TANTO* A RESPEITO DA FORÇA FÊNIX... E DOS *X-MEN*... QUANTO *JAMAIS* SABEREMOS.
TREINEI MINHA VIDA TODA, ME PREPARANDO PRA RECEBER A FORÇA FÊNIX. E, QUANDO ELA VEIO, EU *HESITEI*.
O QUE EU VEJO QUANDO OLHO NOS OLHOS DE SCOTT SUMMERS E OS OUTROS ME ASSUSTA... NÃO QUE ELES SEJAM, TIPO, MÁS PESSOAS, É QUE...
ELES SIMPLESMENTE NÃO PODEM ESTAR *PRONTOS* PRO QUE ESTÁ ACONTECENDO. TALVEZ ALGUNS DE VOCÊS QUEIRAM LUTAR COM OS X-MEN, OU PARA *DETER* A FÊNIX...
...EU QUERO SALVAR MEUS AMIGOS.
ENTÃO, ENQUANTO VOCÊS TENTAM DESCOBRIR COMO FAZER ISSO, QUANDO *ENCONTRAREM* OS X-MEN EM CAMPO...
A *FEITICEIRA ESCARLATE* É A ÚNICA COISA QUE OS ASSUSTA. É A ÚNICA COISA QUE VÃO *RESPEITAR*.
SEI QUE NÃO QUEREM *OUVIR* ISTO, MAS É VERDADE... ELES A ODEIAM E A CULPAM POR TANTA COISA...
MAS TAMBÉM TÊM *MEDO* DELA.
PARA TAL FINALIDADE... CONTEMPLEM OS *ENCANTOS DE IKONN*.
AS *ILUSÕES* QUE ELES CRIAM DARÃO AO SEU PORTADOR A APARÊNCIA DA *FEITICEIRA ESCARLATE*...

"SE OS X-MEN CONTINUAREM FAZENDO PRISIONEIROS, ESSES FEITIÇOS DEVEM FORNECER UMA SAÍDA SEGURA QUANDO NECESSÁRIO..."
VINGADORES!
TEMOS COMPANHIA!
"PRECISAMOS SER SELETIVOS AO UTILIZAR OS ENCANTOS DE IKONN. USEM APENAS EM CASOS EXTREMOS."
CAMARADAS, DESATIVEM-NOS.
"PORQUE, QUANDO ELES SOUBEREM QUE É UM ENGODO, NOSSO TEMPO CHEGARÁ AO FIM. PODEMOS GANHAR ALGUNS DIAS. OU TALVEZ APENAS ALGUMAS HORAS."
CAPITÃO!
CAPITÃO!
É SUA DEIXA, SHARON.
AGORA MESMO...

AVANTE, VINGADORES!
VAMOS... VAMOS...
BOSZHE MOI, ELA ESTÁ AQUI...
...MAXIMOFF ESTÁ EM NOVA YORK.
X-MEN! RECUAR!
UCRÂNIA.
COMO ISSO É POSSÍVEL?
ELA ESTÁ AQUI.

CÍRCULO POLAR ÁRTICO.
É UM TRUQUE. UM HOLOGRAMA OU...
...MAGIA, OU ALGUMA PORCARIA DO STARK...
...ELA NÃO PODE ESTAR EM TODO LUGAR AO MESMO TEMPO.
ENTÃO CONFRONTEM E CONTENHAM.
OCEANO PACÍFICO.
ENTÃO ONDE ESTÁ A VERDADEIRA FEITICEIRA ESCARLATE, SUMMERS!?
AINDA NÃO PUSEMOS AS MÃOS NELA.
E JAMAIS PORÃO.
PER-DOE-ME.

TRANSÔNICA.
ESTOU FAZENDO O POSSÍVEL, SENHOR...
DOUTOR, RETIRADA! AGORA!
GGGNNNAA--!
WAKANDA.
PELAS HORDAS DE HOGGOTH...
PRENDAM A X-MAN...
BRUXA!
AAAAA
NAMOR.

VÁ EMBORA.
NNNN--
UTOPIA.
--ÂÃOO.
IMPERIUS REX.

ISTO É INACEITÁVEL.
ESTAMOS ALEIJANDO OS VINGADORES, NAMOR. UM OSSO QUEBRADO POR VEZ.
ESTAMOS FAZENDO PRISIONEIROS, FECHANDO AS INSTALAÇÕES DELES E COLOCANDO-OS EM FUGA.
AS PESSOAS NOS AMAM. E DESCONFIAM DELES. E NÃO É À TOA.
ESTAMOS TRANSFORMANDO O PLANETA NUM RITMO DE TIRAR O FÔLEGO.
ESTAMOS VENCENDO, NAMOR. ANIME-SE. O CAPITÃO AMÉRICA E A BRUXA TERÃO SUA VEZ.
ISTO!
NÃO É!
UM JOGO!
VOCÊ PODE SER UM BOM LÍDER, SUMMERS...
...MAS É UM FRACASSO COMO GOVERNANTE.
MM.
VOU REFLETIR SOBRE ISSO, NAMOR.

DESCOBRI.
QUANDO WANDA E MAGIA BRIGARAM... E DEPOIS O NAMOR... OS DADOS DE CAMPO SE DIVIDIRAM EM DOIS...
...E ENTÃO TIVERAM PICOS. O CAMPO MÁGICO DELA E A FORÇA FÊNIX... AMBOS ACELERARAM...
EXISTE UMA CONEXÃO ENTRE AS DUAS. AS ENERGIAS--
STARK, LEI KUNG, O TROVEJANTE, DE KUN LUN, A CIDADE MÍSTICA DO KUNG FU ONDE--
QUER SABER? EU EXPLICO DEPOIS.
ELES SABEM O QUE FAZER COM ESPERANÇA, TONY. OU, MAIS EXATAMENTE, COMO PREPARÁ-LA.
O CICLO DE FOGO RECAI SOBRE O PLANO TERRESTRE NOVAMENTE, COMO NUNCA ANTES.
O FOGO DA FÊNIX CONSUMIRÁ TODOS VOCÊS... E ENTÃO AS CIDADES CELESTIAIS. A HOSPEDEIRA DEVE SER PREPARADA, OU O ARRANJO INFINITO PERECERÁ.
PRECISAMOS LEVAR ESPERANÇA PARA KUN LUN. OS X-MEN JAMAIS A ENCONTRARÃO LÁ E ELE PODE TREINÁ-LA ANTES QUE SEJA TARDE DEMAIS.
DÁ PRA TODO MUNDO IR?
TONY STARK!

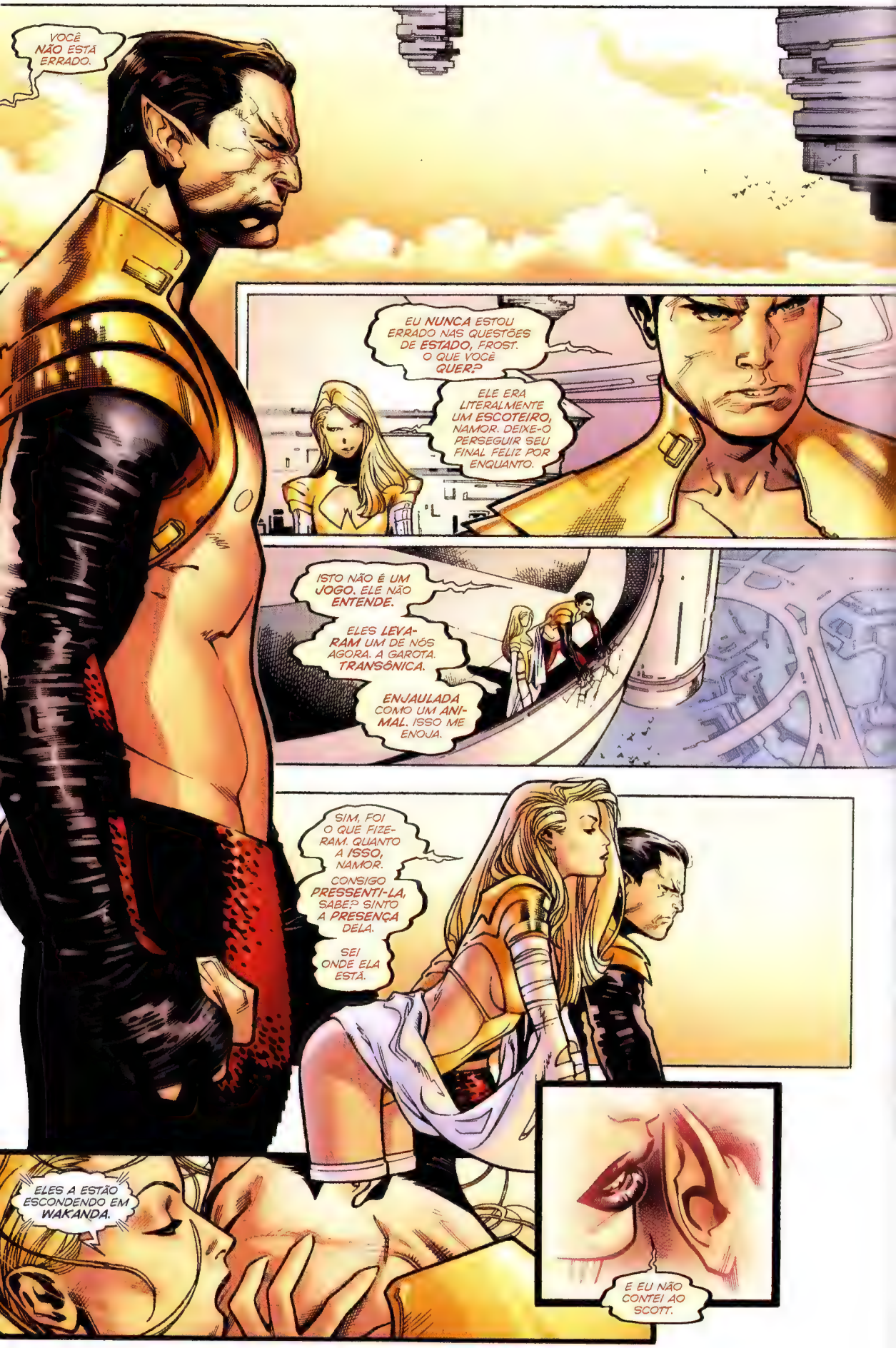
VOCÊ NÃO ESTÁ ERRADO.
EU NUNCA ESTOU ERRADO NAS QUESTÕES DE ESTADO, FROST. O QUE VOCÊ QUER?
ELE ERA LITERALMENTE UM ESCOTEIRO, NAMOR. DEIXE-O PERSEGUIR SEU FINAL FELIZ POR ENQUANTO.
ISTO NÃO É UM JOGO. ELE NÃO ENTENDE.
ELES LEVARAM UM DE NÓS AGORA. A GAROTA. TRANSÔNICA.
ENJAULADA COMO UM ANIMAL. ISSO ME ENOJA.
SIM, FOI O QUE FIZERAM. QUANTO A ISSO, NAMOR.
CONSIGO PRESSENTI-LA, SABE? SINTO A PRESENÇA DELA.
SEI ONDE ELA ESTÁ.
ELES A ESTÃO ESCONDENDO EM WAKANDA.
E EU NÃO CONTEI AO SCOTT.

T'CHALLA! MEU SENHOR!
QUE NOTÍCIAS VOCÊ TRAZ?
VOU TOMAR ISSO COMO UM SIM...
ESPERANÇA E WOLVERINE JÁ PASSARAM E ESTÃO NA CIDADE.
VAMOS TRANSPORTAR O EQUIPAMENTO DO STARK, RECUAR PARA KUN LUN, REAGRUPAR E CONTINUAR LUTANDO.
TROVEJANTE, TEM CERTEZA DE QUE VAMOS CONSEGUIR CRUZAR OS MUNDOS? NÃO SOU MUITO AFEITO À IDEIA DO MEU PESSOAL DEIXAR A TERRA E NÃO VOLTAR.
EU ABRI UM BURACO DERRETIDO ATRAVÉS DO MECANISMO CELESTIAL PARA VIR AQUI, CAPITÃO. ELE NÃO VAI SE REPARAR RAPIDAMENTE.
T'CHALLA... Ó GRANDIOSO... A ÁGUA...
ACALME-SE, FILHO. O QUE ESTÁ--
O LAGO... O LAGO DAS VISÕES DISTORCIDAS... ELE SE ERGUEU E...
...UMA MURALHA DE ÁGUA SIMPLESMENTE SE ERGUEU.
NAMOR ESTÁ AQUI.

GUERRA!

https://tudohqemanga
/tudohqemanga

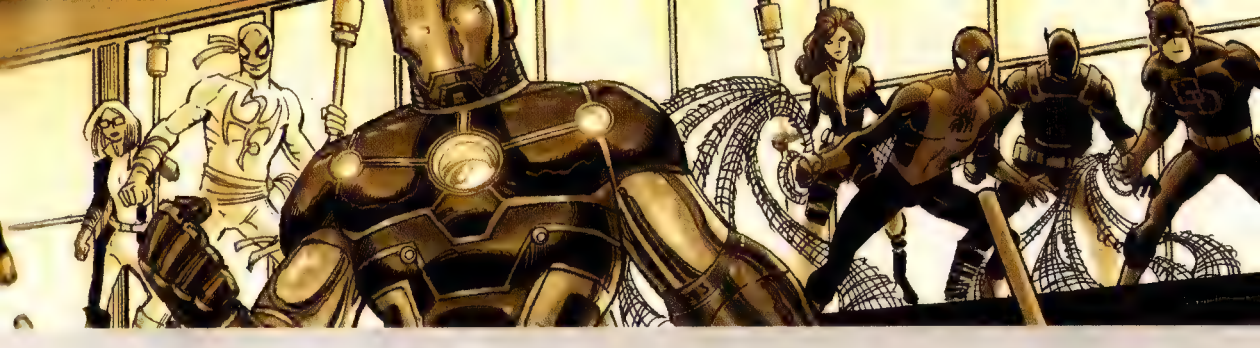

ROUND 8

A DESTRUIÇÃO DE WAKANDA PELO REI NAMOR DA ATLÂNTIDA.

https://tudohqdigital.com/tudohqdigital.php

História originalmente publicada em AVENGERS VS. X-MEN 8 (setembro/2012)

TROVEJANTE, ESCUTE O QUE ESTAMOS DIZENDO!
FECHE O PORTAL PARA KUN LUN!
FECHE! FECHE AGORA!
HOMEM FÉRREO, VOCÊ TEM ALGUMA IDEIA DO QUE EU TIVE DE PASSAR PARA TRAZER ESTE PORTAL À EXISTÊNCIA?!
O QUE EU SEI SOBRE DISPENDIO E FLUTUACOES DE ENERGIA FARIA SUA CABEÇA EXPLODIR!
MAS, SE NAMOR E SEU EXÉRCITO DE PEIXES PASSAREM POR ESSE PORTAL, PODE DAR ADEUS A SUA CIDADE MAGICA DO KUNG FU E A ESPERANÇA SUMMERS
VAMOS!
BOA SORTE, CAPITÃO!
LEMBRE SE DO QUE EU TE DISSE
LEMBRE SE DA NOSSA ARMA SECRETA
USE-A USE AGORA!
PERAÍ!
NÃO ACREDITO QUE ELES ME DEIXARAM PRA TRÁS!
HAVERÁ MUITA COISA PARA VOCÊ FAZER AQUI, PUNHO DE FERRO.
MALDITO SEJA, NAMOR!

VOU MATÁ-LO POR ISSO!
EU TENHO UMA HISTÓRIA COM NAMOR. VOU FAZÊ-LO PARAR.
DIGA-ME QUE NÃO ESTÁ PENSANDO EM CONVERSAR COM ELE.
NÃO PERCEBE O QUE ELE FEZ AQUI, PANTERA?
SCOTT SUMMERS SE REVELOU.
ISTO É UM ATO DE GUERRA CONTRA PESSOAS INOCENTES. PROVA QUE ESTAMOS CERTOS!
NÃO DOU A MÍNIMA PARA SCOTT SUMMERS.
TRAGA OS VINGADORES AQUI, CAPITÃO! TODOS ELES.
AVANTE, VINGADORES!

UAU.
É.

KUN LUN.
A CIDADE ONDE NASCEU O KUNG FU.

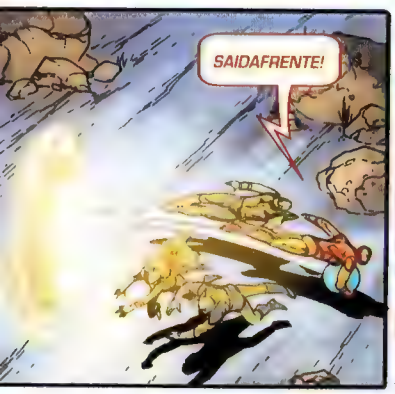
SAIDAFRENTE!

QUE DIABO ACONTECEU, STARK?
VOU VOLTAR.
O PORTAL ESTÁ FECHADO.
NAMOR ACONTECEU
MAS--
TEMOS TRABALHO A FAZER AQUI, WOLVERINE. ESTA PRONTA, ESPERANÇA?

CLARO.
PRONTA PRA QUÊ?

VOCÊS PEDIRAM POR ISTO!
DESAFIARAM NOSSO PODER! DESAFIARAM NOSSA BONDADE E LIDERANÇA!
TUDO QUE TÍNHAMOS NÓS DEMOS A VOCÊS, E VOCÊS NOS RETRIBUÍRAM COM TRAIÇÃO!
E POR ISSO--
KTANG
QUE VERGONHA, NAMOR.
VINGADORES, COMO ESTÃO E ONDE ESTÃO?!

FAKABOOM
MORRA, HABITANTE DA SUPERFÍCIE!
KRAKOOM
HOJE NÃO.
VOCÊ PEDIU POR ISTO.

EU ESTAVA PENSANDO A MESMA COISA.
FAROOMMMM
VAI MORRER POR ISTO, NAMOR.
NÃO VITIMA DE UMA FERRAMENTA DE UM HABITANTE DA SUPERFÍCIE, E NÃO PELAS SUAS MÃOS, REI T'CHALLA.
VOCÊ DEVERIA SABER QUE EU NÃO TOLERARIA ISTO.
DEVERIA SABER QUE EU VIRIA AQUI E TE MATARIA.
E DEVERIA SABER QUE SEU PODER NÃO É NADA COMPARADO AO MEU.
É, EU SEI.
ESTÁVAMOS ENROLANDO VOCÊ.
FPLFT

IMPERIUS REX!

WHACK
CRACK
FA-KOOM
KRAM
NÃO TOQUE EM MIM.

NNYyAAAGGHH!
KRAACK
RAAAGGHH!
NÃO ME DESONREM.
EU SOU UM HOMO SUPERIOR.
SOU SEU REI!

O PODER FOI DADO A NÓS!
FOMOS ESCOLHIDOS!
EU FUI ESCOLHIDO!
QUEM SÃO VOCÊS PARA NOS DESAFIAR?!

UTOPIA,
CAPITAL MUNDIAL MUTANTE.
CICLOPE, VOCÊ VAI QUERER DAR UMA OLHADA NISTO.
O QUE NAMOR ESTÁ FAZENDO, MAGNETO?
AO QUE PARECE... O QUE ELE BEM ENTENDE.
ELE É DONO DO PRÓPRIO NARIZ, SCOTT. SEMPRE FOI.
O QUE SABE A RESPEITO DISSO, EMMA?
SEI QUE NAMOR VAI FAZER O QUE BEM QUISER.
E SE VOCÊ PENSOU DE OUTRA FORMA ESTAVA REALMENTE SE ENGANANDO.
OLHE PELO LADO BOM... AGORA VOCÊ SABE ONDE OS VINGADORES ESTÃO.
FAZ SENTIDO.
ABRAM O PORTAL DA CORAGEM.
NÓS VAMOS A WAKANDA.
AGORA!

KRAKABOOM
VOCÊ TEM O OLHAR DA LOUCURA, REI NAMOR!
MAS, EMBORA EU ME COMPADEÇA, AINDA ASSIM VOU DERRUBÁ-LO.
CESSE ISTO AGORA!
QUEIME, ASGARDIANO!
QUEEEEIME!
AGORA, WANDA!
AGORA!

NYYAAAGGH!
O QUE ESTÁ ACONTECENDO?!
RRRRGH!
KRAFOOOM!
E *ESTA* É SÓ PORQUE VOCÊ É VOCÊ.
A GENTE VENCEU?
VENCER?
FOMOS NECESSÁRIOS *TODOS NÓS* SÓ PARA DERRUBÁ-LO.
TIVEMOS QUE DAR *TUDO DE NÓS!*
E OLHE... OLHE O MEU PAÍS.
VEJA O QUE ELE FEZ AO *MEU POVO!*
O RESTO DO QUINTETO FÊNIX VIRÁ ATRÁS DE NÓS AGORA.
E ESTAMOS ENCURRALADOS. SOMOS PRESA FÁCIL.
HÃ...

PODE VIR!
ZZZZAAAAGH!

AGH!

AAIIEE!

KRAKOOM KRAKOOM KRAKOOM

VINGADORES!

VINGADORES... HORA DE IR!

QUE É ISSO?

AGRADEÇAM AO TONY STARK, ISTO SOMOS NÓS SENDO MAIS ESPERTOS QUE ELES.

AGORA VAMOS!

VAMOS, VAMOS!

O QUE TÁ PEGANDO?

PASSOU PARA ELES.

SENTIRAM AQUILO?

SE EU SENTI AQUILO?

NAMOR TOMBOU.

SUA... SUA PARTE DA FORÇA FÊNIX FOI PASSADA PARA O RESTO DE NÓS.

É ISSO QUE ACONTECE?

É O QUE ACONTECE QUANDO UM DE NÓS TOMBA?

PARECE QUE PERDEMOS A FESTA.

AONDE ELES FORAM?

NÃO CONSIGO "SENTI-LOS".

ELES NÃO PODEM TER IDO LONGE.

COMO OUSA, SCOTT SUMMERS?!

SAIA DA MINHA CABEÇA, XAVIER!
JUNTE-SE A NÓS OU DEIXE-NOS!
ESTA LUTA NÃO É SUA. VOCÊ PERDEU O DIREITO DE ME DIZER O QUE FAZER QUANDO--
SCOTT, ESTOU LHE DIZENDO DA FORMA MAIS CLARA QUE POSSO...
PARE COM ISSO OU EU PARO VOCÊ.
ISTO ACABA AGORA, SCOTT!
ISTO É A SUA LOUCURA JÁ FORAM LONGE DEMAIS!
NÃO É VOCÊ QUEM DECIDE, CHARLES.
TUDO QUE LHE ENSINEI, TUDO QUE TENTEI PASSAR A VOCÊ COMO UM X-MAN...
QUE DECEPÇÃO DOLOROSA!
CHARLES, SE VOCÊ PUDESSE, JÁ TERIA FEITO ISSO.
SCOTT, EU O AMO.
NÃO QUERO FAZER O QUE ESTÁ ME OBRIGANDO A FAZER.
SE ME AMA, JUNTE-SE A MIM.
ÚLTIMA CHANCE.
PARE OU EU PARAREI VOCÊ.

FECHEM O PORTAL.
ESSA FOI RAPIDA.
SENHORES
VINGADORES, BEM-VINDOS À MINHA CASA LONGE DE CASA.
UAU. O ALUGUEL DEVE SER UMA FACADA.
ENTÃO VAMOS FAZER AS CONTAS... A GENTE DERRUBOU UM DELES.
E PRECISAMOS USAR QUASE TODOS NÓS PRA FAZER ISSO.
A GENTE FINALMENTE TEVE UMA VITÓRIA DE SORTE E TUDO QUE CONSEGUIMOS FAZER FOI DEIXAR OS OUTROS MAIS PODEROSOS?!
MESMO QUANDO GANHAMOS, NÓS PERDEMOS.
E ESSA, SENHORAS E SENHORES, É EXATAMENTE A SENSAÇÃO DE SER EU... TODO SANTO DIA.
ENTÃO... HÃ... QUAL É O PLANO?
CAPITÃO?
NÓS TEMOS UM PLANO?

VS X

ROUND 9

DENTRO DE DEZESSETE HORAS.
QUE PEGAJOSO. POR QUE EU TÔ TÃO PEGAJOSO?
ISTO É...?
ISTO É SANGUE.
FIQUE NO CHÃO.
DE ONDE VEIO TODO ESTE SANGUE?
EU MANDEI...
FICAR NO CHÃO.
ALGUÉM TÁ MACHUCADO. SANGRANDO. ALGUÉM PRECISA DE AJUDA. QUEM...
RECEIO QUE...
NÃO POSSO FAZER ISSO.
MAS VAI.
AH, PERAÍ... AGORA EU LEMBREI.
QUER VOCÊ QUEIRA OU NÃO.
É O MEU SANGUE...
KRAK

https://radohqemanga.com.br
/radohqemanga

AGORA, A CIDADE MÍSTICA DE KUN LUN.

PASSARAM-SE OITO DIAS DESDE A QUEDA DE WAKANDA. OITO DIAS DESDE QUE VIEMOS PRA CÁ COM O RABO ENTRE AS PERNAS.

E, A CADA DIA DESDE ENTÃO, A COISA SÓ PIOROU.

A SITUAÇÃO É TAL QUE, TODA VEZ QUE OUÇO AQUELE PORTAL MÍSTICO COMEÇAR A ABRIR, MEU CORAÇÃO SE APERTA.

NÃO FAÇO UMA PIADA HÁ SEMANAS. SIMPLESMENTE NÃO TEM NADA DE ENGRAÇADO NO FIM DO MUNDO.

OH, NÃO. AH, CARA, AÍ VÊM ELES.

NÃO SEJA TÃO PESSIMISTA. VOCÊ AGE COMO SE JÁ NÃO TIVESSE PASSADO POR SITUAÇÕES COMO ESTA UM MILHÃO DE VEZES. OS MOCINHOS SEMPRE VENCEM NO FINAL, CERTO?

DIGA ISSO PRO MEU TIO BEN.

HEIN?

NADA. CONTINUE TREINANDO.

O PORTAL SE ABRINDO SIGNIFICA QUE OS VINGADORES ESTÃO VOLTANDO DE UMA MISSÃO DE BUSCA PELOS NOSSOS COLEGAS DE EQUIPE CAPTURADOS PELOS X-MEN.

NENHUMA VEZ DESDE QUE CHEGAMOS AQUI ELES VOLTARAM DE UMA MISSÃO COM ALGO QUE SE PARECESSE REMOTAMENTE COM BOAS NOTÍCIAS.

ESMAGAR... VOU ESMAGAR TANTO...

TALVEZ NA PRÓXIMA, GRANDALHÃO.

E ÀS VEZES...

...ELES NEM SEQUER VOLTAM.

PERAÍ. É SÓ ISSO? NÃO PODE SER... CADÊ O--

NÓS O PERDEMOS.

"NÓS PERDEMOS O *THOR*."

VOCÊS PERDERAM... O THOR? COMO VOCÊS PERDERAM O THOR?

VOCÊS SABEM QUE A GENTE SÓ TEM *UM* DELE, CERTO?

UMA PIADA. É ISSO AÍ. ESTOU TÃÃO ORGULHOSO DE MIM MESMO.

ESTAMOS SENDO MASSACRADOS. OS HOSPEDEIROS DA FÊNIX ESTÃO MAIS PODEROSOS QUE NUNCA. E METADE DO NOSSO PESSOAL ESTÁ FORA DE COMBATE OU DESAPARECIDA.

CADÊ O *TONY*, CARAMBA?

A FÊNIX. A BRUXARIA DA WANDA. ESPERANÇA. PUNHO DE FERRO. DE ALGUMA FORMA, TUDO ESTÁ LIGADO...

DE ALGUM JEITO...

ESSES SÃO *TODOS* QUE VOLTARAM?

VOLTE AO SEU TREINO.

TÔ DE SACO CHEIO DE ME EQUILIBRAR CARREGANDO BALDES E DE FAZER FLEXÕES DE BRAÇO COM UMA MÃO SÓ ENQUANTO ME CONTAM TUDO A RESPEITO DAS 36 CÂMARAS DE SEI-LÁ-O-QUÊ. TUDO QUE TODO MUNDO SEMPRE QUER É ME TREINAR. TÔ PRONTA PRA BATER EM ALGUMA COISA, PRA VARIAR.

O PUNHO DE FERRO DISSE PRA VOCÊ TREINAR, ENTÃO VOCÊ TREINA. UMA COISA QUE EU APRENDI SENDO VINGADOR... SEU MOMENTO VAI CHEGAR.

É UMA EQUIPE GRANDE. CHEIA DE PARTES QUE VÊM E VÃO. CHEIA DE PESSOAS SENSACIONAIS REALIZANDO GRANDES FEITOS INCRÍVEIS. NÃO É SEMPRE QUE DÁ TEMPO DE PARAR PRA TE EXPLICAR QUE DIABO ESTÁ ACONTECENDO.

VOCÊ ACABA APRENDENDO A SEGUIR OS CARAS QUE SEMPRE PARECEM SABER PRA ONDE ESTÃO NOS LEVANDO.

E ESPERA PELO SEU MOMENTO.

NÃO IMPORTA QUANTOS DEUSES, OU SUPERSOLDADOS, OU HULKS ELES TÊM NA FOLHA DE PAGAMENTO. QUANDO VOCÊ SE TORNA UM VINGADOR, É BATATA:

CEDO OU TARDE, VAI CHEGAR O MOMENTO EM QUE SERÁ A *SUA* VEZ DE SALVAR A PÁTRIA.

VOCÊ SÓ PRECISA SE CERTIFICAR DE QUE ESTARÁ PRONTA.

EU *TÔ* PRONTA. NÃO SEI O QUE ROLOU NA LUA, MAS SEI QUE ESTOU PRONTA PRA PROVAR MEU--

CHEGA DE PERGUNTAS, DANIEL-SAN. ENCERE COM A MÃO DIREITA. ENCERE COM A ESQUERDA. PINTE CERCA. PARA CIMA, PARA BAIXO. VARRA O CHÃO. NÃO DEIXA O JOHNNY ACERTAR SEU JOELHO.

DEUS NOS AJUDE.

NÃO PODEMOS CONTINUAR DESTE JEITO.

DIGA QUE ESTAMOS FAZENDO ALGUM PROGRESSO.

BEM QUE EU QUERIA. STARK NÃO SAI DO QUARTO HÁ TRÊS DIAS. NINGUÉM VIU O PANTERA NEGRA DESDE A QUEDA DE WAKANDA. E, APESAR DE TREINAR O DIA TODO DIARIAMENTE, ESPERANÇA AINDA NÃO ESTÁ PRONTA.

E NÃO ENTENDEMOS COMPLETAMENTE O QUE ACONTECERÁ QUANDO ELA--

VOCÊ ESTÁ DIZENDO QUE PRECISA DE MAIS TEMPO, ALGO QUE NÃO TEMOS. NO RITMO EM QUE ESTAMOS, NÃO VAMOS DURAR NEM MAIS UMA SEMANA. NÃO COM O QUE TEMOS EM MÃOS.

SE QUISERMOS CONTINUAR LUTANDO...

"...PRECISAMOS ENCONTRAR NOSSO PESSOAL DESAPARECIDO."

RÚSSIA. OS MONTES VERKHOYANSK. UM DOS LUGARES MAIS FRIOS DA TERRA.

BEM-VINDO À SIBÉRIA, DEUS DO TROVÃO.

"ESTÁ ACONTECENDO COM TODOS ELES AGORA, NÃO É?"

ACHEI QUE NAMOR ESTIVESSE APENAS SENDO NAMOR. MAS AGORA ELES ESTÃO... MEU DEUS, TODOS ELES FORAM ***CORROMPIDOS*** PELA FÊNIX, NÉ?

DROGA, DESTA VEZ A GENTE TAVA NO CAMINHO ***CERTO***. NÓS REALMENTE ÍAMOS MUDAR O MUNDO. E AGORA ESTAMOS JOGANDO VINGADORES DENTRO DE VULCÕES. DROGA!

NINGUÉM VÊ O PROFESSOR XAVIER HÁ ***DIAS***. E SOUBE QUE MUTANTES JÁ ESTÃO INDO EMBORA DE UTOPIA. ENTÃO QUE DIABO A GENTE FAZ?

VOCÊS TAMBÉM DEVIAM IR.

TODOS VOCÊS DEVIAM IR EMBORA.

AGORA.

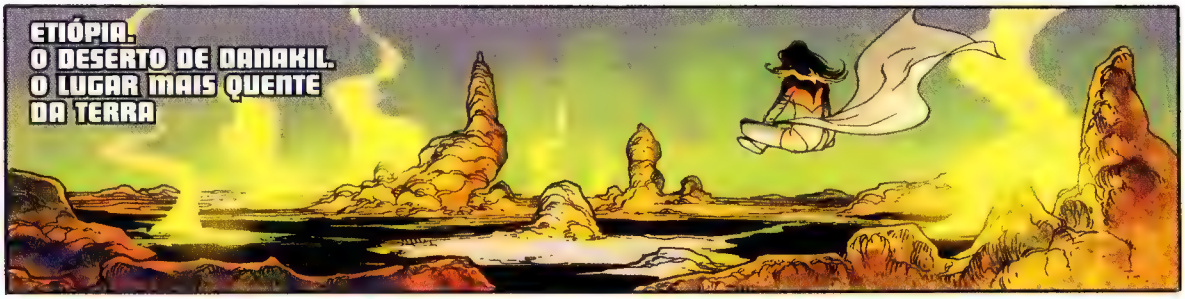
ETIÓPIA.
O DESERTO DE DANAKIL.
O LUGAR MAIS QUENTE DA TERRA

ESCOLHEU UM LUGAR ADORÁVEL PARA ESTE ENCONTRO, EMMA.
É O LUGAR MAIS INÓSPITO QUE CONSEGUI ENCONTRAR. NÃO HÁ NENHUMA OUTRA MENTE EM QUILÔMETROS. EU GOSTO DO... SILÊNCIO.
POR QUE ESTAMOS AQUI? DESDE QUE NAMOR SE REBELOU, TUDO ESTÁ A UM PASSO DE IR PRO INFERNO. PRECISO QUE VOLTE PARA UTOPIA COMIGO.
EU PODERIA ENCERRAR TUDO ISTO NUM PISCAR DE OLHOS, SCOTT.

DESDE QUE NAMOR TOMBOU, DESDE QUE RECEBEMOS A PARTE DELE DO PODER, TENHO ESTENDIDO MEU ALCANCE, TOCANDO CADA MENTE NA FACE DA TERRA, INCLUINDO OS VINGADORES.
EU PODERIA ENTRAR NA CABEÇA DELES AGORA MESMO E SIMPLESMENTE DESLIGÁ-LOS, COMO SE TIVESSEM UM INTERRUPTOR. ACHO QUE...
ACHO QUE PARTE DE MIM QUER FAZER ISSO.

AGORA VOCÊ ESTÁ FALANDO COMO NAMOR. ISTO NÃO É UMA GUERRA. ELES QUEREM FAZER PARECER QUE SOMOS OS VILÕES, MAS SOMOS NÓS QUE ESTAMOS MUDANDO O MUNDO PARA MELHOR.
OS VINGADORES VÃO PENSAR MELHOR. NÃO DAREMOS OUTRA ESCOLHA A ELES.

RECOMPONHA-SE E VOLTE PARA CASA, EMMA. E VAMOS TERMINAR O QUE COMEÇAMOS.
EU SEI ONDE ELES ESTÃO MANTENDO ESPERANÇA.

O QUE DISSE?

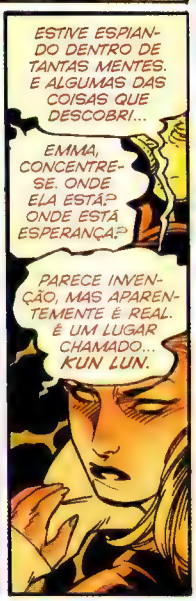
ESTIVE ESPIANDO DENTRO DE TANTAS MENTES. E ALGUMAS DAS COISAS QUE DESCOBRI...
EMMA, CONCENTRE-SE. ONDE ELA ESTÁ? ONDE ESTÁ ESPERANÇA?
PARECE INVENÇÃO, MAS APARENTEMENTE É REAL. É UM LUGAR CHAMADO... KUN LUN.

SCOTT, ESPERE. EU NÃO QUERO IR...
ESTOU PREOCUPADA COM...

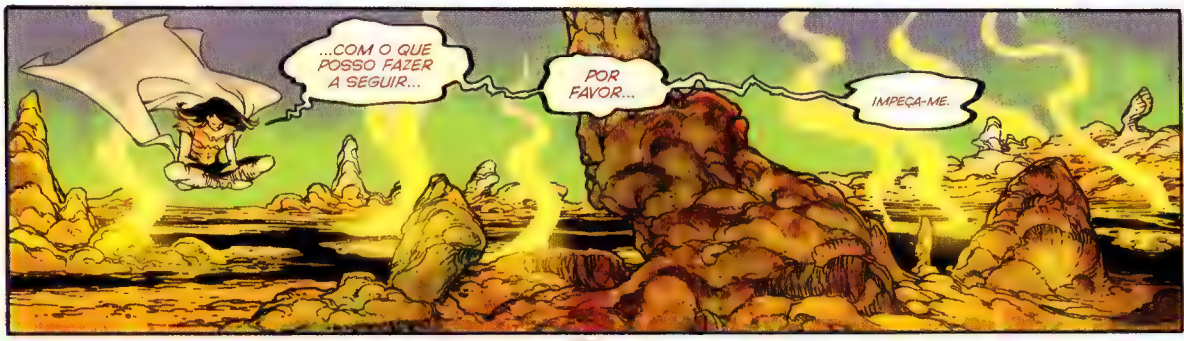
...COM O QUE POSSO FAZER A SEGUIR...
POR FAVOR...
IMPEÇA-ME.

DEPOIS...
AAARRGGH!
1987. VOCÊ ESTAVA SOBREVOANDO O GOLFO. ATINGIU ALGO. ALGUÉM.
O NOME DELE ERA DANIEL MANTEGO, 13 ANOS, DE HONDURAS. TINHA DESENVOLVIDO ASAS TRÊS DIAS ANTES.
VOCÊ JAMAIS PAROU. JAMAIS PEDIU AJUDA. POSSO VER TUDO EM SUA MENTE. ELE ERA UM MUTANTE E VOCÊ O MATOU. E, POR TODOS ESSES ANOS, VOCÊ ACHOU QUE ESCAPARIA ILESO. ACHOU QUE FOSSE SEU SEGREDINHO.
FUMP
NINGUÉM TEM SEGREDOS AGORA.
NÃO PARA COMIGO.

WAKANDA.
OU PELO MENOS O QUE SOBROU DELA.
HOJE É O DIA EM QUE VOCÊ FALARÁ COMIGO?
VOCÊ PRECISA PARAR DE VIR AQUI.
ELES TAMBÉM SÃO MEU POVO, T'CHALLA. QUERO AJUDÁ-LOS A RECONSTRUIR, TANTO QUANTO VOCÊ.
ELES NÃO SÃO MAIS SEU POVO. DESDE QUE ATACARAM, OS X-MEN FORAM OFICIALMENTE CONSIDERADOS INIMIGOS DE WAKANDA.
VOCÊ SABE QUE EU LUTARIA AO SEU LADO SE SOUBESSE QUE ISTO IA ACONTECER. EU SÓ FIQUEI COM OS X-MEN PARA TENTAR IMPEDIR QUE COISAS ASSIM ACONTECESSEM NOVAMENTE.
AGORA VOCÊ ESTÁ LIVRE PARA FICAR COM OS X-MEN O TEMPO QUE QUISER, ORORO.
NOSSO CASAMENTO FOI ANULADO PELO SUMO SACERDOTE DO CLÃ PANTERA. VOCÊ NÃO É MAIS MINHA MULHER.
O SUMO SACERDOTE DO CLÃ PANTERA? MAS...
VOCÊ É O SUMO SACERDOTE.
POR FAVOR, NÃO VOLTE MAIS AQUI.
NÃO... NÃO VAMOS FALAR DE ASSUNTOS PESSOAIS AGORA. VAI HAVER BASTANTE TEMPO PARA ISSO DEPOIS.
EU VIM AQUI HOJE PARA TENTAR PÔR UM FIM A ESTE SUPLÍCIO. POR FAVOR, APENAS DIGA AOS VINGADORES...

"DIGA QUE EU QUERO *AJUDAR*."
LEMBREM-SE, ESTAMOS AQUI PARA PEGAR NOSSO PESSOAL E DAR O FORA. EVITEM O CONFRONTO, SE FOR POSSÍVEL.
E COMO A GENTE SABE QUE ISTO NÃO É UMA *ARMADILHA*?
A TEMPESTADE NÃO IA NOS TRAIR ASSIM.
T'CHALLA, OBRIGADO POR VIR. EU LHE PROMETO: ASSIM QUE ISTO TIVER TERMINADO, VOCÊ TERÁ TODOS OS RECURSOS DOS VINGADORES À DISPOSIÇÃO PARA AJUDAR A RECONSTRUIR SEU PAÍS.
É MELHOR STARK ENCONTRAR UM JEITO DE ABRIR AQUELE PEQUENO SEIXO RÍGIDO QUE ELE CHAMA DE MENTE E DESCOBRIR ALGUMAS RESPOSTAS FORA DA CIÊNCIA, SENÃO WAKANDA SERÁ APENAS O PRIMEIRO PAÍS A TOMBAR.
POR FAVOR, CONTE A ELE QUE EU DISSE ISSO. VAMOS.
FEDE COMO O INFERNO. LITERALMENTE.
ESTE VULCÃO NÃO É NATURAL. ESTÁ IMPREGNADO DE ENERGIA DEMONÍACA.
É FOGO DA FÊNIX.
POR AQUI, VINGADORES.
TODO MUNDO OUVIU ISSO, NÉ?
PROFESSOR X?
PRECISAMOS SER RÁPIDOS.

ISTO... ISTO É INESCRUPULOSO. MAGIA TROUXE UMA PARTE DO LIMBO PARA O PLANO TERRESTRE.
INFERNO NA TERRA.
É UMA PRISÃO EFICAZ, APOSTO. VAMOS ENCONTRAR NOSSO PESSOAL.

TOMEM CUIDADO, NEM MESMO MEU FEITIÇO DE INVISIBILIDADE VAI NOS OCULTAR POR MUITO TEMPO DOS TIPOS DE OLHOS QUE HÁ NESTE LUGAR.
É MELHOR MANTERMOS SILÊNCIO TELEPÁTICO O MÁXIMO QUE PUDERMOS. PELO MENOS ATÉ EU LOCALIZAR A MENTE DOS SEUS AMIGOS.

SENTIU ESSE CHEIRO?
JANTAR.

CABO DEZHNEV. ESTREITO DE BERING.
ESTÁ ACONTECENDO.
ELES ESTÃO VINDO RESGATAR OS AMIGOS, COMO EU SABIA QUE FARIAM. PRECISAMOS CORRER PARA LHES DAR AS BOAS-VINDAS.
O QUE ANDOU FAZENDO AQUI, IRMÃO?
ACHEI QUE AS BALEIAS PUDESSEM GOSTAR SE EU LHES DESSE PERNAS. MAS RECEIO QUE ESQUECI QUE ELAS NÃO ERAM MUITO BOAS EM RESPIRAR AR NA TERRA.
SE SERVE DE ALGUMA COISA, GOSTO MAIS DELAS DESTE JEITO. VAMOS.
QUANDO TERMINARMOS, VOCÊ ME AJUDA A FAZER MAIS BALEIAS?
ACHAMOS.
MEU DEUS. ELES AO MENOS ESTÃO VIVOS?
POR POUCO. ESSAS CRIATURAS ESTÃO SE ALIMENTANDO DA MENTE DELES. TALVEZ ATÉ DA ALMA.
VAMOS TIRÁ-LOS DAÍ. AGORA.
NÃO POSSO ABRIR O PORTAL PARA K'UN LUN NESTE LUGAR. HÁ MUITA INTERFERÊNCIA DEMONÍACA.
E MEUS FEITIÇOS DE TELEPORTE ESTÃO SENDO BLOQUEADOS. VAMOS TER DE CARREGÁ-LOS NOS BRAÇOS.
HÃ... PESSOAL.
QUEM VAI CARREGAR A GENTE?

TÍNHAMOS UMA VANTAGEM NUMÉRICA PRATICAMENTE DE 5 CONTRA 1. ESTÁVAMOS LUTANDO COM AS COSTAS VOLTADAS PARA A PAREDE. MAS VERDADE SEJA DITA...
...JAMAIS TIVEMOS A MENOR CHANCE.
AQUILO IA TERMINAR IGUAL A TODAS AS OUTRAS MISSÕES. QUANDO O PORTAL PARA KUN LUN SE ABRISSE, APENAS MÁS NOTÍCIAS PASSARIAM POR ELE.
PETER, ILLYANA, NÃO FAÇAM ISSO. VOCÊS SÃO MELHORES DO QUE-- UUF!
SE ALGUM DE NÓS AO MENOS CONSEGUISSE PASSAR POR ELE.
AQUELE FOI O PRIMEIRO PENSAMENTO QUE PASSOU PELA MINHA CABEÇA. MAS AÍ EU ME LEMBREI DE UMA COISA QUE UM HOMEM MUITO SÁBIO DISSE UMA VEZ...
QUANDO VOCÊ SE TORNA UM VINGADOR, É BATATA: CEDO OU TARDE, VAI CHEGAR O MOMENTO EM QUE SERÁ A SUA VEZ DE SALVAR A PÁTRIA.
VOCÊ SÓ PRECISA SE CERTIFICAR DE QUE ESTARÁ PRONTO.
DIGA À ESPERANÇA QUE EU ESTAVA FALANDO SÉRIO.
O QUÊ?

THWIP
THWIP
KRAKOOM
THWOOOM
TIRA TODO MUNDO DAQUI! VOU SEGURÁ-LOS O MÁXIMO QUE PUDER!
NÃO SEJA LOUCO! VOCÊ NÃO PODE--
NOS SEGURAR? E COMO, EXATAMENTE, PRETENDE FAZER ISSO, HOMENZINHO?
ORA, COM O PODER DA RISADA, É CLARO!
TOC, TOC.
BAH. NINGUÉM DÁ VALOR AOS CLÁSSICOS HOJE EM DIA.
FAK

KRA-KOOM
TEMPESTADE ACABOU DE ABRIR UMA SAÍDA. POR AQUI!
MEU DEUS, WOLVERINE, ESSAS CORRENTES ESTÃO QUEIMANDO A SUA--
SÓ ABRE LOGO A DROGA DO PORTAL!
WHAM
UGH

ELES NÃO PODEM TER IDO LONGE. VAMOS ARRASTAR TODOS DE VOLTA ACORRENTADOS.
E OS VERMES INFERNAIS COMERÃO BEM ESTA NOITE.
KRQOOOM
EI, AONDE CÊS TÃO INDO, PESSOAL? AGORA QUE A GENTE TAVA COMEÇANDO A SE CONHECER...?
VEJAMOS, VOCÊS DOIS GOSTAM DE EXPLORAR CAVERNAS, DE CHURRASCO E DE BATER BEM FORTE. EU PREFIRO JANTARES TRANQUILOS E PASSEIOS AO LUAR ÀS MARGENS DO HUDSON.
FWAASH
WHAM

ALEIJE-O E ACABE LOGO COM ISTO.

FIQUE NO CHÃO. NÃO QUERO MACHUCÁ-LO. NÃO QUERO MACHUCAR NINGUÉM.

PELO MENOS... EU ACHO QUE NÃO.

AQUELA DEFINITIVAMENTE QUEBROU ALGUMA COISA NA MINHA CARA. DÓI RESPIRAR. DÓI FICAR CAÍDO NO CHÃO.

MAS FICAR CAÍDO NÃO É UMA OPÇÃO.

WHACK

TÁ LEGAL, BOM TRABALHO. VOCÊ SOCOU MINHA CARA UM MONTÃO DE VEZES, ENTÃO A QUALQUER MOMENTO A MULTIDÃO VAI COMEÇAR A GRITAR MEU NOME. E, NO FIM, TODOS NÓS VAMOS DERRUBAR O MURO DE BERLIM JUNTOS.

VOCÊS VIRAM ROCKY IV, NÉ?

EI, SEM SAIR DE MANSINHO! A FESTA É AQUI, E EU TÔ SÓ COMEÇANDO A--

WHACK

SENTIDO DE ARANHA TILINTANDO SEM PARAR. COMO SE FOSSE UMA ENXAQUECA.

KRAK

DISPARADORES DE TEIA ESMAGADOS. COLUNA SEGUINDO O MESMO CAMINHO.

GAARGH!

MÁSCARA CHEIA DE SANGUE.

EU MANDEI FICAR NO CHÃO.

RECEIO QUE... NÃO POSSO FAZER ISSO.

MAS VAI. QUER VOCÊ QUEIRA OU NÃO.

THWACK

A BOA NOTÍCIA É QUE A ENXAQUECA PAROU. A MÁ NOTÍCIA...

KROOM

...QUE SIMPLESMENTE NÃO CONSIGO MAIS SENTIR MINHA CABEÇA.

ISTO É PATÉTICO. POR QUE SE CONTÉM, IRMÃO? TODO ESSE PODER, E VOCÊ NÃO TEM NEM CORAGEM PARA USÁ-LO. ACABE LOGO COM ELE, ANTES QUE EU ACABE COM VOCÊS DOIS.

POR FAVOR, PARE DE DIZER ESSAS COISAS, IRMÃ. ESTÁ COMEÇANDO A ME PREOCUPAR.

EU ME PREOCUPO COM O QUE ESSE PODER ESTÁ FAZENDO COM VOCÊ, ILLYANA. QUE VOCÊ ESTEJA COMEÇANDO A SE ENTREGAR À ESCURIDÃO. TALVEZ VOCÊ DEVESSE DEIXAR EU CARREGAR ESTE FARDO POR NÓS DOIS.

SUA CRIANÇA OBTUSA! VOCÊ MAL SABE O QUE FAZER COM SEU PRÓPRIO PODER, IMAGIN--

EU NÃO SOU UMA CRIANÇA! SOU SEU IRMÃO MAIS VELHO! E VOCÊ FARIA BEM EM SE LEMBRAR DISSO, SE NÃO QUIS--

VOCÊ FARIA BEM EM TIRAR SUA MÃO DE MIM! NÃO VOU DIZER DE--

QUAL É, PESSOAL. SEJAMOS CIVILIZADOS.

FOOOOOSH

AAAARGGHH!

TODA ESSA BRIGA ENTRE IRMÃOS É SIMPLESMENTE TÃO... COFFÉ INADEQUADA. VOCÊS... PRECISAM APRENDER A SE ENTENDER.

AFINAL, VOCÊS DOIS SABEM O QUE ACONTECERIA COM TODO ESSE PODER SE UM DE VOCÊS TOMBASSE, CERTO?

TENHO CERTEZA DE QUE NENHUM DOS DOIS QUER VER ISSO.

FA-BOOOM

ESTE É O ÚLTIMO DELES! RÁPIDO! O VULCÃO ESTÁ ENTRANDO EM ERUPÇÃO!

MAS PERAÍ... CADÊ...

CADÊ O *HOMEM-ARANHA*?

ARANHA!

ELES DERRUBARAM UM AO OUTRO. EU ACHO QUE... POSSO TER DADO UMA MÃOZINHA PRA ISSO. EU...

EU AGI CERTO, TIO BEN?

VOU SÓ DESABAR NUM MONTE DE MELECA AGORA, SE ESTIVER TUDO BEM

SE **OS DOIS** TOMBARAM, ISSO SIGNIFICA QUE O PODER DELES ACABOU DE IR--

SIM, ISSO MESMO.

MAS QUE DIABO É AQUILO?

É O QUE ACONTECE QUANDO ALGUÉM ABRE CAMINHO À FORÇA ENTRE AS DIMENSÕES. SINTO MUITO, ESPERANÇA. DE VERDADE.

SENTE MUITO? DO QUE VOCÊ TÁ-- OH, DEUS...

SINTO MUITO POR NÃO CONSEGUIRMOS TERMINAR SEU TREINAMENTO.

ESPE-RANÇA!

É HORA DE IR PARA CASA.

VS X

ROUND 10

História originalmente publicada em AVENGERS VS. X-MEN 10 (outubro 2012)

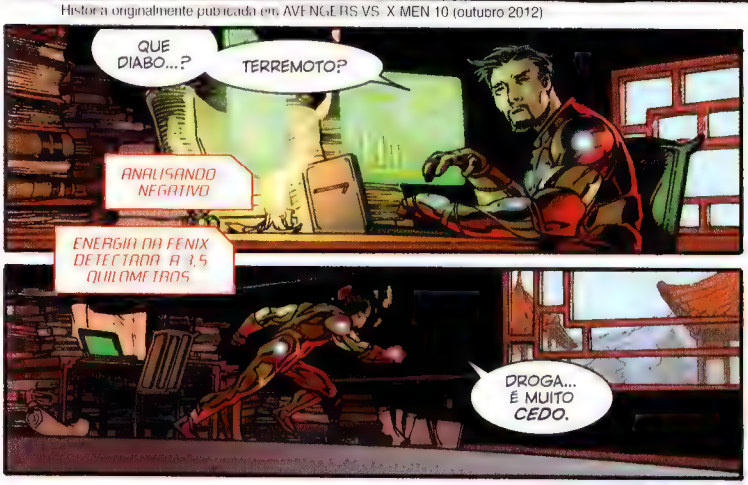

BOM... O *MUSSOLINI* TAMBÉM FEZ OS TRENS CUMPRIREM OS HORÁRIOS, SUMMERS...

MAS VOCÊ *NÃO* VAI LEVAR A GAROTA.

POR FAVOR, PUNHO DE FERRO... NÃO ME FAÇA RIR.

QUANDO EU ATACAR, VOCÊ FOGE.

NÃO. ESTA É A MINH--

ENCONTRE LEI KUNG, O TROVEJANTE... SE ALGUÉM SABE O QUE FAZER, É ELE.

MAS--

KyAAAA--!

JURA?

NNAAHH--!

*NÃO TEM PRESTADO ATENÇÃO **NENHUMA** DESDE QUE O MUNDO MUDOU?*

*VOCÊ NÃO É **NADA** PARA NÓS, RAND... **NENHUM** DE VOCÊS, VINGADORES, É.*

GGAAAAAHH...

SÓ... PRECISAMOS... DE UM...

ESQUEÇA.

NÃO ADIANTA FALAR COM VOCÊS.

NENHUM DE VOCÊS ENTENDE...

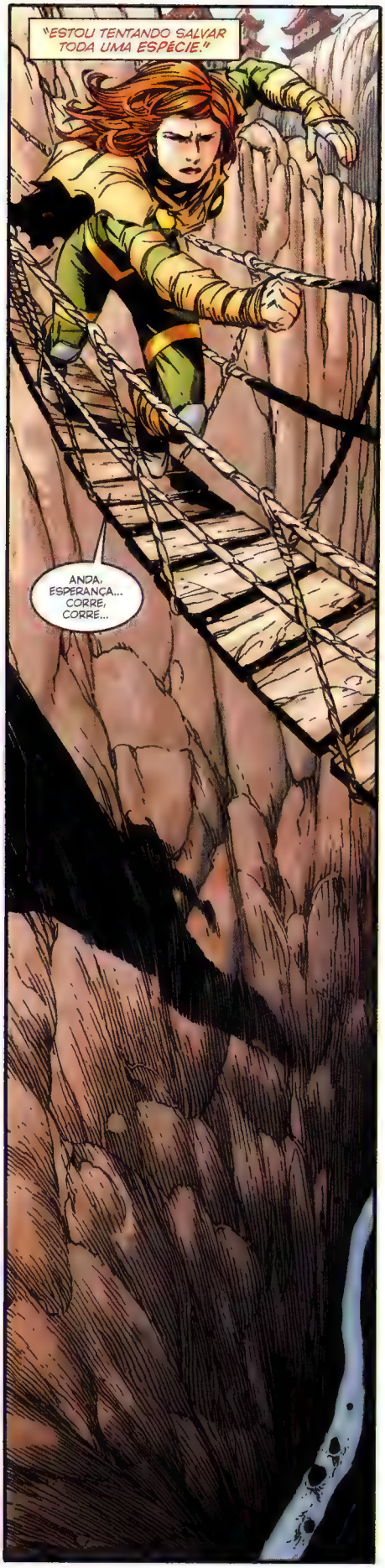
"ESTOU TENTANDO SALVAR TODA UMA ESPÉCIE."
ANDA, ESPERANÇA... CORRE, CORRE...

OH, AGORA O QUE--

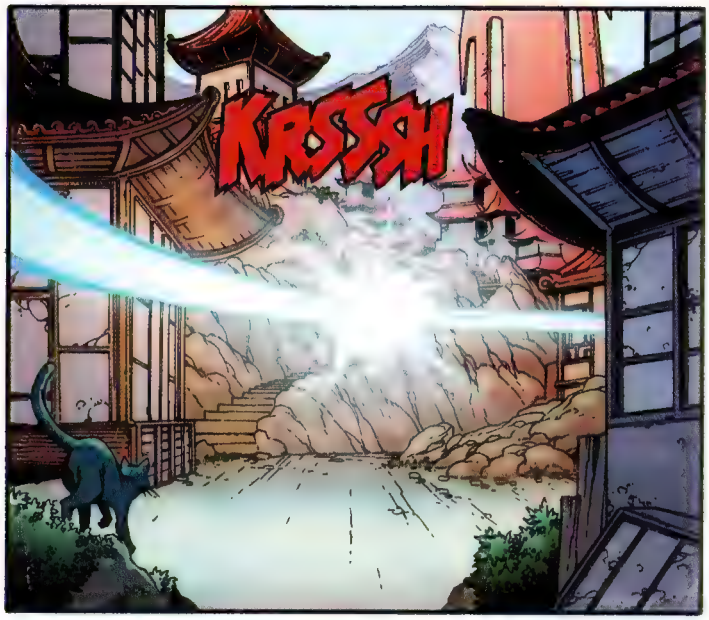
KRSSSH

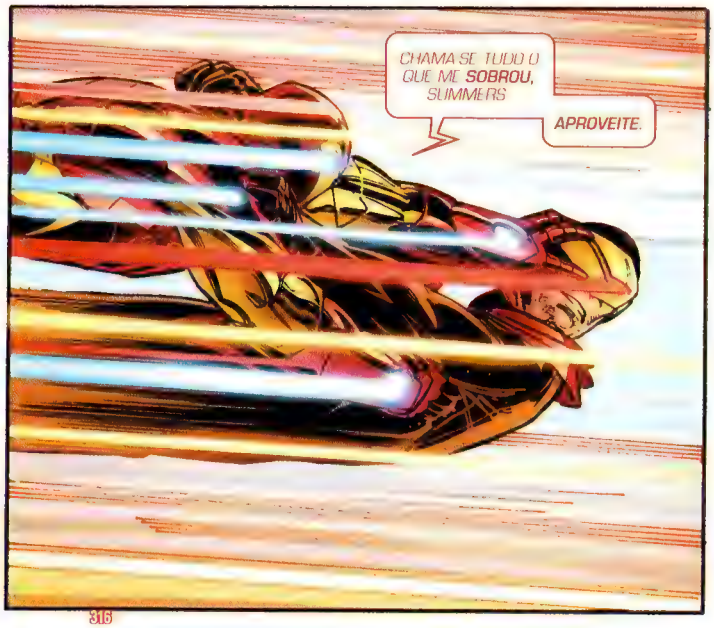
CHAMA-SE TUDO O QUE ME SOBROU, SUMMERS
APROVEITE.

RÚSSIA.
OS MONTES VERKHOYANSK.
NÃO, POR FAVOR... O SENHOR PRECISA VOLTAR CONOSCO, PROFESSOR.
É PERIGOSO DEMAIS AQUI.
É EXATAMENTE POR ISSO QUE NÃO POSSO FUGIR.
NÃO VOU VIRAR AS COSTAS PARA MEU POVO.
EU DEIXEI QUE TODOS ELES, INCLUINDO ORORO, ESCOLHESSEM O LADO ERRADO...
SCOTT E EMMA ESTÃO CAINDO SOB A INFLUÊNCIA SOMBRIA DA FÊNIX.
PRECISO ME CERTIFICAR DE QUE A ESPÉCIE MUTANTE NÃO CAIA JUNTO.

A ILHA FLUTUANTE DE UTOPIA.
ELA GOSTA DO MODO COMO TODOS SE CURVAM ANTE SUA PRESENÇA.
DE COMO A MENTE DELES PENSA APENAS COISAS BOAS.
APENAS ADORAÇÃO.
EXCETO...
VOCÊ.
MÍSSIL.
SIM?
ACHA QUE SOU CRUEL?
NÃO... EU... NÃO.
SUAS PALAVRAS E SEUS PENSAMENTOS NÃO ESTÃO DE ACORDO.
É MELHOR MUDAR SEUS PENSAMENTOS...
SIM...
SIM, SENHORA...

MALDIÇÃO, FROST...
QUE FOI, ERIK? QUAL É SUA RECLAMAÇÃO?
ISSO NÃO É JEITO DE TRATAR SUA PRÓPRIA ESPÉCIE.
NÃO É JEITO DE TRATAR NINGUÉM.
TEMOS UMA CHANCE AQUI, UMA CHANCE DE FAZER ALGO GRANDIOSO...
TEMOS O PODER DE MUDAR O MUNDO PARA TODA A ESPÉCIE MUTANTE, E VOCÊ--
NÃO. NÓS NÃO TEMOS O PODER.
EU TENHO O PODER.
E VOCÊ ESQUECEU SEU LUGAR, HOMENZINHO.
ME... LARGA...

PRECISO CITAR OS SEUS PECADOS PARA VOCÊ, MAGNETO?
PAI AUSENTE? TRAIDOR? ASSASSINO?
QUANTOS DE NÓS MORRERAM SOB SUA GUARDA EM GENOSHA?
QUANTOS DOS MEUS ALUNOS?
VOCÊ NÃO ESTÁ EM POSIÇÃO DE JULGAR NINGUÉM...
...SEU TOLO ARROGANTE.
...NHHH...
AHH!
...DROGA...

ESTÁ DESPERDIÇANDO MEU TEMPO, STARK... E NÃO VAI ADIANTAR.
VOU ENCONTRAR A GAROTA. NEM ESTA CIDADE INTEIRA É CAPAZ DE ME DETER.
TALVEZ ESTEJA ERRADO... SOBRE ISSO...
SOU PRATICAMENTE UM DEUS... KUNG FU MÍSTICO NÃO ME PREOCUPA.
CARREGANDO NÍVEIS ENERGÉTICOS... 8%.
FUSELAGEM EXTERNA SELANDO NOVAMENTE EM 5,3 MINUTOS
NÃO É RÁPIDO SUFICIENTE...
NÃO FIQUE NOVAMENTE NO MEU CAMINHO.

OLÁ?!
SENHOR TROVEJANTE?!
OL--
AHH!
ESTOU AQUI, ESPERANÇA SUMMERS...
...E CHEGOU O MOMENTO DE SUA ÚLTIMA LIÇÃO.
SAIA DE ONDE ESTÁ, ESPERANÇA!
NÃO ESTOU AQUI PARA FERI-LA!
VOCÊ AO MENOS ACREDITA EM SI MESMO, SUMMERS...

...OU SÓ ACHA QUE A GAROTA É IDIOTA?
HORA DE PAGAR POR SEUS CRIMES, RAPAZ!
O QUE O LOIRÃO TÁ TENTANDO DIZER É QUE TÁ--
QUE TAL ESSA HORA DO PAU?
...nngh...
AHHH--!

ISSO... DOEU...

O QUE--

ISSO!

DE NOVO, SHOU-LAO!

E CUJA LENDA AFIRMA JÁ TER DERROTADO A PRÓPRIA FÊNIX UMA VEZ...

UMA DERRADEIRA E MAIOR ESPERANÇA...

NÃO!

MAS ESTE DRAGÃO...

NÃÃOO!

SHOU-LAO, O IMORTAL, FONTE DE TODO O PODER DE K'UN LUN...

PORTADOR DA ENERGIA DO PUNHO DE FERRO, INCESSANTEMENTE RENASCIDO...

KYAAAAIII--!

ELE É JOVEM...

JOVEM DEMAIS...

AINDA NÃO ESTÁ FORTE SUFICIENTE...

GAAAHH--!

...WWHH... NNNHHH...
VOCÊ ME MACHUCOU...
ISSO NÃO ACONTECERÁ NOVAMENTE, CRIATURA...
THWAAM
VOCÊ MATARIA UM ANIMAL FERIDO?
MACHUCARIA UMA GAROTINHA?
ONDE ESTÁ SUA HONRA, CICLOPE?
VOCÊ ESTÁ MESMO SE ALIANDO A ELES... CONTRA SEU PRÓPRIO POVO, ESPERANÇA?
POR QUÊ?
OLHA SÓ O QUE VOCÊ FEZ AQUI, SCOTT. POR QUE EU ME ALIARIA A MONSTROS...
...QUE DESTROEM A VIDA DE PESSOAS INOCENTES?

ESTOU TENTANDO SALVAR NOSSA ESPÉCIE, GAROTA!
SE ISSO FAZ DE MIM UM MONSTRO, ENTÃO VOU SER UM--
PRA TRÁS!
UNNGH!
AI, MEU DEUS... EU ABSORVI O DRAGÃO.
COMO EU FIZ ISSO?
JÁ CHEGA... AGORA VOCÊ ME IRRITOU.

HUH... HUHH...
CALMA.
ESPERANÇA!
AHH--
ELE TÁ AQUI! O SCOTT TÁ AQUI! E ELE TÁ MAIS PODEROSO AGORA E...
E EU ACABEI DE USAR CHAMAS DE DRAGÃO E NEM SEI COMO E--
ESPERANÇA.
ESTÁ TUDO BEM...
...VOCÊ NÃO ESTÁ MAIS SOZINHA.
AI VEM ELE
VOCÊ!

TODO MUNDO ATRÁS DE MIM...
BOA TENTATIVA... MAS ESTOU MAIS FORTE DO QUE DA ÚLTIMA VEZ EM QUE NOS ENCONTRAMOS...
EU DEI TUDO QUE EU TINHA...
E ISSO NÃO É BOM
ESPERANÇA, FIQUE ATRÁS DE NÓS...
AGORA ENTREGUEM-ME A GAROTA, OU--
PARE COM ISSO!

...O QUE--

...EI...

NÃO... COMO VOCÊ--

KIII-YAAAHHH--!

PUNHO DO CAOS... PELA PRIMEIRA VEZ EM USO.

VÁ EMBORA!

UAU.

QUE FOI QUE EU ACABEI DE *FAZER?*

AONDE O *CICLOPE* FOI?

No espaço, não há som.
Mas Scott Summers se ouve gritando.
Leva uma hora até que ele se recupere o suficiente para se levantar.
E ele não consegue deixar de pensar naquilo...
Ela o feriu.
Isso não devia ser possível.
Ele precisa de mais poder.
Precisa de Emma.

MEU DEUS...

TONY, VOCÊS ESTÃO TODOS *BEM?*
QUE *ACONTECEU?*
ACONTECEU QUE VOCÊ PERDEU *TUDO*, AMIGÃO...
PERDEU O *MOMENTO DA VIRADA.*

PORQUE NOSSA GAROTA AQUI, A *ESPERANÇA*, DEU UM *CACETE* NO CICLOPE...

...E *ACHO* QUE SEI POR QUÊ.

UTOPIA.
CHARLES XAVIER... POR FAVOR, OUÇA MEUS PENSAMENTOS...
PRECISAMOS DE SUA AJUDA AQUI, VELHO AMIGO.
SCOTT E EMMA... ESTÃO SE DESCON-TROLANDO.

Agora, na última história inédita no Brasil da linha Infinite Comics feita especialmente para a saga *Vingadores Vs. X-Men* e lançada originalmente apenas em formato digital, veja como os Vingadores chegaram à conclusão de qual seria a melhor estratégia para lidar com a Fênix e evitar que ela consuma o planeta Terra.

NÓS SOMOS OS VINGADORES. OS HERÓIS MAIS PODEROSOS DA TERRA. INCUMBIDOS SIMPLESMENTE DE PROTEGER UMA ADOLESCENTE, UMA ÚNICA GAROTA MUTANTE COM POTENCIAL PARA MUDAR O MUNDO, DE SER CAPTURADA E TRANSFORMADA EM ARMA PELOS MAIS PODEROSOS VILÕES DA TERRA.
E ESTAMOS FAZENDO UM PÉSSIMO TRABALHO NISSO.
OS X-MEN... CINCO DELES ENERGIZADOS PELA FORÇA FÊNIX E TODOS LIDERADOS POR UM CICLOPE ENSANDECIDO... NOS DERROTARAM COM FACILIDADE, NOS FORÇANDO A RECUAR PARA ESTE LUGAR ESQUECIDO POR EINSTEIN...
História publicada originalmente em AVENGERS VS. X-MEN INFINITE 10 (agosto/2012)
...O NADA CIENTÍFICO REINO MÍSTICO TIBETANO DE KUN LUN, ONDE ESTAMOS FORA DO ALCANCE DE CICLOPE... POR ENQUANTO.
ESTAMOS NOS ESCONDENDO COMO ANIM--
PODE FALAR. NÃO VAI ME OFENDER.
...COMO ANIMAIS. MAS CICLOPE VAI NOS ENCONTRAR, HANK, E OS VINGADORES NÃO VÃO SE ACOVARDAR... ENTÃO, OBRIGADO POR SUA AJUDA.
FEITIÇA, É CONTIGO.

"FEITIÇA"? TONY, QUANDO FOI A ÚLTIMA VEZ QUE VOCÊ DORMIU?
NÃO SE PREOCUPE COMIGO, WANDA. ESTOU EXALANDO TENSÃO? CERTO, VOU PARAR.
NA VERDADE, ME SINTO BEM. APÓS TOMAR MEROS 28 COPOS DO QUE SE PASSA POR CAFÉ AQUI NESTAS BANDAS ENQUANTO TRABALHO...
...INVENTEI UMA ESTRATÉGIA PARA NOSSO CONFRONTO INEVITÁVEL. EU O CHAMO DE "O PENSADOR MALUCO".
INFORMAÇÃO DETERMINA A AÇÃO. NÃO DEIXAR NADA AO ACASO. SEM DAR TIRO NO ESCURO, SEM ROLAR DADOS. SORTE NÃO É CONFIÁVEL, ESPERANÇA NÃO É UM PLANO.
PARECE PAPO DA OPRAH, EU SEI, MAS AGUENTA AÍ. MINHA VISÃO ME DEU UMA IDEIA QUE NUNCA TIVE ANTES, E EU ACHAVA QUE NÃO HAVIA RESTADO NENHUMA DESSAS.
INCLINE UM POUCO SUA CABEÇA.
TERMINEI A MINHA PARTE. ISTO... VAI SER INTERESSANTE.
O QUE É ISTO?
SUA MAGIA, NOSSA CIÊNCIA. TALVEZ TENHAMOS FINALMENTE DESCOBERTO COMO UNIR AMBOS.
APENAS RELAXE.
TAK
OH!
CICLOPE... VISÃO! EU ESTAVA... PENSANDO NELES... ESTOU PENSANDO NELES...
EU NÃO GOSTO DISTO. TONY, O QUE É ESTE DISPOSITIVO?

TEM DUAS FUNÇÕES.
PRIMEIRA: ELE REALMENTE ESPIONA UM POUCO DOS SEUS PENSAMENTOS E OS PROJETA...
O QUÊ?
...E, SEGUNDA:
HANK, POR GENTILEZA...?
OUI.
TAK TAK
ELE PODE COLOCAR, DIRETAMENTE NO SEU INCONSCIENTE, TODOS OS DADOS QUE POSSO IMAGINAR REUNIR SOBRE O VINDOURO CAMPO DE BATALHA DE KUN LUN.
DOS NÍVEIS DE PODERES OBSERVÁVEIS DE TODOS OS HOSPEDEIROS DA FÊNIX, DE TODOS OS ALIADOS DELES, ATÉ OS DE TODOS OS VINGADORES E NOSSOS ALIADOS...
...DA TEMPERATURA AMBIENTE ATÉ A DIREÇÃO DO VENTO, DE TUDO, TUDO, TUDO QUE POSSIVELMENTE POSSA SE TORNAR UM FATOR NA BATALHA QUE VIRÁ.
QUAIS SÃO TODAS AS POTENCIAIS VARIÁVEIS QUANDO OS X-MEN FINALMENTE NOS ENCONTRAREM AQUI? QUAIS SÃO AS QUE NÓS PODEMOS CONTROLAR PARA NOSSO BENEFÍCIO? E MAIS IMPORTANTE...
TONY, COMO EU ME ENCAIXO--
...COMO PODEMOS PREVER AS PROBABILIDADES?
AH. A PALAVRA "MÁGICA". "PROBABILIDADES."
SEUS FEITIÇOS SÃO, EM ESSÊNCIA, CAMPOS ALTERADORES DE PROBABILIDADE. ENTÃO HANK E EU ESTAMOS PEDINDO PARA VOCÊ ENFEITIÇAR A SI MESMA.
COM SORTE, ISSO CRIARÁ UMA MATRIZ DE PREVISIBILIDADE DE LAPLACE-REICHENB ONDE--
...UM LOOP DE RETROALIMENTAÇÃO DOS DADOS QUE VAI PREVER TODAS AS CENTENAS DE POSSÍVEIS RESULTADOS DA BATALHA...
...NOS AJUDANDO A SELECIONAR NOSSAS ESCOLHAS DENTRE AQUELAS QUE NOS LEVEM À VITÓRIA.
DESDE QUE EU ME DISPONHA A PROJETAR MEUS PENSAMENTOS MAIS ÍNTIMOS LIVREMENTE E SEM RESTRIÇÃO PARA SEREM EXAMINADOS PUBLICAMENTE.

A OUTRA OPÇÃO É TODOS *MORRERMOS GRITANDO*
EU TOPO.
OBRIGADO.
QUANDO ESTIVER *PRONTA*, USE SEU PODER MÁGICO *INTERNAMENTE* E DEIXE O *CHAPÉU BRILHANTE* FAZER O *RESTO*.
UAU.
CERTO.
SIM, SIM. ISSO É *ÓTIMO. MUITAS* POSSIBILIDADES PARA *ESCOLHERMOS*. HANK, VOCÊ ESTÁ *ANOTANDO?*
INDUBITAVELMENTE.
ALGUMAS PARECEM MELHORES E MAIS FAVORÁVEIS A *NÓS*. PRECISO QUE SE FOQUE *NESSAS*.
ÓTIMO.
PARECE QUE TUDO QUE NÃO É UM *EVENTO DE EXTINÇÃO INSTANTÂNEA* GIRA EM TORNO DE ESCOLHAS ESPERTAS FEITAS POR *TRÊS* DE NÓS.

EU, POR RAZÕES ÓBVIAS. GÊNIO, BRILHANTE, COMBATENTE, ETC.
THOR, O DEUS ENTRE NÓS.
E WOLVERINE, QUE CONHECE CICLOPE MELHOR QUE QUALQUER UM DO NOSSO LADO.
PODE NOS MOSTRAR.
ZARK
ZARK

KRASHH
CLAK
TMP

Revele-se!
FSSSSH
WHAM
THOR CAIU E EU ACABO DE ME VER *MORRER*.
ISSO DEIXA SÓ UM VINGADOR *DE PÉ*.
VOCÊ É *EU*, SUMMERS.
ISTO...
SNIKT
SNIKT
...ACABA *AGORA*.

DERROTADO
DERROTADO
DERROTADO
ENTÃO, É ISSO.
TALVEZ... TALVEZ EU TENHA FALHADO EM LEVAR EM CONTA ALGUMA COISA... *ALGUÉM*... TALVEZ--
COMO *QUEM*, TONY? COMO O *QUÊ*?
NÓS VIMOS O *GRAND FINALE* COM NOSSOS PRÓPRIOS OLHOS.
ESTAMOS TOTALMENTE SEM ESPERANÇA.

SERÁ QUE ESCUTEI MEU NOME?
DESCULPEM *INTERROMPER*... EU PERCEBI QUE TODO MUNDO TEM SUAS *PREOCUPAÇÕES*... MAS EU ESTOU COMEÇANDO A FICAR COMPLEXADA, SABEM?
COMO ESTOU *EM TREINAMENTO* E NÃO NA *LINHA DE FRENTE*, ÀS VEZES ACHO QUE VOCÊS SE *ESQUECEM* TOTALMENTE DE MIM.
!
ESPERANÇA...?

VOCÊ...
...ESQUECEU...
ESPERANÇA, A *GAROTA*. AQUELA EM TORNO DE QUEM TODA ESTA *GUERRA* GIRA. ESTOU TÃO PREOCUPADO EM *PROTEGÊ-LA* QUE, NO MEU *CANSAÇO*...
OLÁ?
...DEIXEI DE *LEVÁ-LA EM CONTA*.
E ISSO MUDA *TUDO*.
EU NÃO SEI *COMO*... EU NÃO SEI *POR QUÊ*... MAS ESPERANÇA *NÃO É UM* PLANO.
ELA É *O* PLANO.

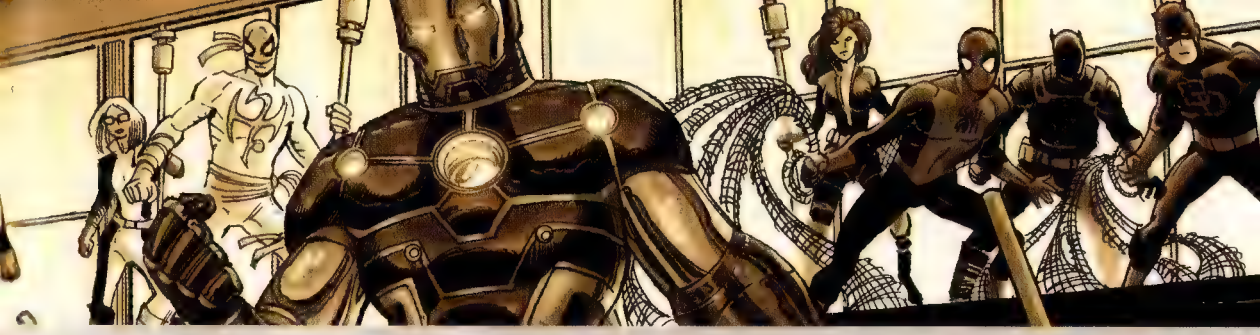

VS X

ROUND 11

História originalmente publicada em AVENGERS VS X-MEN 11 (novembro 2012)

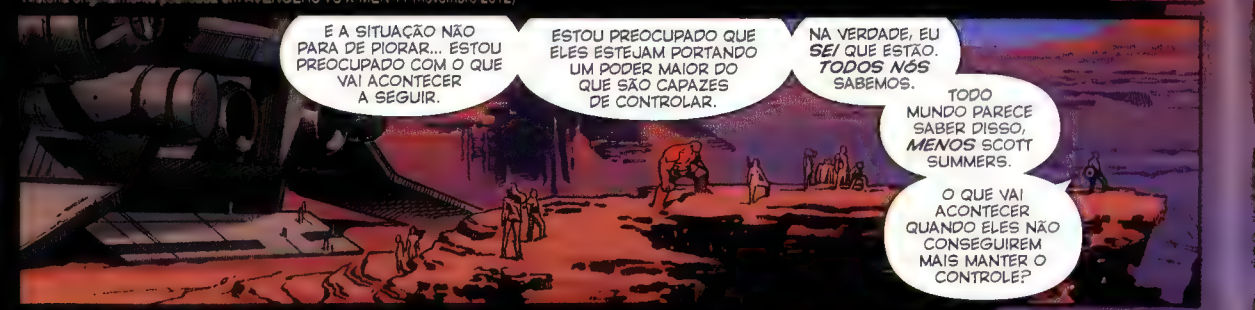

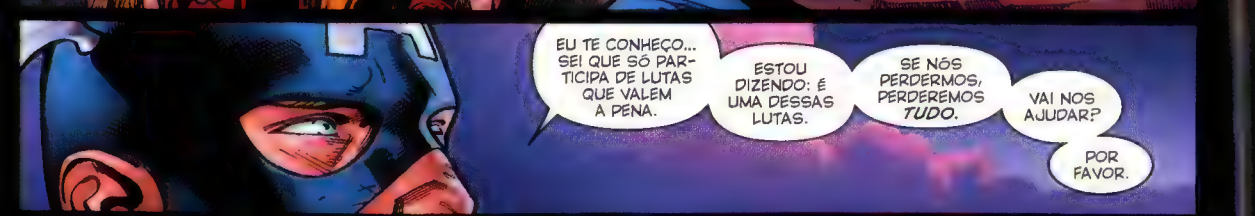

SIM.
HULK VAI ESMAGAR PRA VOCÊ.

WISCONSIN.

OLÁ.

VOCÊS ME CONHECEM COMO *VAMPIRA*, DOS X-MEN.

VIM EM BUSCA DE ASILO.

SEGUIR CICLOPE E OS OUTROS FOI UM GRANDE ERRO.

ELE NUNCA FOI UM MAU LÍDER ANTES, E TEM TODO O LANCE DE LEALDADE, SABE...

VOCÊS TODOS ESTAVAM CERTOS.

COMPLETA E TERRIVELMENTE CERTOS.

MADISON JEFFRIES LOCALIZOU TODOS VOCÊS AQUI.

ELE CONSEGUIU SEGUIR O... ELE DISSE QUE SEGUIU O PADRÃO DE ASSINATURA TECNOLÓGICA DE STARK, OU ALGO DO TIPO.

MAS FOI ASSIM QUE CHEGUEI AQUI. VIM AJUDAR. DO JEITO QUE VOCÊS QUISEREM.

QUALQUER JEITO.

MAS, POR FAVOR... POR FAVOR, A GENTE PRECISA CONSERTAR A COISA TODA.

EU LHE PROMETO, VAMPIRA.

NINGUÉM VAI TENTAR SUBJUGÁ-LA OU MACHUCÁ-LA.

SEUS PENSAMENTOS NÃO PODEM MENTIR, ENTÃO SEI QUE ESTÁ SENDO SINCERA.

PROFESSOR XAVIER!

O SENHOR ESTÁ AQUI!

DIGA AOS OUTROS.

ELES TÊM MINHA PALAVRA.

ESTE É UM PORTO SEGURO.

"OUTROS"?

XAVIER, TEM CERTEZA DISTO?

POSSO LER OS PENSAMENTOS DELES, STARK, DE CADA UM DELES.

E ELES TÊM AQUILO DE QUE PRECISAMOS.

PAIXÃO.

NÚMEROS.

PROFESSOR, OLHA NA MINHA MENTE. QUERO QUE O SENHOR VEJA O QUE VI E SINTA O QUE SENTI.

JÁ FIZ ISSO, HOMEM DE GELO.

SEI QUE O SCOTT É COMO UM FILHO PRO SENHOR, ASSIM COMO ERA UM IRMÃO PRA MIM.

EU O AMO.

E AMO VOCÊ.

AMO TODOS VOCÊS.

SEI QUE AMA.

E ESTOU DIZENDO... CHEGOU A HORA.

EU SEI.

UTOPIA.
LAR FLUTUANTE DOS X-MEN.
SEI O QUE ESTÁ PENSANDO, SCOTT SUMMERS.
PARE DE FUÇAR NA MINHA MENTE, EMMA.
É IRRITANTE.
NÃO ESTOU FUÇANDO.
MAS SEI O QUE ESTÁ PENSANDO: HAVIA CINCO DE NÓS. CINCO COM O PODER DA FÊNIX.
E TODOS OS CINCO COMPARTILHÁVAMOS A FORÇA FÊNIX.
AGORA SOMOS APENAS DOIS.
QUANDO QUALQUER UM DE NÓS TOMBA, OS OUTROS GANHAM SEU PODER.
AGORA SOMOS SÓ NÓS DOIS. APENAS VOCÊ E EU DIVIDINDO A FÊNIX.
E VOCÊ ESTÁ PENSANDO: "SE EU PUDESSE FICAR COM O RESTO DA FORÇA FÊNIX QUE ESTÁ COM EMMA, EU SERIA A FÊNIX."
NÃO.
MAS, CLARAMENTE, É O QUE VOCÊ ESTÁ PENSANDO.
NÃO, QUERIDO. PARA SER SINCERA, REALMENTE HONESTA...
ESTOU PENSANDO QUE SERIA MUITO MAIS FÁCIL SIMPLESMENTE INCENDIAR ESTE MUNDO E COMEÇAR A PARTIR DO ZERO.
E TODA VEZ QUE FECHO MEUS OLHOS... EU VEJO.
VEJO TÃO CLARAMENTE.
E ME SINTO TÃO--
TAMBÉM VEJO.

PODEMOS FAZER ISSO, SABIA?
TEMOS O PODER PARA REFAZER O MUNDO DO JEITO QUE ELE SEMPRE DEVERIA TER SIDO.
NÓS TEMOS O PODER.
SE NÃO NÓS, QUEM?
É ASSIM QUE COISAS COMO ESTA SÃO FEITAS.
AQUELE QUE DETÉM O PODER--
PARE.
SE FOSSE O CAPITÃO AMÉRICA OU WOLVERINE QUE DETIVESSEM ESTE PODER... NÓS JÁ TERÍAMOS DEIXADO DE EXISTIR.
ELES TERIAM--
PARE!
TERIAM NOS REDUZIDO A--
EMMA, PARE!
VOCÊ QUER ME MATAR E ME QUEIMAR.
E TUDO QUE FIZ... FOI TE AMAR.
DIGA QUE ESTOU ERRADA.
FIQUE LONGE DE MIM.
QUAL É O PROBLEMA COM VOCÊ, EMMA?
EU... EU NÃO SEI.
ESPERE!
SENTIU ISSO?
O QUÊ?
FIQUE AQUI.
QUE FOI?

ACABOU, SCOTT.

EU O AVISEI QUE SE CONTINUASSE NESSE CAMINHO EU O DETERIA.

VOCÊ PRECISA DE AJUDA E EU *VOU* AJUDÁ-LO.

NÃO VIM AQUI PARA DISCUTIR NEM PARA LUTAR. VIM AJUDÁ-LO.

ADMITA QUE PRECISA DE AJUDA E TUDO ISTO VAI ACABAR NUM--

VOCÊ SE COLOCA COMO JUIZ E JÚRI DA RAÇA HUMANA, MESMO DEPOIS DE EU TER ENSINADO ESPECIFICAMENTE A SER PACIENTE E--

*NÃO! VOCÊ FICOU SENTADO NAQUELA SUA CADEIRA DURANTE ANOS E NÃO **FEZ NADA!***

*E, EM VEZ DE ME PARABENIZAR PELA OUSADIA DA MINHA VISÃO, EM VEZ DE ME **AGRADECER** POR SALVAR NOSSO POVO...*

*...VOCÊ VEM AQUI E ME **AMEAÇA?!***

VERGONHOSO.

*VOCÊ E SEU **EGO!***

*FINALMENTE DEIXEI O MUNDO **COMO ELE DEVE SER.***

EU FIZ ISSO. EU. *É **ISSO** QUE TE MATA.*

JÁ DISSE... NÃO VOU DISCUTIR COM VOCÊ.

VOU DESLIGÁ-LO.

VOCÊ NÃO TEM PODER PRA ISSO.

TENHO, SCOTT.

VAI ME OBRIGAR A FAZER ISSO?

*VAI ME **FORÇAR** A ENFRENTÁ-LO?!*

NÃO O ESTOU FORÇANDO A NAD--

NÃO VOU DEIXAR QUE ARRUÍNE TUDO QUE CRIEI.

VOU AJUDÁ-LO DA FORMA QUE PUDER.

ESTOU COM VERGONHA DE VOCÊ.

*COMO **OUSA**, CHARLES?!*

VOCÊ ACHA QUE ME CONHECE.

NEM MESMO SABE QUE ESTAMOS DENTRO DE SUA MENTE.

NÃO SABE QUE A BATALHA FINAL JÁ ESTÁ SENDO VENCIDA.

O QUE VOCÊ-- NÃO!

SCOTT, EU TE AMO. E PROMETO QUE VOU OBTER AJUDA PARA VOCÊ.

SAIA DA MINHA CABEÇA!

MANTENHAM A PRESSÃO SOBRE SUMMERS E FROST!
NÃO ALIVIEM! NEM POR UM SEGUNDO! MANTENHAM A CALMA E A CONCENTRAÇÃO!
MANTENHAM-NOS FORA DO JOGO PARA QUE XAVIER RETOME O CONTROLE E ACABE COM ISTO.
BASTA!
SENTE-SE, RAPAZ!
AGH!
JÁ LHE PEDI, IMPLOREI, E AGORA VOU OBRIGÁ-LO!
CESSE ESTA LOUCURA!

SCOTT!
EMMA...
TEM UMA COISA QUE EU *SEMPRE* QUIS LHE DIZER...
KRAKKA
BOOM

COMO PÔDE FAZER ISSO COM A GENTE, XAVIER?!
VOCÊ TRAIU SEU POVO!
TRAIU TODOS NÓS!
SFRZ
AAGH!
ESTÁ ME FORÇANDO A FAZER ALGO QUE NÃO QUERO FAZER, CHARLES!

NÃO!
AAGH!
QUAL O PROBLEMA DE VOCÊS, MUTANTES?
ESTAMOS FAZENDO ISTO POR VOCÊS!
AGH!
NGH!
FABOOM
AIEAA!

CHOOM!
NÃO SE LEVANTE, SCOTT!
FALO SÉRIO!
SE FOSSE CAPAZ DE ME IMPEDIR, JÁ TERIA FEITO ISSO!

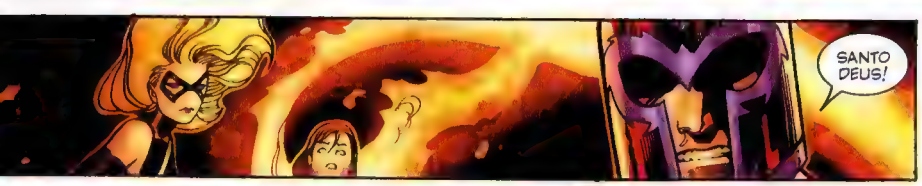
SANTO DEUS!

ÚLTIMA CHANCE, CHARLES.
MAGNETO?
VOCÊ NÃO QUER LEVAR ISTO TÃO LONGE, SCOTT.
EU TROUXE XAVIER AQUI!
VOCÊ.
OUÇA-ME, SCOTT--
DO QUE ESTÁ FALANDO?!
ELES VIERAM NOS MATAR!
ESCUTE, SCOTT--
VOCÊ, ENTRE TODAS AS PESSOAS.
PARA QUE VOCÊ SERVE?
PAI!

FIQUE LONGE DELE!
PAI...
AGORA...
CHUCK

BELO DISPARO, GAVIÃO.
ELE VAI ME MATAR.
PROVAVELMENTE. MAS MESMO ASSIM.
ESTÁ VENDO ISTO, XAVIER? ELES ESTÃO TENTANDO NOS ASSASSINAR!!
FOI COM ISTO QUE VOCÊ SE ALIOU!
KRAKOOM
ASSASSINAR VOCÊ, NÃO NÓS.
É SÓ DE VOCÊ QUE TÁ TODO MUNDO DE SACO CHEIO.
MALDITO SEJA, SUMMERS!
ACABOU, SCOTT.

EU ME CULPO.
COLOQUEI VOCÊ NESSE CAMINHO.
QUANDO ACORDAR, COM SORTE NÃO TERÁ NENHUMA LEMB--
EU MANDEI SAIR DA MINHA CABEÇA.
AAGGHH!
SCOTT SUMMERS, VOCÊ ESTÁ PRESO POR CRIMES CONTRA--
CALE A BOCA.
NÃO SE LEVANTE, SCOTT.
EU LHE IMPLORO.
EU, NÃO.
SINTO MUITO, EMMA.

AAGGHH!

FUMP
NÃO ACREDITO QUE FEZ ISSO
QUE DIABO ELE ESTA FAZENDO?
OH, NÃO...
NÃO--
SKABLAMM

ELE TÁ MATANDO ELA.

NÃO.

ESTÁ PEGANDO A METADE DELA DO PODER.

ELE ESTÁ TOMANDO A FORÇA FÊNIX PARA SI.

SCOTT...

OLHE À SUA VOLTA.

ESTOU LHE IMPLORANDO, FILHO, PARE COM ISSO AGORA.

VOCÊ NÃO É MEU PAI.
JÁ CHEGA!
SIM
NÃÃÃOOO!

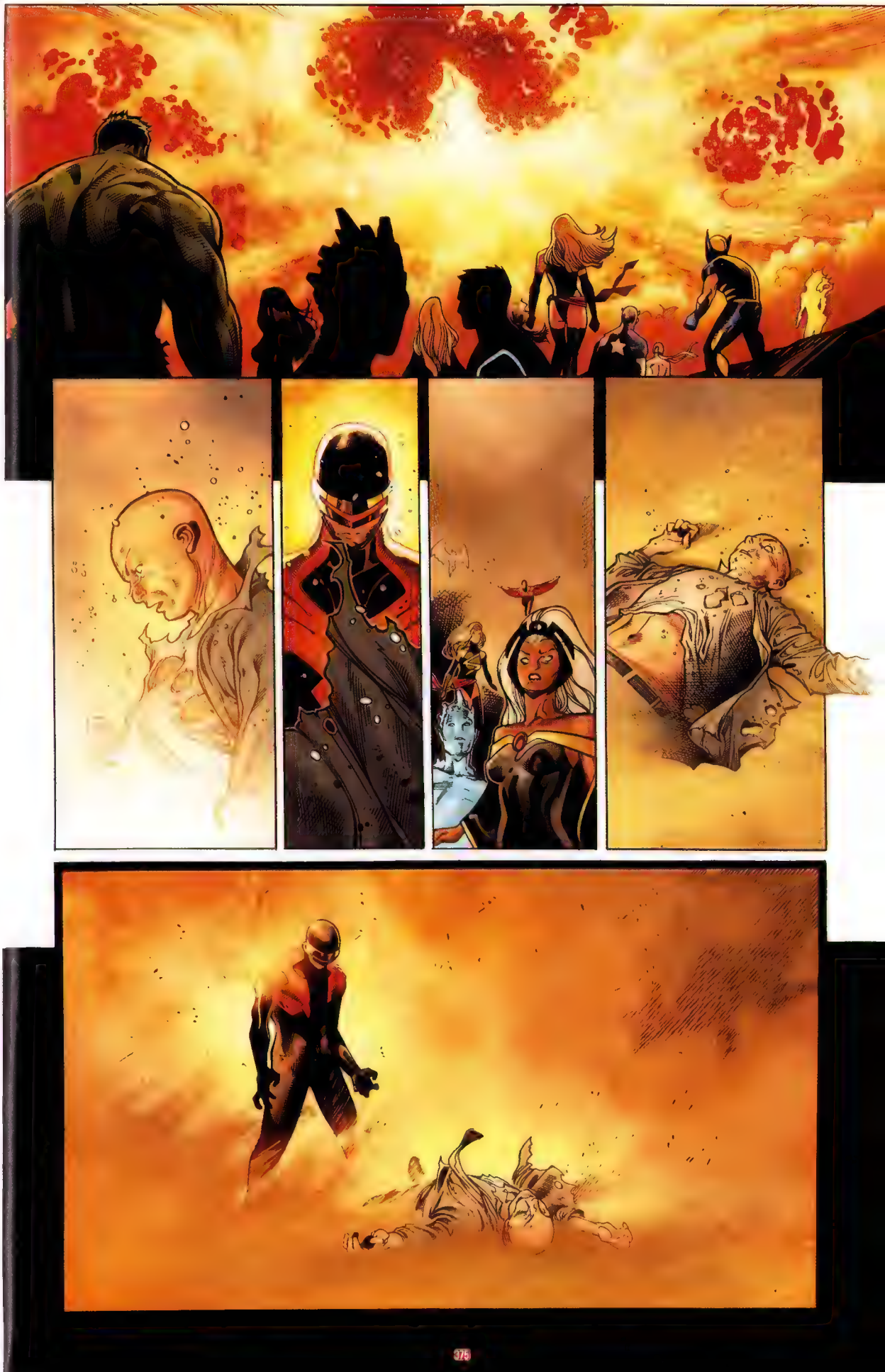

POR QUÊ? POR QUE ME OBRIGOU A FAZER ISTO? POR QUE NÃO PODIA DEIXAR PRA LÁ?
ESTÁ FELIZ AGORA, CAPITÃO?!
ME ARREMESSA.
VOU ACABAR COM ISTO!
NÃO. É TARDE DEMAIS...

FOI ASSIM...
FOI ASSIM QUE JEAN SE SENTIU...
OH, NÃO...
AGH! O QUE TÁ ACONTECENDO AGORA?
NOSSO PIOR PESADELO.
É O QUE ESTÁ ACONTECENDO.

EU SOU O FOGO E A VIDA ENCARNADOS! AGORA E PARA SEMPRE...

EU SOU A

FÊNIX

"A FÊNIX NEGRA!"

VS X

ROUND 12

"ALGUM TEMPO ATRÁS, A *FEITICEIRA ESCARLATE* DISSE..."

"*CHEGA DE MUTANTES!*"

"E, DE UMA HORA PRA OUTRA, *MILHÕES* DE MUTANTES PERDERAM SEUS PODERES. QUASE TODOS."

"ELA PODIA ATÉ NÃO ESTAR BEM DA CABEÇA QUANDO DISSE ISSO, MAS MESMO ASSIM FOI O PODER DA *WANDA* QUE FEZ TUDO ACONTECER. SUA *MAGIA DO CAOS* REESCREVEU A ORDEM NATURAL DAS COISAS."

"DE REPENTE, OS MUTANTES PARECIAM CAMINHAR RAPIDAMENTE RUMO À *EXTINÇÃO.*"

"É AÍ QUE ENTRA UMA VELHA AMIGA DELES, A FÊNIX."

"UMA ANTIGA ENTIDADE CÓSMICA. UMA FORÇA DE DESTRUIÇÃO E RENASCIMENTO. UMA FORÇA QUE MAL COMPREENDEMOS. UMA FORÇA QUE DEMONSTROU REPETIDAS VEZES SEU INTERESSE PELA POPULAÇÃO MUTANTE DA TERRA."

"AGORA, ESTAMOS TRABALHANDO EM ALGO BASEADOS APENAS EM CONJECTURAS, MAS ACREDITO QUE, QUANDO WANDA FEZ SUA DECLARAÇÃO, A FÊNIX NOTOU."

"QUANDO WANDA DISSE '*CHEGA DE MUTANTES*', A FÊNIX DISSE 'O *CARAMBA...*'"

"'*MAIS MUTANTES.*'"

"E *ESPERANÇA* NASCEU."

"SUA CHEGADA FOI ANUNCIADA COM UMA EXPLOSÃO DE PODER. UMA MESSIAS NO CORAÇÃO DE SEU POVO. DESTINADA, OU PELO MENOS É O QUE TODOS ACREDITAM, A ALGUM DIA HERDAR TODO O PODER DA FÊNIX."

"O CAOS PRIMORDIAL DA MAGIA MUTANTE DE WANDA. A INCANDESCENTE ORDEM DA FÊNIX. DUAS FORÇAS CÓSMICAS PRESAS EM ALGUM TIPO DE CICLO MALUCO, AGINDO COMO FORÇAS OPOSTAS, COMO *YIN E YANG.*"

"TUDO ISSO ENCARNADO EM DUAS MULHERES INCRIVELMENTE PODEROSAS."

Material originalmente publicado em AVENGERS VS. X-MEN 12 (Dezembro 2012)

72 HORAS ATRÁS.

ENTÃO É ISSO. É TUDO QUE TEMOS.

JÁ FAZ SEMANAS QUE VENHO TRABALHANDO COM AS MAIORES MENTES DO PLANETA, HUMANAS E MUTANTES, TENTANDO DESCOBRIR UM JEITO DE RESOLVER A SITUAÇÃO. E EXAURIMOS OFICIALMENTE OS LIMITES CONHECIDOS DA CIÊNCIA.

PARA MIM, ISSO É NOVIDADE.

TENTAMOS DETER A FÊNIX DE TODOS OS JEITOS QUE PODERÍAMOS SONHAR. NÃO CONSEGUIMOS ***DEFLETI-LA***, NÃO CONSEGUIMOS ***CONTÊ-LA***. TODOS NÓS SABEMOS O QUE ACONTECEU QUANDO TENTAMOS ***DESTROÇÁ-LA***. NÃO PODEMOS LUTAR MANO A MANO CONTRA ELA, NÃO FAÇO IDEIA NEM DE COMO TENTAR MATÁ-LA, E ATÉ O MOMENTO NINGUÉM PARECE SER CAPAZ DE ***CONTROLÁ-LA***.

AS ÚNICAS PESSOAS QUE CONSEGUIRAM ***FERI-LA*** FORAM WANDA E ESPERANÇA. JUNTAS, ELAS SÃO A CHAVE PARA VENCERMOS ESTA BATALHA. ***TÊM*** QUE SER.

PORQUE SÃO TUDO QUE TEMOS.

QUANDO VOCÊ COMEÇA A FALAR DE YINS E YANGS, NÃO PARECE MUITO COM CIÊNCIA. PARECE PAPINHO DO ***PUNHO DE FERRO***.

E ***É***. ESSA É OUTRA GRANDE PARTE DO QUEBRA-CABEÇA.

COMO EU DISSE, NÓS EXAURIMOS OS LIMITES DA CIÊNCIA. ENTÃO, FUI FORÇADO A OLHAR ALÉM DESSES LIMITES.

AQUI EM KUN LUN, QUE TEM SUA PRÓPRIA HISTÓRIA COM A FÊNIX, TENHO PROCURADO UM JEITO DE ENTENDER AS COISAS DE UM JEITO MAIS... ***ESPIRITUAL***. PARA RECONCILIAR A CIÊNCIA E O MISTICISMO. E ACHO QUE ENCONTREI.

É UMA IDEIA NOVA E RADICAL. UMA DESCOBERTA REALMENTE DE TIRAR O FÔLEGO, SE ME PERMITEM DIZER.

EU CHAMO DE... "***FÉ***".

ASSIM QUE ELE COMEÇAR A PASSAR A SACOLINHA DE DOAÇÕES, EU DOU O FORA.

QUE ÓTIMO QUE VOCÊ ESTÁ EXPANDINDO SEUS HORIZONTES, TONY, MAS AINDA NÃO ENTENDI AS APLICAÇÕES ***PRÁTICAS*** DISSO. ***O QUE*** EXATAMENTE WANDA E ESPERANÇA DEVEM ***FAZER?***

ORA, CAPITÃO...

"...ACHO QUE SÓ *ELAS* PODEM RESPONDER."

PROCUREI VOCÊ EM TODO LUGAR, ESPERANÇA. DEVÍAMOS ESTAR LÁ DENTRO COM OS OUTROS. ESTÃO FALANDO DE NÓS.
ESTÃO *SEMPRE* FALANDO DE NÓS. JÁ TÔ *CHEIA* DE OUVIR OS CARAS FALAREM DE MIM.
NÃO ERA ASSIM QUE ISTO DEVIA ACONTECER.

ACABEI DE ENCARAR O CICLOPE DE IGUAL PRA IGUAL. DEVIA ESTAR EMPOLGADA, CERTO? ENTÃO POR QUE ME SINTO TÃO *IDIOTA?*
FOI MESMO PRA *ISSO* QUE EU TREINEI TANTO TEMPO? NÃO PRA PODER SALVAR MEU POVO, MAS PRA PODER LUTAR *CONTRA* ELE?

ESTA SERÁ UMA LUTA PARA SALVAR O MUNDO. OS X-MEN COM O PODER DA FÊNIX PRECISAM SER DETIDOS. O CAMINHO EM QUE ESTÃO SÓ PODE TERMINAR MAL. CONFIE EM MIM, SEI MELHOR DO QUE QUALQUER UM. VOCÊ NÃO PODE SE CULPAR PELAS ESCOLHAS DELES.
QUE SABER? VOCÊ TÁ CERTA...

...EU DEVIA *TE* CULPAR.

ESPERE UM SEGUNDO...
VOCÊ APAGOU OS MUTANTES! O CICLOPE TOMOU O CAMINHO EM QUE ESTÁ PORQUE VOCÊ O LEVOU A ISSO.
ACHA QUE EU NÃO SEI? ACHA QUE NÃO ME ODEIO TODO DIA PELO PAPEL QUE DESEMPENHEI NISTO TUDO? MAS NÃO POSSO MUDAR O PASSADO. NO MOMENTO, DEVERÍAMOS ESTAR NOS UNINDO PARA SALVAR O--
VOCÊ ARRUINOU MINHA VIDA!
ESPERANÇA, NÃO!
ESTOU DIZENDO, WANDA E ESPERANÇA SÃO A CHAVE. TUDO QUE PRECISAMOS FAZER É UNIR AS DUAS, FAZER COM QUE SE ENTROSEM, E PODEMOS SEGUIR EM...
...FRENTE.

AGORA.

https://tudohqemanga
/tudohqemanga

A ESCOLA JEAN GREY.
SALA DE CÉREBRA, CENTRO COMPUTADORIZADO DE MONITORAÇÃO MUTANTE.
ACONTECEU O PIOR.
CICLOPE VIROU A FÊNIX NEGRA.
NÓS, CUCOS, ESTAMOS FAZENDO O POSSÍVEL PARA RASTREÁ-LO, MAS SEU PODER É TÃO... ABRANGENTE. GAVINHAS QUE SE ESPALHAM...
POR TODA PARTE. ERUPÇÕES VULCÂNICAS AO REDOR DE METADE DO GLOBO. A OUTRA METADE ESTÁ EM CHAMAS. MAREMOTOS, TERREMOTOS, FOGO CHOVENDO DO CÉU. A MENTE DELE É SÓ ÓDIO.
SÓ ÓDIO E QUENTÍSSIMAS CHAMAS BRANCAS. VINGADORES...
...ELE ESTÁ DESTROÇANDO O PLANETA INTEIRO.
ESTAREMOS BEM EM CIMA DELE EM QUESTÃO DE MINUTOS. PARA SEJA LÁ QUE BEM ISSO FARÁ À NÓS.
MEU DEUS. O OCEANO ESTÁ EM CHAMAS.
CONCENTREM-SE, TODOS VOCÊS.
CAPITÃO AMÉRICA PARA TODAS AS EQUIPES! NÃO TENHO TEMPO PRA NENHUM DISCURSO DE ÚLTIMA HORA, E NEM VOCÊS! TODOS CONHECEM O ESQUEMA! É O FIM DO MUNDO! ISTO É O QUE NÓS FAZEMOS!
A TERRA NÃO VAI MORRER SOB NOSSA VIGÍLIA!

PARIS.
SYDNEY.
PEQUIM.
SACRAMENTO.

MAR MEDITERRÂNEO.
OS HIMALAIAS.
OS CÉUS SOBRE A FLORESTA AMAZÔNICA.
OS LIMITES SUPERIORES DA ATMOSFERA TERRESTRE.

VINGADORES! ACABEM COM ELE!
WHAM
ACABAR COMIGO?
VOCÊS TERIAM MAIS CHANCE DE IMPEDIR O SOL DE NASCER JOGANDO PEDRINHAS NELE. A FÊNIX ESTÁ ALÉM DO SEU PODER.
SHUNK
O MUNDO VAI ARDER EM CHAMAS! E, DE SUAS CINZAS, UM NOVO MUNDO SE ERGUERÁ! UM NOVO E ADMIRÁVEL PARAÍSO FORJADO EM FOGO.
MAS NÃO PARA TIPOS COMO VOCÊS.
FWOOOOSH

PREPAREM-SE PARA QUEIMAR, VINGADORES!

A NOVA ERA DA FÊNIX COMEÇA AGORA.

QUERO QUE TODOS QUE ESTIVEREM EM CONDIÇÕES ME ACOMPANHEM ATÉ O JATO. PRECISAMOS IR ATRÁS DELE!

STEVE

NÃO TEMOS CHANCE LUTANDO CONTRA ELE ASSIM. ESTAMOS COMPLETAMENTE FORA DA NOSSA CATEGORIA AQUI.

SEI QUE NÃO GOSTOU MUITO DO MEU PLANO, MAS OLHE EM VOLTA.

TÁ NA HORA DA **JOGADA SALVADORA**, SE É QUE EXISTE UMA.

VAI FUNCIONAR, CAPITÃO. ACREDITO DO FUNDO DA MINHA ALMA.

SE DER PRA ***MACHUCAR*** ELE, ESTOU NESSA DE CORPO E ALMA.

FAÇA.

ARMADURA COM 12% DE ENERGIA PROPULSORES CARREGANDO IMPOSSÍVEL VOAR NO MOMENTO

ATENÇÃO, TODOS OS VINGADORES E X-MEN. A FÊNIX NEGRA ESTÁ ATUALMENTE 30 MIL PÉS ACIMA DO TIBETE. PRECISAMOS TRAZER O DESGRAÇADO DE VOLTA PRA TERRA PRA NOSSA ÚLTIMA JOGADA. QUEM AINDA ESTÁ DE PÉ?

AQUI É O ***NOVA***. ESTOU A UM HEMISFÉRIO DE DISTÂNCIA.

ESTAREI AÍ EM ALGUNS SEGUNDOS.

WHOOOM

POSSO VER SEU MEDO, VEJO SEU SEGREDO. VOCÊ NÃO PERTENCE A ESTE LUGAR, NÃO É?
NÃO CONSIGO OUVIR. ESTOU OCUPADO DEMAIS QUEBRANDO A SUA CARA!
KRA-
THOOOOM

TANTOS TOLOS.
TANTAS VIDAS DESPERDIÇADAS PARA SEREM QUEIMADAS NAS CHAMAS DA FÊNIX, QUE TUDO CONSOMEM.
ACHO QUE NÃO.
NADA MAIS VAI QUEIMAR HOJE.
EXCETO VOCÊ.

72 HORAS ATRÁS.
PAREM!
PAREM COM ISSO!
QUE DIABO VOCÊS PENSAM QUE ESTÃO FAZENDO?!
ESTAMOS ÀS VÉSPERAS DE UMA BATALHA QUE VAI DECIDIR O DESTINO DO MUNDO E VOCÊS DUAS BRIGAM UMA COM A OUTRA?! NÃO É ASSIM QUE OS VINGADORES SE COMPORTAM!
YIN E YANG, HEIN? PARECE QUE SEU PLANO FINAL AINDA PRECISA SER TRABALHADO, TONY.
PRECISA?
VEJA O QUE ELAS FIZERAM QUANDO ESTAVAM APONTADAS UMA CONTRA A OUTRA
"IMAGINE O QUE VAI ACONTECER QUANDO ESTIVEREM APONTADAS NA MESMA DIREÇÃO."

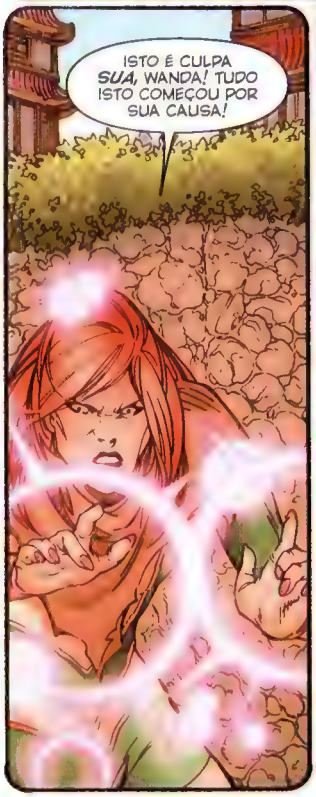
ISTO É CULPA *SUA*, WANDA! TUDO ISTO COMEÇOU POR SUA CAUSA!

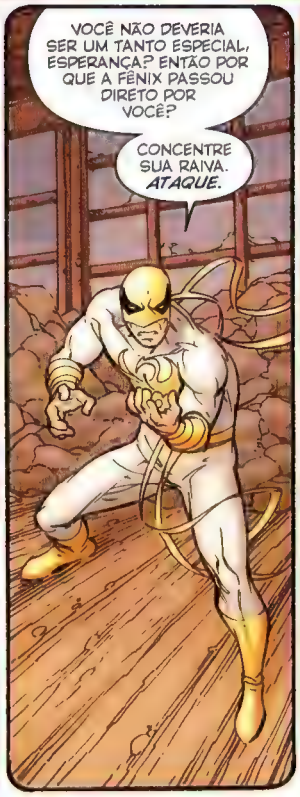
VOCÊ NÃO DEVERIA SER UM TANTO ESPECIAL, ESPERANÇA? ENTÃO POR QUE A FÊNIX PASSOU DIRETO POR VOCÊ?
CONCENTRE SUA RAIVA. *ATAQUE.*

ESTA FUNCIONANDO
AS RAJADAS MÁGICAS DE WANDA SÃO A ÚNICA COISA QUE REALMENTE O FEREM. E ESPERANÇA ESTÁ MIMETIZANDO O PODER DE WANDA E CANALIZANDO PARA UMA VERSÃO DO PUNHO DE FERRO
MINHA GAROTA.
SNIKT
SÓ MACHUCAR ELE NÃO BASTA. TÁ NA HORA DA GENTE ACABAR COM O DESGRAÇADO.
AVANTE, VINGADORES!

TUDO QUE EU QUERIA ERA MUDAR O MUNDO.

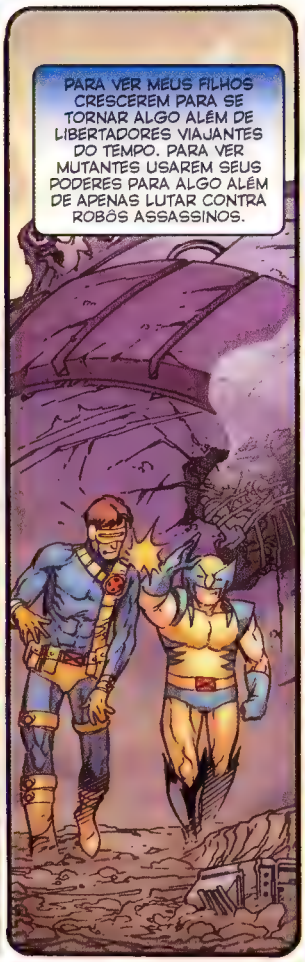
PARA VER MEUS FILHOS CRESCEREM PARA SE TORNAR ALGO ALÉM DE LIBERTADORES VIAJANTES DO TEMPO. PARA VER MUTANTES USAREM SEUS PODERES PARA ALGO ALÉM DE APENAS LUTAR CONTRA ROBÔS ASSASSINOS.

PARA CONDUZI-LOS NUMA ERA DE PAZ.
E FOI O QUE EU FIZ. REALIZEI MILAGRES.

MAS ALGUMA COISA NO MEIO DO CAMINHO... SE DESVIOU.

EM ALGUM LUGAR...

POR FAVOR... MATE-ME. ANTES QUE--

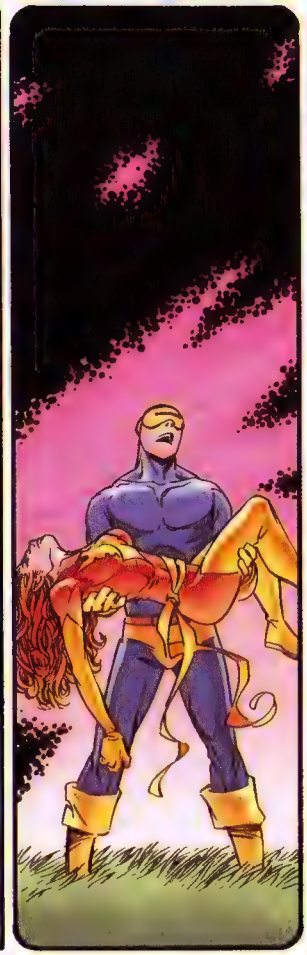

RRRRRGGHH!

GGGGRRRRGGHHH!
SCOTT...
SCOTT, ISTO TEM QUE PARAR.
UHNNG?
POR FAVOR, SCOTT.
ESTÁ TUDO BEM. ESTOU AQUI AGORA.
JEAN?
ESTÁ NA HORA, SCOTT. HORA DE DESCANSAR.
JEAN, EU--
EU PROMETO... NÃO DÓI.

KNA AASH
CONSEGUIMOS! A FÊNIX O ABANDONOU!
ESPERANÇA, NÃO. NÃO OLHE!
EU OUÇO... OUÇO ELA ME CHAMANDO.
ESPERANÇA!

72 HORAS ATRÁS.
ESPERANÇA--
JÁ SEI O QUE VAI DIZER. SOU CABEÇA QUENTE DEMAIS E TENHO PAVIO MUITO CURTO.
FOI ESTUPIDEZ MINHA DESCONTAR NA WANDA DAQUELE JEITO. MAS NÃO VOU DESISTIR. VOCÊ NÃO VAI ME DEIXAR DE FORA DESTA LUTA.
EU JAMAIS DIRIA ISSO.
ACHA QUE NÃO ESTIVE OBSERVANDO VOCÊ ESSE TEMPO TODO? VI SEU TREINAMENTO. SEI COMO SE VIROU QUANDO CICLOPE ATACOU KUN LUN.
SIM, VOCÊ É ESQUENTADA, MAS CONQUISTOU O DIREITO DE LUTAR AO LADO DOS VINGADORES, DE LIDERAR SEU POVO À BATALHA.
NÃO, MINHA PERGUNTA É SOBRE O QUE VEM DEPOIS.
DIGAMOS QUE A GENTE DERROTE OS X-MEN DOMINADOS PELA FÊNIX. AQUELE PODER TEM QUE IR PARA ALGUM LUGAR, CERTO? STARK ME DISSE QUE ELA SÓ PODE SER CONTIDA POR UM HOSPEDEIRO.
TUDO ISTO COMEÇOU PORQUE NOS DISSERAM QUE ELA VIRIA ATRÁS DE VOCÊ. BEM, E SE AINDA FOR O CASO?
MANDEI BOAS PESSOAS À LUTA EXATAMENTE PARA EVITAR QUE ISSO ACONTECESSE. ESTÁ ME DIZENDO QUE AGORA DEVO MANDÁ-LOS À LUTA PARA GARANTIR QUE ISSO ACONTEÇA? ARRISCAR TUDO PARA VOCÊ SE TORNAR A FÊNIX?
NÃO ESTOU TE DIZENDO PRA MANDAR NINGUÉM A LUGAR NENHUM. SÓ NÃO TENTE ME DETER.
VOCÊ ACREDITA EM SI. ISSO ESTÁ CLARO. ACHO QUE A GRANDE QUESTÃO É...

"...POR QUE EU DEVERIA ACREDITAR?"
ESPERANÇA!
DEIXA COMIGO!
TONY, O QUE ESTÁ ACONTECENDO?
NÃO SEI! ELA ESTA EM CHAMAS E VOANDO MUITO RAPIDO ELA ESTA ESTÁ-
TEM ALGUMA IDEIA DE COMO É SENTIR DURANTE A VIDA INTEIRA QUE VOCÊ ESTÁ DESTINADA A ALGO GRANDIOSO, MAS NUNCA CONSEGUIR CHEGAR LÁ? É QUASE COMO...
COMO SE FOSSE UMA COISA FORTE PRESA NO CORPO DE UMA FRACOTE?
EU... TENHO ALGUMA NOÇÃO DO QUE QUER DIZER.
NÃO QUERO MUDAR O MUNDO. NÃO SABERIA POR ONDE COMEÇAR. E, SE A FÊNIX ME MATAR, QUE SEJA. FICAREI FELIZ EM LEVAR A PIOR SE ISSO SIGNIFICAR QUE TODA ESTA LUTA VAI ACABAR.
ACHO QUE, NO FIM DAS CONTAS, CAPITÃO AMÉRICA, EU SÓ TÔ DE SACO CHEIO DE ESPERAR. ESPERAR ME TORNAR UMA COISA OU OUTRA. SEJA PRA MELHOR OU PRA PIOR...

"...ESTOU PRONTA PRA FINALMENTE SER EU."
ELA...
MINHA NOSSA
TONY! QUE DIABO TÁ ACONTE-CENDO?
ELA ESTA APAGANDO TODOS ELES, CAPITAO
ESTA APAGANDO OS INCÊNDIOS!

OUÇAM-ME, X-MEN E VINGADORES.
NÃO SOU MAIS A MULHER QUE VOCÊS CONHECERAM.
SOU O FOGO E A VIDA ENCARNADOS. AGORA E PARA SEMPRE...

EU SOU A
Fênix.

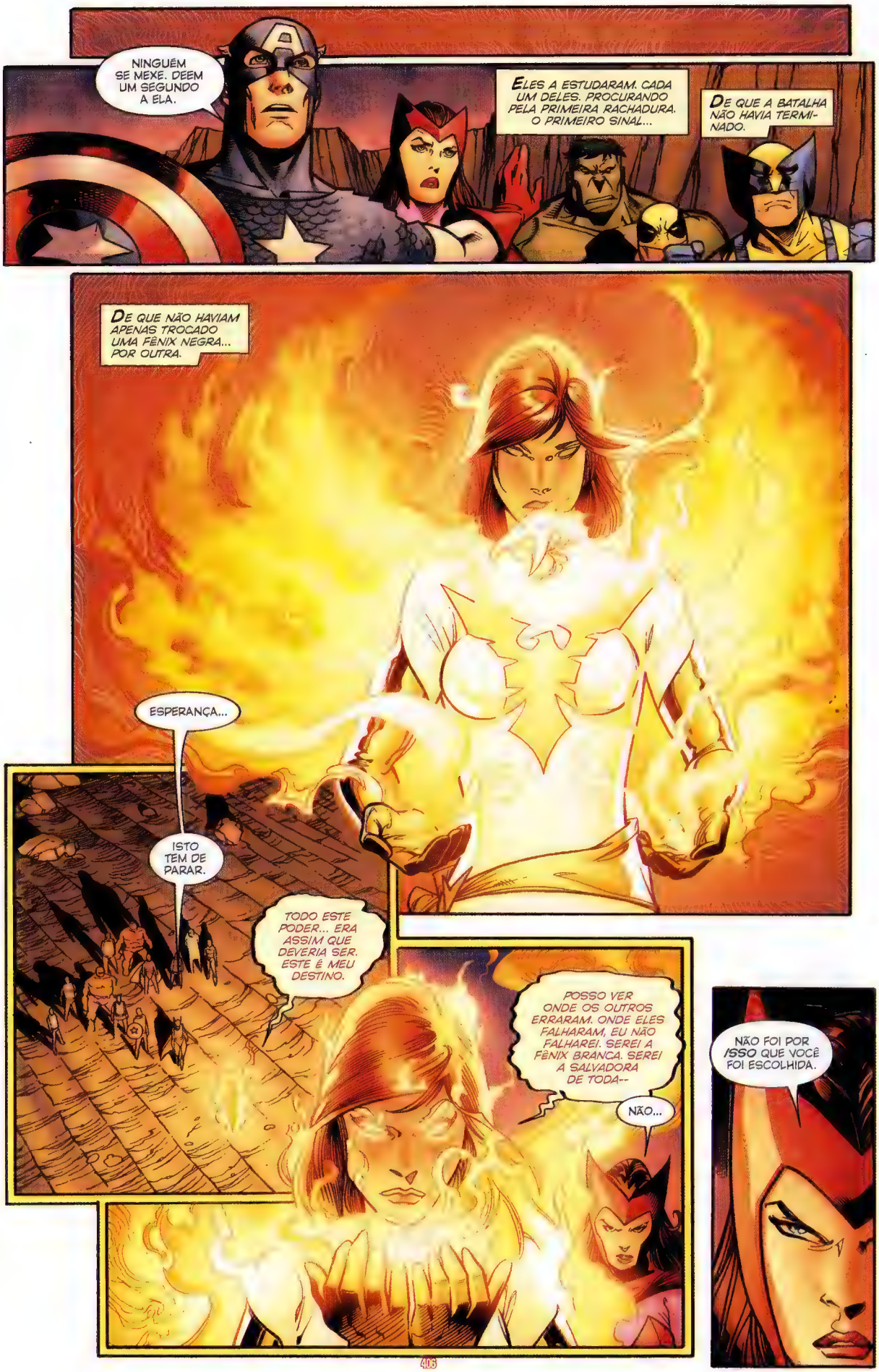
NINGUÉM SE MEXE. DEEM UM SEGUNDO A ELA.
ELES A ESTUDARAM. CADA UM DELES. PROCURANDO PELA PRIMEIRA RACHADURA. O PRIMEIRO SINAL...
DE QUE A BATALHA NÃO HAVIA TERMINADO.
DE QUE NÃO HAVIAM APENAS TROCADO UMA FÊNIX NEGRA... POR OUTRA.
ESPERANÇA...
ISTO TEM DE PARAR.
TODO ESTE PODER... ERA ASSIM QUE DEVERIA SER. ESTE É MEU DESTINO.
POSSO VER ONDE OS OUTROS ERRARAM. ONDE ELES FALHARAM, EU NÃO FALHAREI. SEREI A FÊNIX BRANCA. SEREI A SALVADORA DE TODA--
NÃO...
NÃO FOI POR *ISSO* QUE VOCÊ FOI ESCOLHIDA.

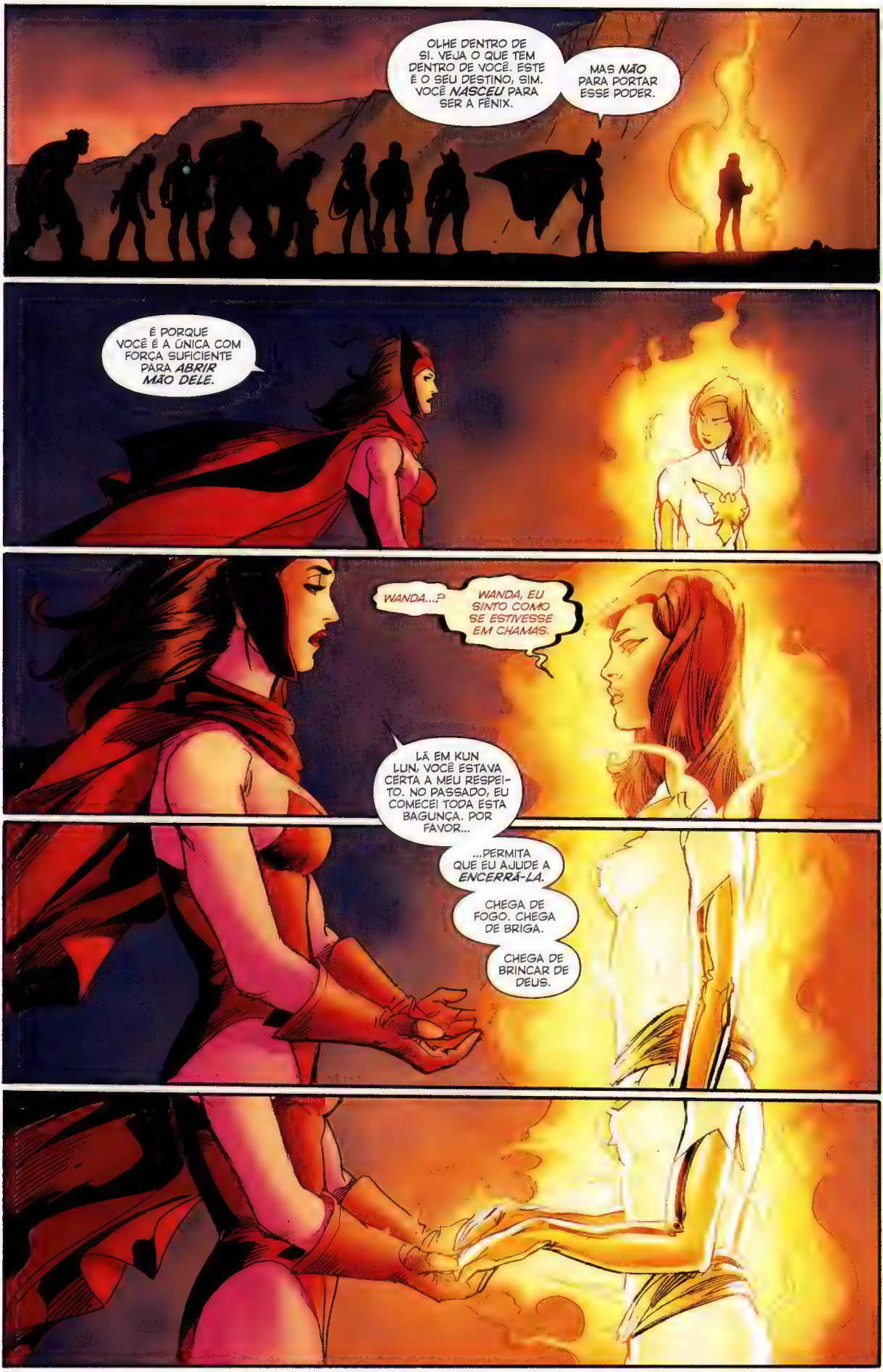
OLHE DENTRO DE SI. VEJA O QUE TEM DENTRO DE VOCÊ. ESTE É O SEU DESTINO, SIM. VOCÊ *NASCEU* PARA SER A FÊNIX.
MAS *NÃO* PARA PORTAR ESSE PODER.
É PORQUE VOCÊ É A ÚNICA COM FORÇA SUFICIENTE PARA *ABRIR MÃO DELE.*
WANDA...?
WANDA, EU SINTO COMO SE ESTIVESSE EM CHAMAS.
LÁ EM KUN LUN, VOCÊ ESTAVA CERTA A MEU RESPEITO. NO PASSADO, EU COMECEI TODA ESTA BAGUNÇA. POR FAVOR...
...PERMITA QUE EU AJUDE A *ENCERRÁ-LA.*
CHEGA DE FOGO. CHEGA DE BRIGA.
CHEGA DE BRINCAR DE DEUS.

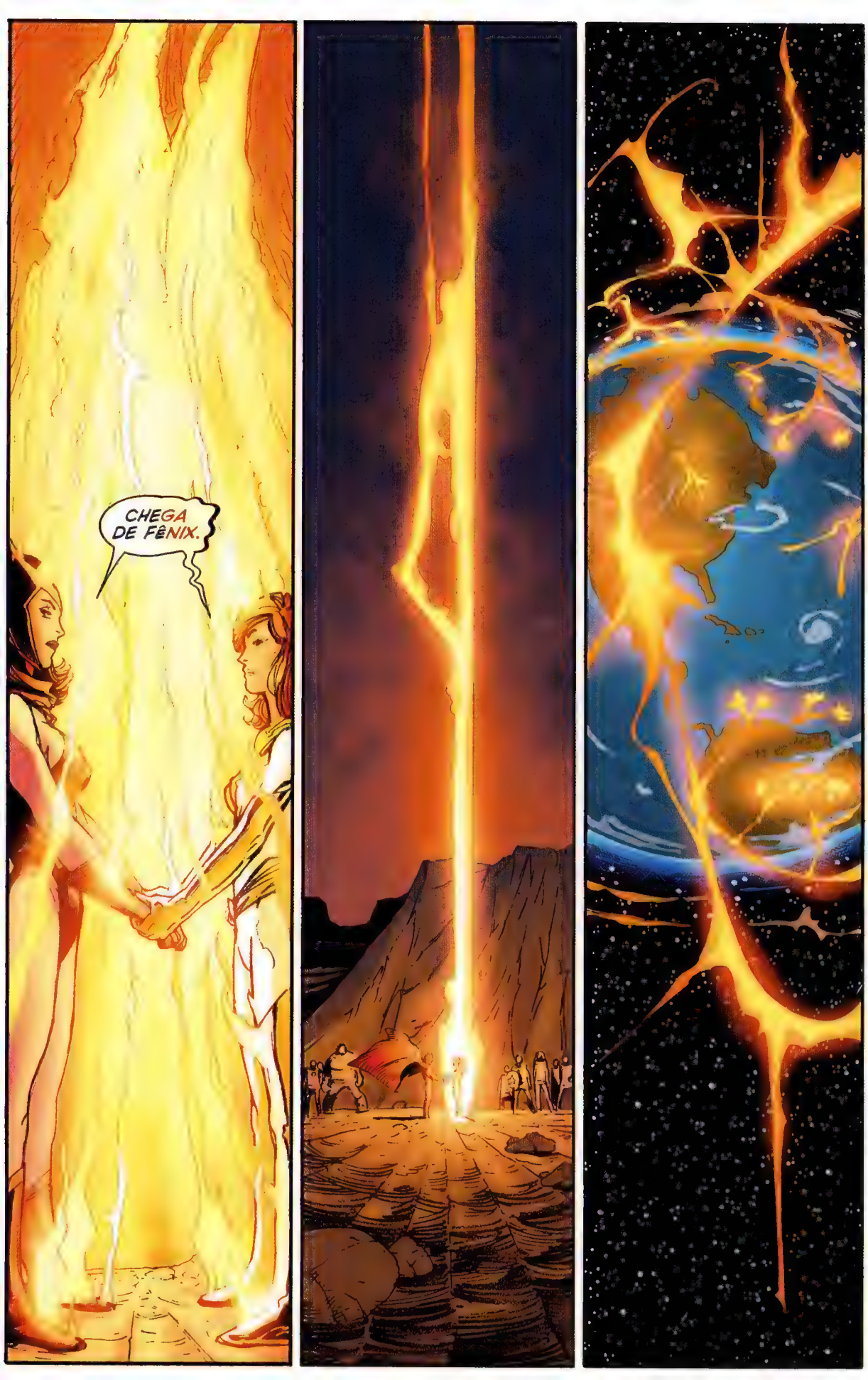
CHEGA DE FÊNIX.

QUE FOI *AQUILO*? QUE ACONTECEU?
A FÊNIX SIMPLESMENTE SE APAGOU.
DEVEM TER MATADO ELA. ELES MATARAM A FÊNIX.
ACHO QUE NÃO. FOI QUASE COMO SE... O PODER DELA SIMPLESMENTE *EXPLODIU*, SE ESPALHANDO POR TODA--
MEU DEUS.
NÃO SE PREOCUPE, FAÇO ISTO SEMPRE, É MEU GANHA-PÃO. SÓ CONFIA NO TITIO ARANHA E EU JÁ TIRO VOCÊ--
FABOOOOM
MAIS LUZES... MAIS LUZES ESTÃO APARECENDO. MAS ISSO SIGNIFICA QUE...
É...

"...MAIS MUTANTES."
HÃ, PESSOAL. AQUI É O HOMEM-ARANHA, FALANDO DA CHINA. UMA MENINA ACABOU DE CRIAR ASAS.
ISSO É UM BOM OU MAU SINAL?
PESSOAL? ALÔ?
SEM SEU VISOR, SCOTT SUMMERS NÃO PODIA ABRIR OS OLHOS. MAS, DE ALGUM MODO, ELE CONSEGUIU VER...
...TODO O SANGUE EM SUAS MÃOS.

DEPOIS.
TEM UM PONTO A PARTIR DO QUAL EU NÃO ME LEMBRO DE MUITA COISA DO QUE ACONTECEU.
E NÃO TEM TV NA MINHA CELA DE QUARTZO-RUBI. MAS EU LEMBRO O SUFICIENTE.
EU QUASE DESTRUÍ O MUNDO.
E MATEI CHARLES XAVIER.
SUA LISTA DE CRIMES É UM TANTO MAIS LONGA, MAS, SIM, ESSES ESTÃO NO TOPO.
XAVIER ERA RESPONSÁVEL POR TUDO QUE HAVIA DE MELHOR EM MIM. QUANTO A TODO O RESTO...
...ASSUMO PLENA RESPONSABILIDADE.

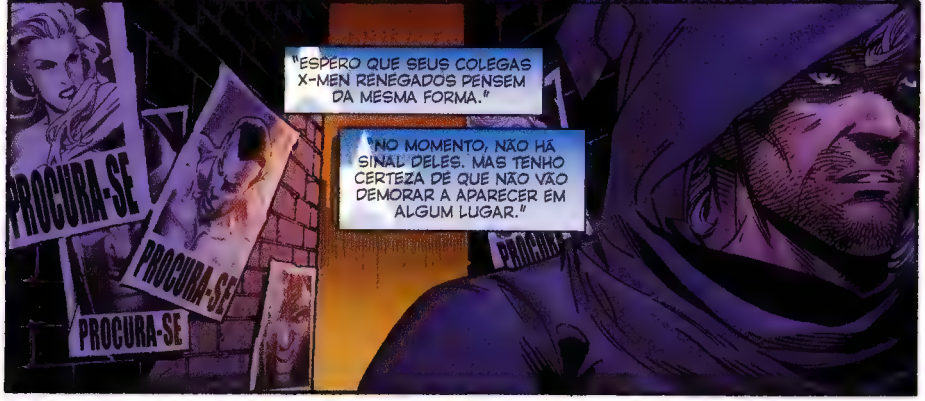
"ESPERO QUE SEUS COLEGAS X-MEN RENEGADOS PENSEM DA MESMA FORMA."
"NO MOMENTO, NÃO HÁ SINAL DELES. MAS TENHO CERTEZA DE QUE NÃO VÃO DEMORAR A APARECER EM ALGUM LUGAR."
PROCURA-SE
PROCURA-SE
PROCURA-SE

COMO EU DISSE, *EU* ASSUMO TODA A RESPONSABILIDADE. VOCÊ DEVIA DEIXÁ-LOS EM PAZ.
VOCÊ NÃO ESTÁ MAIS EM POSIÇÃO DE DAR ORDENS, SUMMERS. EMMA FROST E OS OUTROS TERÃO DE RESPONDER POR SEUS ATOS.
A PRÓPRIA FÊNIX É TÃO CULPADA QUANTO QUALQUER UM OU QUALQUER COISA, EU SEI. MAS NÃO TENHO COMO AJUDAR SEUS AMIGOS SE ELES NÃO SE ENTREGAREM.

TAMBÉM ASSUMO MINHA COTA DE RESPONSABILIDADE POR TUDO ISSO.
LÁ EM UTOPIA, VOCÊ ESTAVA CERTO SOBRE UMA COISA: OS VINGADORES DEVIAM TER FEITO MAIS PARA AJUDAR OS MUTANTES. *EU* DEVIA TER FEITO MAIS. PERMITI QUE O MUNDO OS TEMESSE E OS ODIASSE POR TEMPO DEMAIS.

"NÃO COMETEREI O MESMO ERRO NOVAMENTE."
NÃO ENTENDO. O QUE É ISTO, MESMO? O CAPITÃO ESTÁ REUNINDO UMA NOVA EQUIPE DE VINGADORES?
NÃO EXATAMENTE. ISTO É ALGO UM POUCO MAIS...

...FABULOSO.

ORA, ENTÃO ACHO QUE ESTA É UMA *NOVA ERA* PARA OS VINGADORES E OS X-MEN.
NÃO SE ATREVA! NÃO OUSE TENTAR TRANSFORMAR ISSO TUDO NUMA *VITÓRIA!*
VOCÊ INICIOU UMA GUERRA QUE COLOCOU AMIGO CONTRA AMIGO. JOGOU ROLETA-RUSSA COM O *PLANETA!*

"DEIXOU FERIDAS QUE LEVARÃO ANOS PARA SE CURAR, SE É QUE *VÃO* SE CURAR."

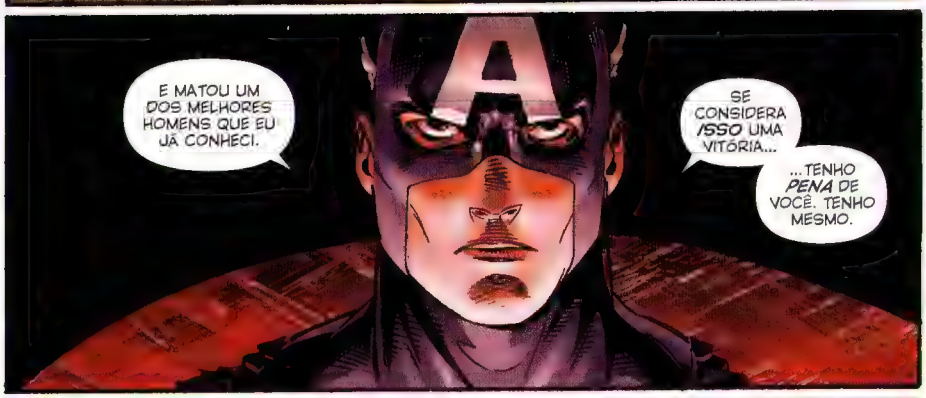
E MATOU UM DOS MELHORES HOMENS QUE EU JÁ CONHECI.
SE CONSIDERA *ISSO* UMA VITÓRIA...
...TENHO *PENA* DE VOCÊ. TENHO MESMO.

OLHANDO PARA TODOS ESSES NOVOS RELATOS DE MUTANTES SURGINDO, POR QUE FICO COM A SENSAÇÃO DE QUE VOCÊ SABIA O TEMPO TODO QUE ISSO IA ACONTECER?
FIZ OS CÁLCULOS. OS NÚMEROS NUNCA BATIAM. ENTRE WANDA, ESPERANÇA E A AVE DE FOGO, SIMPLESMENTE HAVIA VARIÁVEIS DEMAIS.
NOVOS MUTANTES APARECEM PELO MUND
MESMO ASSIM, VOCÊ FOI LÁ E FEZ.

AINDA EXISTE A POSSIBILIDADE DE QUE EU ESTIVESSE PIRADO. SE EU ESTIVESSE PIRADO, VOCÊ ME DIRIA, CERTO?
ANTES APAREC
TONY STARK, UM CARA DE FÉ. AS MARAVILHAS NUNCA VÃO PARAR?
NÃO SE EU PUDER EVITAR.

NOITE PASSADA, DO NADA, UM HOMEM NO PAVILHÃO B COMEÇOU A VOMITAR ÁCIDO. QUEIMOU A PORTA DE SUA CELA. ELE QUASE ESCAPOU.
HÁ *NOVOS MUTANTES* NASCENDO, NÃO É?
ENTÃO EU ESTAVA *CERTO* SOBRE A FÊNIX. ELA NÃO ESTAVA AQUI PARA NOS DESTRUIR...
NÃO...

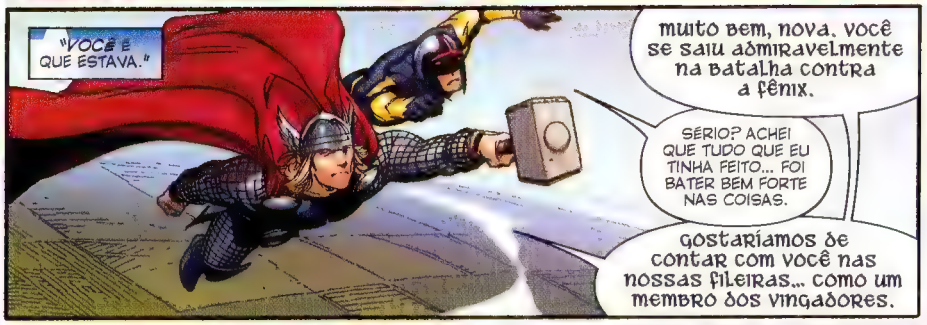
"*VOCÊ* É QUE ESTAVA."
muito bem, nova. você se saiu admiravelmente na batalha contra a fênix.
SÉRIO? ACHEI QUE TUDO QUE EU TINHA FEITO... FOI BATER BEM FORTE NAS COISAS.
gostaríamos de contar com você nas nossas fileiras... como um membro dos vingadores.

UM VINGADOR...
UAU, TÁ BEM.
SÓ VOU TER QUE PEDIR PRA MINHA *MÃE* ANTES.

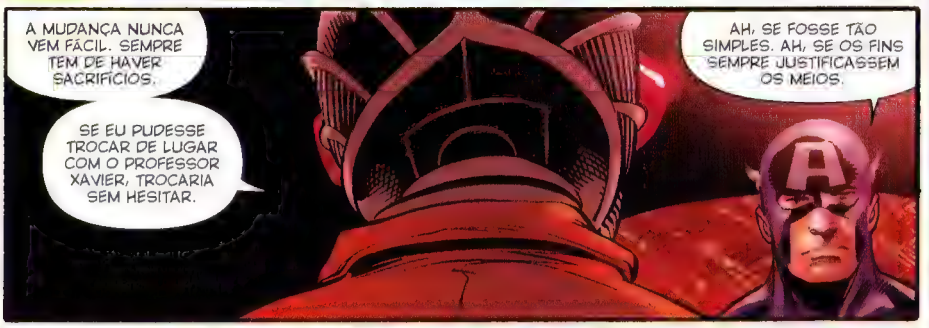
A MUDANÇA NUNCA VEM FÁCIL. SEMPRE TEM DE HAVER SACRIFÍCIOS.
SE EU PUDESSE TROCAR DE LUGAR COM O PROFESSOR XAVIER, TROCARIA SEM HESITAR.
AH, SE FOSSE TÃO SIMPLES. AH, SE OS FINS SEMPRE JUSTIFICASSEM OS MEIOS.

EU DIRIA QUE JÁ ACABAMOS AQUI.
A MENOS QUE *VOCÊ* QUEIRA ACRESCENTAR ALGUMA COISA.
NÃO.

TENHO UMA *ELEGIA* A FAZER.

ESSA É A GRANDE QUESTÃO COM A FÊNIX...

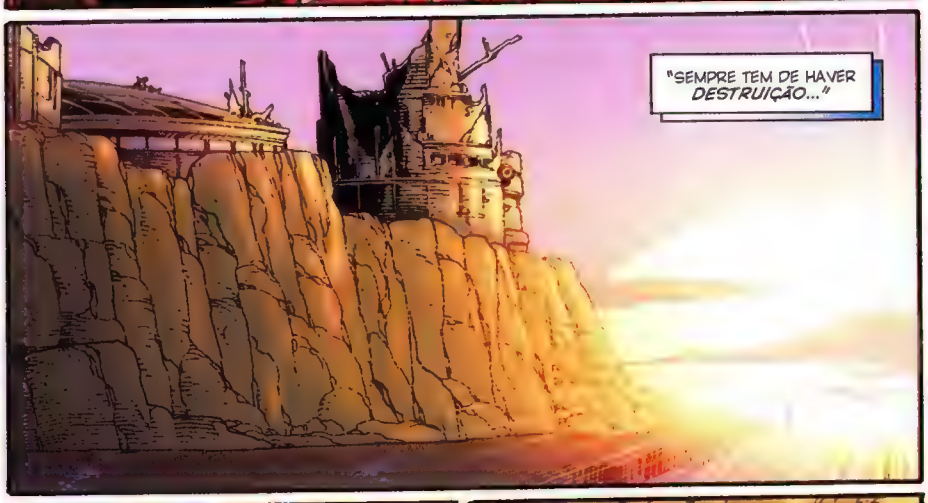
"SEMPRE TEM DE HAVER DESTRUIÇÃO..."

DEUS, QUE DIA LINDO.

NÃO ULTRAPASSE POR ORDEM DA SHIELD

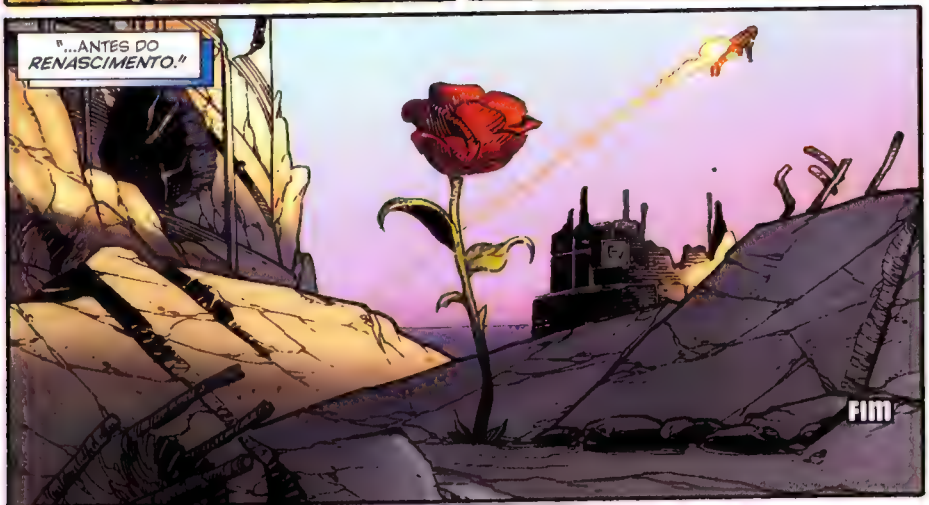
"...ANTES DO RENASCIMENTO."
FIM

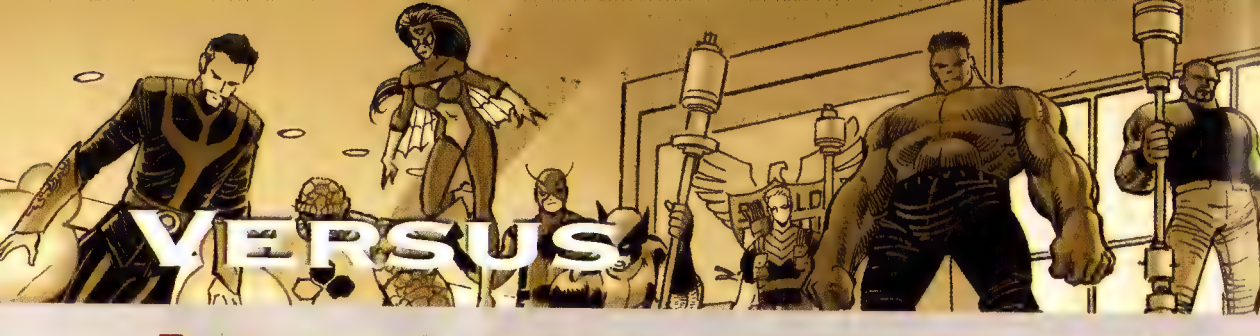

Agora que você já acompanhou o confronto generalizado entre Vingadores e X-Men, confira em detalhes como foram as principais brigas travadas no mano a mano!

JASON AARON
(HOMEM DE FERRO VS. MAGNETO; PANTERA NEGRA VS. TEMPESTADE; PUNHO DE FERRO VS. HOMEM DE GELO)
KATHRYN IMMONEN
(COISA VS. NAMOR; BATALHA CIENTÍFICA)
STEVE McNIVEN
(CAPITÃO AMÉRICA VS. GAMBIT)
KIERON GILLEN
(HOMEM-ARANHA VS. COLOSSUS; FEITICEIRA ESCARLATE VS. ESPERANÇA)
JEPH LOEB
(COISA VS. COLOSSUS; MULHER-ARANHA VS. X-WOMEN)
CHRIS YOST
(VIÚVA-NEGRA VS. MAGIA)
RICK REMENDER
(DEMOLIDOR VS. PSYLOCKE)
KAARE ANDREWS
(THOR VS. EMMA FROST)
MATT FRACTION
(GAVIÃO ARQUEIRO VS. ANJO)
BRIAN MICHAEL BENDIS
(CICLOPE VS. CAPITÃO AMÉRICA)
MIKE DEODATO JR.
(CAPITÃO AMÉRICA VS. DESTRUTOR)
ED McGUINNESS
(HULK VERMELHO VS. DOMINÓ)
CHRISTOPHER HASTINGS
(GROXO VS. JARVIS)
DAN SLOTT
(GAROTA-ESQUILO VS. FADA)
ROTEIRO

ADAM KUBERT
(HOMEM DE FERRO VS. MAGNETO)
STUART IMMONEN
(COISA VS. NAMOR; BATALHA CIENTÍFICA)
STEVE McNIVEN
(CAPITÃO AMÉRICA VS. GAMBIT)
SALVADOR LARROCA
(HOMEM-ARANHA VS. COLOSSUS)
ED McGUINNESS
(COISA VS. COLOSSUS; HULK VERMELHO VS. DOMINÓ)
TERRY DODSON
(VIÚVA-NEGRA VS. MAGIA)
BRANDON PETERSON
(DEMOLIDOR VS. PSYLOCKE)
KAARE ANDREWS
(THOR VS. EMMA FROST)
LEINIL FRANCIS YU
(GAVIÃO ARQUEIRO VS. ANJO)
TOM RANEY
(PANTERA NEGRA VS. TEMPESTADE)
JIM CHEUNG
(FEITICEIRA ESCARLATE VS. ESPERANÇA)
JIM MAHFOOD
(CICLOPE VS. CAPITÃO AMÉRICA)
MIKE DEODATO JR.
(CAPITÃO AMÉRICA VS. DESTRUTOR)
ARTHUR ADAMS
(MULHER-ARANHA VS. X-WOMEN)
RAMON K. PEREZ
(PUNHO DE FERRO VS. HOMEM DE GELO)
KATIE COOK
(GAROTA-ESQUILO VS. FADA)
DESENHOS

WADE VON GRAWBADGER
(COISA VS. NAMOR)
JOHN DELL
(CAPITÃO AMÉRICA VS. GAMBIT)
DEXTER VINES
(COISA VS. COLOSSUS)
RACHEL DODSON
(VIÚVA-NEGRA VS. MAGIA)
BRANDON PETERSON
(DEMOLIDOR VS. PSYLOCKE)
KAARE ANDREWS
(THOR VS. EMMA FROST)
GERRY ALANGUILAN & LEINIL FRANCIS YU
(GAVIÃO ARQUEIRO VS. ANJO)
MARK ROSLAN, MARK MORALES & JIM CHEUNG
(FEITICEIRA ESCARLATE VS. ESPERANÇA)
JIM MAHFOOD
(CICLOPE VS. CAPITÃO AMÉRICA)
JACOB CHABOT
(GROXO VS. JARVIS)
KATIE COOK
(GAROTA-ESQUILO VS. FADA)
ARTE-FINAL

MORRY HOLLOWELL
(HOMEM DE FERRO VS. MAGNETO; CAPITÃO AMÉRICA VS. GAMBIT; COISA VS. COLOSSUS)
JIM CHARALAMPIDIS
(COISA VS. NAMOR; HOMEM-ARANHA VS. COLOSSUS; PANTERA NEGRA VS. TEMPESTADE)
GURU eFX (VIÚVA-NEGRA VS. MAGIA)
BRANDON PETERSON
(DEMOLIDOR VS. PSYLOCKE)
KAARE ANDREWS
(THOR VS. EMMA FROST)
SUNNY GHO
(GAVIÃO ARQUEIRO VS. ANJO)
DAVID CURIEL
(FEITICEIRA ESCARLATE VS. ESPERANÇA)
JIM MAHFOOD
(CICLOPE VS. CAPITÃO AMÉRICA)
MARTE GRACIA
(BATALHA CIENTÍFICA; MULHER-ARANHA VS. X-WOMEN)
RAIN BEREDO
(CAPITÃO AMÉRICA VS. DESTRUTOR)
BRIAN REBER
(HULK VERMELHO VS. DOMINÓ)
JACOB CHABOT
(GROXO VS. JARVIS)
JORDIE BELLAIRE
(PUNHO DE FERRO VS. HOMEM DE GELO)
KATIE COOK
(GAROTA-ESQUILO VS. FADA)
CORES

NICK LOWE
EDITOR ORIGINAL

AXEL ALONSO
EDITOR-CHEFE ORIGINAL

PAULO FRANÇA
TRADUÇÃO

FERNANDO LOPES
ADAPTAÇÃO

DENISE ARAÚJO & DONIZETI AMORIM
LETRAS

PAULO FRANÇA
EDITOR

História originalmente publicada em AVX: VS 1 (junho/2012)

...ATÉ LEVAR UM MURRO NA BOCA.

ENTÃO SUA ARMADURA NÃO É DE METAL? MINHA NOSSA. COMO É QUE EU FAREI PARA ME DEFENDER?

OHOH

1ª LUTA!

MAGNETO™

O MESTRE DO MAGNETISMO

VS.

O INVENCÍVEL HOMEM DE FERRO

THOOM

CURIOSIDADE VvsX:
CADA TORRE DE UTOPIA PESA 170 TONELADAS!

FIQUE NO CHÃO, VINGADOR. VOCÊ ESTÁ DO LADO ERRADO HOJE.

https://tudohqemanga.com
/tudohqemanga

CASO VOCÊ ESTEJA SE PERGUNTANDO, SIM, TER 200 TONELADAS DE ESCOMBROS* JOGADAS SOBRE SUA CABEÇA ENQUANTO ESTÁ TRAJANDO UMA ARMADURA NANOTECNOLÓGICA REALMENTE DÓI PRA CARAMBA.

CURIOSIDADE VvsX:
(*) O HOMEM DE FERRO GOSTA DE EXAGERAR.

FELIZMENTE, OS SISTEMAS AINDA ESTÃO ATIVOS. HORA DE SALVAR A PÁTRIA DO ÚNICO JEITO QUE EU SEI.

GASTANDO ABUNDANTEMENTE.

ARSENAL ANTI-MAGNÉTICO ATIVADO. DISPARANDO ENXAME SUPERMAGNÉTICO

STARK TEM UM MONTE DE BRINQUEDOS. COISAS TÃO DE PONTA QUE EU MAL ENTENDO AS QUE ELE COSTUMAVA USAR CINCO ANOS ATRÁS, QUANTO MAIS AS DE AGORA. SEUS RECURSOS NÃO TÊM LIMITE.

TUDO QUE POSSUO É UM ELMO SURRADO E UM CORAÇÃO DE VELHO FORJADO NOS GUETOS DE VARSÓVIA. HÁ MUITOS ANOS, ISTO TEM SIDO O SUFICIENTE PARA ME LEVAR ADIANTE.

RRAARGH!

TENHO A EXPECTATIVA DE QUE HOJE NÃO SERÁ DIFERENTE.

EU CONTEI...

DOIS MILHÕES DE ÍMÃS DE NEODÍMIO DE PRIMEIRA LINHA. DEVEM TER-LHE CUSTADO UM BOM BOCADO DE TOSTÕES.

CURIOSIDADE VvsX:
MAGNETO TEM PODERES MAGNÉTICOS DE CONTAGEM.

EU JAMAIS PODERIA ACEITAR UM PRESENTE TÃO EXTRAVAGANTE.

GAAH! PERAÍ... EU NÃO GUARDEI A NOTA FISCAL.

OS GUARDAS QUE ME LEVARAM ATÉ **AUSCHWITZ** GOSTAVAM DE DIZER QUE ESTAVAM APENAS SEGUINDO ORDENS. DIGA-ME, STARK, QUANDO ISTO TERMINAR, ESSA SERÁ A **SUA** DESCULPA TAMBÉM?

UM ANTIGO TERRORISTA INTERNACIONAL ACABOU DE ME CHAMAR DE **NAZISTA?** UAU. QUEM FOI QUE DISSE QUE A IRONIA MORREU? OS VINGADORES ESTÃO AQUI PARA **SALVAR VIDAS**, MAGNETO. SÃO VOCÊ E SEU POVO QUE ESTÃO JOGANDO DISPLICENTEMENTE COM O DESTINO DE MILHÕES

OS REPULSORES NÃO TÊM CHANCE DE PASSAR PELOS CAMPOS DE FORÇA DELE, MAS EU MANDO VER MESMO ASSIM. NÃO POSSO LHE DAR TEMPO DE ME ATINGIR COM UM PULSO ELETROMAGNÉTICO.

MEU PLANO 1-A PROVOU-SE UM SUCESSO RETUMBANTE. SE CONSIDERARMOS QUE MEU OBJETIVO ERA DEIXÁ-LO TRANSBORDANDO DE MERECIDA AUTOCONFIANÇA. MELHOR PASSARMOS PARA O PLANO 180-Z.

LINK DO SATELITE STARK ACESSADO.

JUPITER UM ON-LINE. INICIANDO COLHEITA.

CURIOSIDADE VvsX:

A DISTÂNCIA DE JÚPITER ATÉ A TERRA VARIA ENTRE 590.000.000 DE QUILÔMETROS E 926.000.000 DE QUILÔMETROS

O CAMPO MAGNÉTICO DE JÚPITER É DEZ VEZES MAIOR DO QUE O DA TERRA. TENHO DE SABER ISSO. JÁ PASSEI ALGUMAS NOITES LÁ. O QUE POSSO DIZER? ALGUMAS GAROTAS FAZEM PEDIDOS EXTRAVAGANTES.

BASTAM ALGUNS SATÉLITES BEM-POSICIONADOS PARA CANALIZAR UM POUCO DESSA ENERGIA E ENVIÁ-LA ATÉ MIM, E DE REPENTE...

TEM UM MESTRE DO MAGNETISMO NOVINHO EM FOLHA NA CIDADE.

UHHH...

EU CONHEÇO O SABOR DESSE PODER. *JÚPITER*. ELE ESTÁ PUXANDO ENERGIA DO CAMPO MAGNÉTICO DE JÚPITER.

HUMANOZINHO ESPERTO.

ALERTA. SINAL CORTADO. TODOS OS SATELITES OFF-LINE

BEM, FOI DIVERTIDO ENQUANTO DUROU

VOCÊ NÃO É O ÚNICO CAPAZ DE ROUBAR O PODER DE OBJETOS PLANETÁRIOS. SE ALGUM DIA JÁ IMAGINOU COMO SERIA A SENSAÇÃO DE SER ATINGIDO COM UM SOL...

...PREPARE-SE PARA DESCOBRIR.

EU ESTENDO MEU PODER PELO COSMO, CANALIZANDO FORÇA DE CADA PLANETA DENTRO DO MEU ALCANCE. FICO MAIS FORTE A CADA SEGUNDO, ENQUANTO O PODER DELE LENTAMENTE SE ESVAI.

TALVEZ O HOMEM DE RECURSOS ILIMITADOS TENHA LIMITES, AFINAL DE CONTAS.

MAS ENTÃO EU SINTO. ALGO QUE ME ATINGE COM MAIS FORÇA DO QUE O MAIS VIGOROSO GOLPE DELE.

E DE REPENTE ME DOU CONTA... DO QUANTO ESTA NOSSA LUTA É INSIGNIFICANTE...

COMPARADA AO QUE ESTÁ POR VIR.

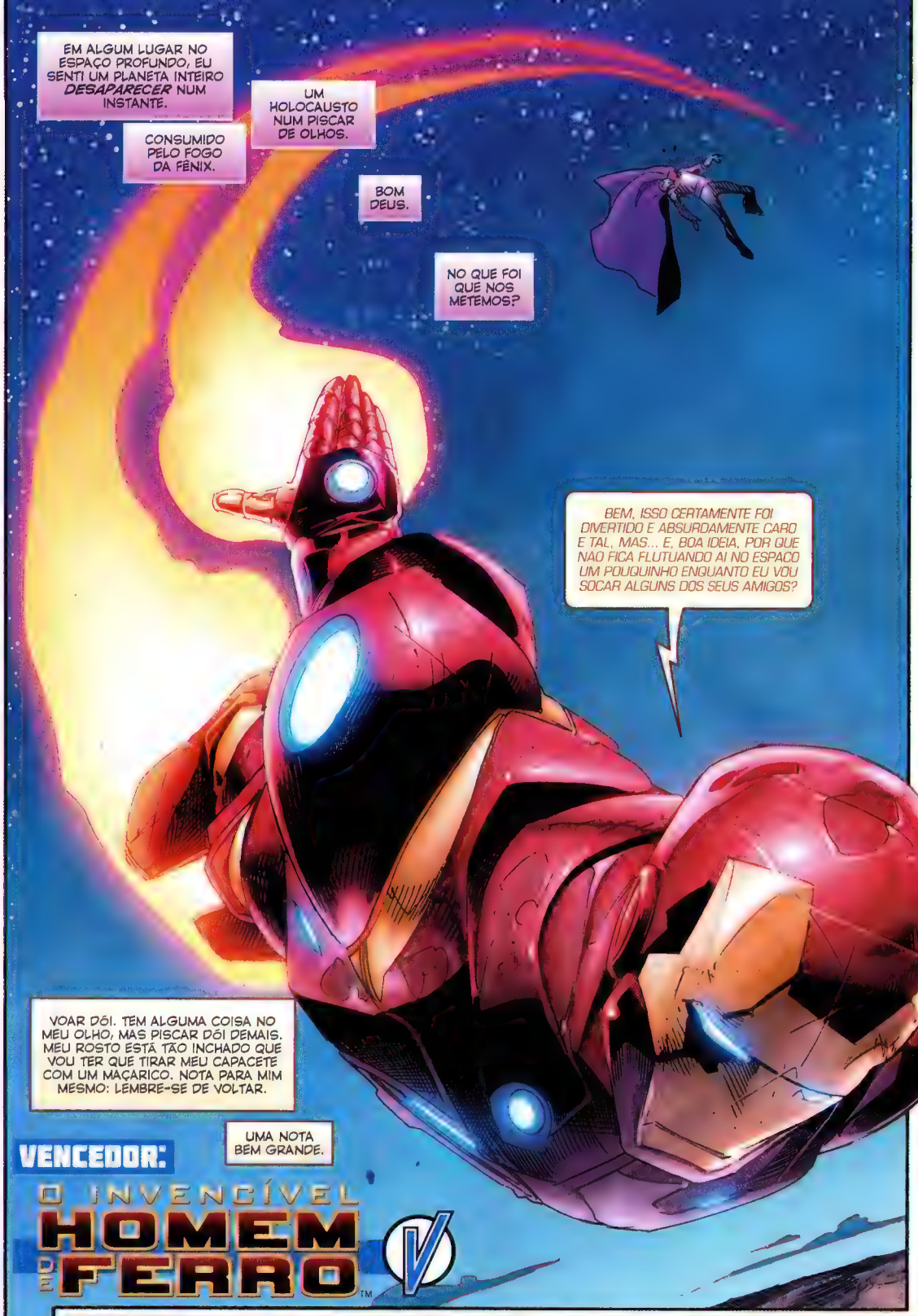
EM ALGUM LUGAR NO ESPAÇO PROFUNDO, EU SENTI UM PLANETA INTEIRO *DESAPARECER* NUM INSTANTE.
UM HOLOCAUSTO NUM PISCAR DE OLHOS.
CONSUMIDO PELO FOGO DA FÊNIX.
BOM DEUS.
NO QUE FOI QUE NOS METEMOS?
BEM, ISSO CERTAMENTE FOI DIVERTIDO E ABSURDAMENTE CARO E TAL, MAS... E, BOA IDEIA, POR QUE NÃO FICA FLUTUANDO AÍ NO ESPAÇO UM POUQUINHO ENQUANTO EU VOU SOCAR ALGUNS DOS SEUS AMIGOS?
VOAR DÓI. TEM ALGUMA COISA NO MEU OLHO, MAS PISCAR DÓI DEMAIS. MEU ROSTO ESTÁ TÃO INCHADO QUE VOU TER QUE TIRAR MEU CAPACETE COM UM MAÇARICO. NOTA PARA MIM MESMO: LEMBRE-SE DE VOLTAR.
UMA NOTA BEM GRANDE.
VENCEDOR:
O INVENCÍVEL HOMEM DE FERRO
V

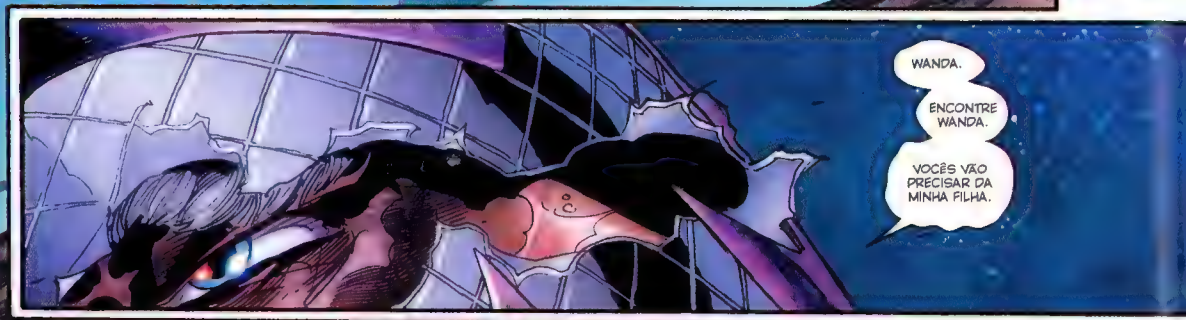
WANDA.
ENCONTRE WANDA.
VOCÊS VÃO PRECISAR DA MINHA FILHA.

KRAKK!
Ô, DROGA!
2ª LUTA!
COISA
VS.
NAMOR
CURIOSIDADE VvsX:
O IMPACTO DE UM SOCO DO NAMOR EQUIVALE À FORÇA DE UM CARRO A 72 QUILÔMETROS POR HORA!
História originalmente publicada em AVX: VS 1 (junho 2012)

ALVO NA MIRA.
NÃO ATIRE NUM VINGADOR!
TEM CERTEZA DE QUE O COISA É UM VINGADOR?
TENHO! O COISA! VINGADOR! NÃO ATIRE!
SHOOOM
UUUUPS.
KERREEEECH!!
ISSO VAI SAIR CARO.

CURIOSIDADE VvsX:
ESTE REPARO DO AEROPORTA-AVIÕES CUSTARÁ US$ 3.200.067.

CURIOSIDADE, UvsX:

O IMPACTO DE UM SOCO DO COISA EQUIVALE À FORÇA DE UM CARRO A 83 QUILÔMETROS POR HORA!

NÃO QUE ALGUMA COISA SEJA CAPAZ DE CALAR A BOCA DESSE BABACA.
QUE TAL SE MEU PÉ FALAR POR MIM?
FNUHH
CRETINO!
TUNK!
WHOOMP
EU O ACONSELHO A LARGAR ISSO.
É, PELA TUA GOELA ABAIXO, SEU IDIOTA!
CHING CHING CHING CHING CHING CHING CHING CHING CHING CHING CHING CHING

PLOINK
IMPERIUS REX!
AUGUGGLE
AQUI, EU COMANDO! VOCÊ NÃO PODE VENCER!
SE VOCÊ TÁ DIZENDO, NIMROD. ACHO QUE TÔ ME SAINDO BEM ATÉ AGORA.

ESTOU FICANDO *FARTO* DE VOCÊ, COISA.
VENTO HIDROTÉRMICO! AR!
BORBULHANTE, COM UM TOQUE MINERAL. DE-LÍ-CIA!
KRUNK
CURIOSIDADE VvsX
UM VENTO HIDROTÉRMICO PODE CHEGAR A UMA TEMPERATURA DE ATÉ 400° C. AAAA!!
ENTÃO, EU *PROPONHO*...
NAMOR *SUNHÉ* *QUANDO* TU VAI COLOCAR NA CABEÇA QUE *NENHUM* MEMBRO DO QUARTETO FANTÁSTICO QUER SABER DESSE TEU XAVEQUINHO FURADO?
NÃO QUE EU NÃO ME SINTA *SURKÉ* LISONJEADO...
...MAS TUA *NAMORADINHA* AÍ ATRÁS JÁ TÁ DE CARA FEIA.
ELA TEM UMA PERSONALIDADE E TANTO!

!!!P?
PERDOE-ME, MINHA CRIATURA, MAS PRECISO RECRUTAR SEU AUXÍLIO.
TÍPICO! SEMPRE SE VANGLORIANDO DO PEIXÃO QUE PEGOU.
SMASH

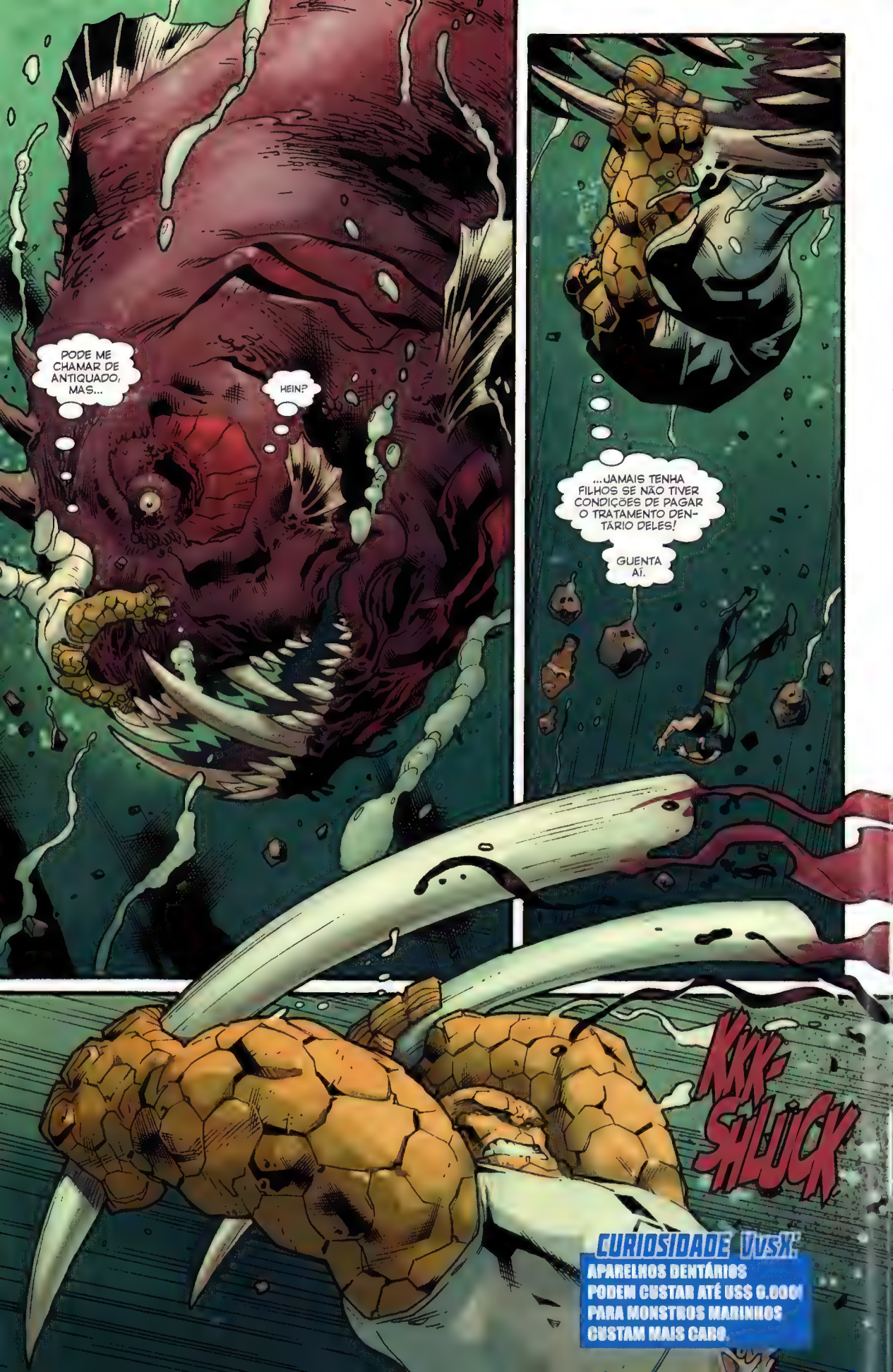
PODE ME CHAMAR DE ANTIQUADO, MAS...
HEIN?
...JAMAIS TENHA FILHOS SE NÃO TIVER CONDIÇÕES DE PAGAR O TRATAMENTO DENTÁRIO DELES!
GUENTA AÍ.
KKK-SHLUCK
CURIOSIDADE DvsX:
APARELHOS DENTÁRIOS PODEM CUSTAR ATÉ US$ 6.000! PARA MONSTROS MARINHOS CUSTAM MAIS CARO.

FWIII
AGORA, ONDE FOI QUE O VELHO ZÉ SUNGUINHA SE METEU?
UNGGG
EU DEVIA TER ACABADO COM VOCÊ ANOS ATRÁS.
CÊ NÃO CONSEGUE NEM ACABAR UM LIVRO.
ISTO NÃO TERMINOU!
BABACA.
SHUNK

SHLOOOSH
VENCEDOR:
COISA
V
POR ENQUANTO...
A PRÓXIMA VEZ QUE O NAMOR DER AS CARAS, *JURO* QUE VAI SER NUMA *TORTA DE ATUM.*

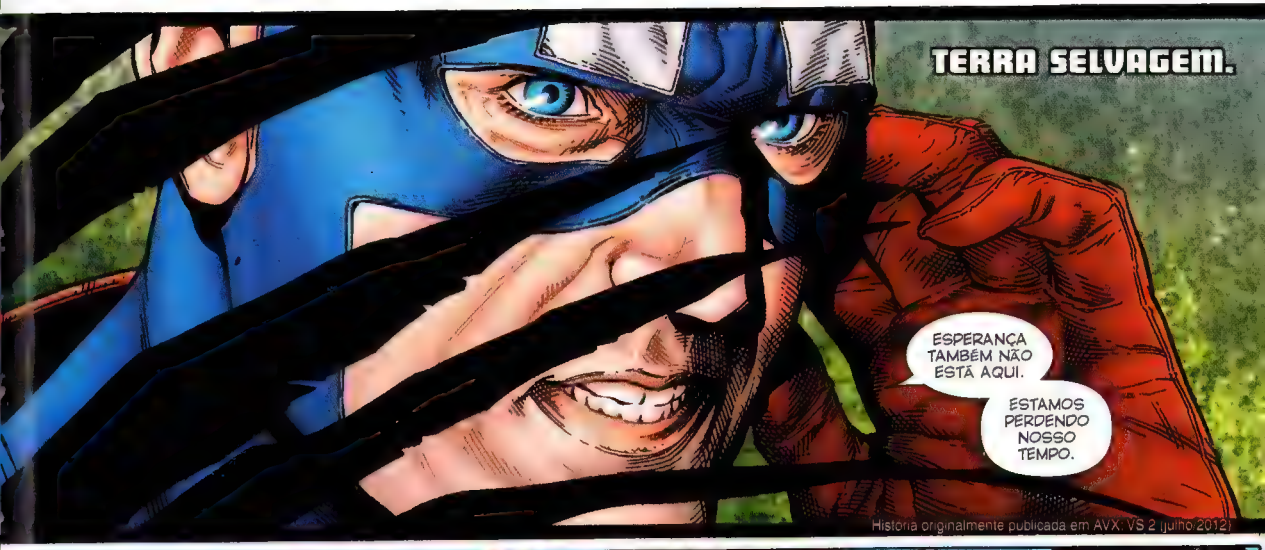

História originalmente publicada em AVX: VS 2 (julho 2012)

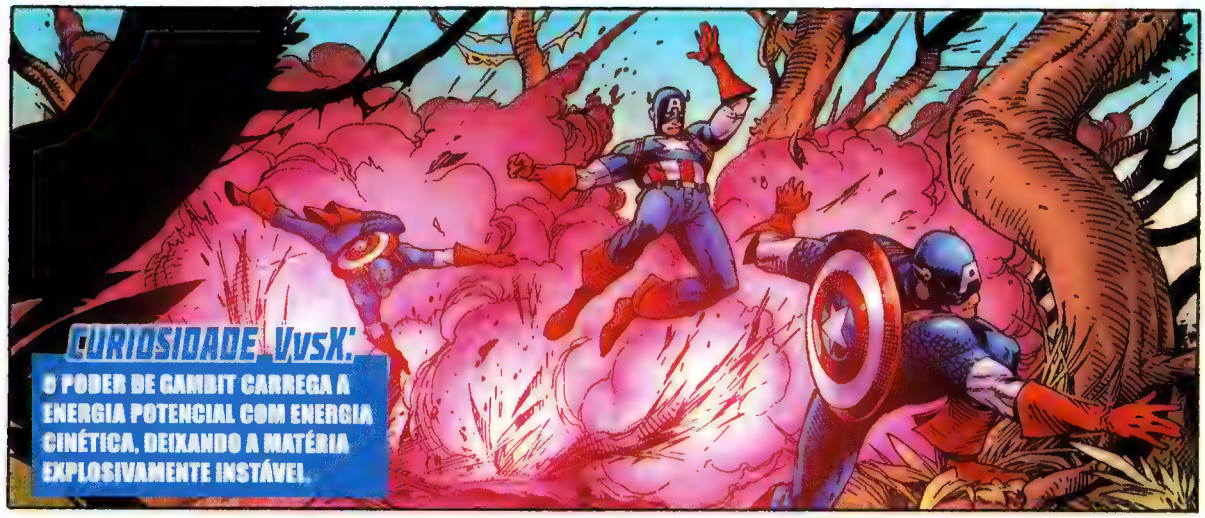
CURIOSIDADE UvsX:
O PODER DE GAMBIT CARREGA A ENERGIA POTENCIAL COM ENERGIA CINÉTICA, DEIXANDO A MATÉRIA EXPLOSIVAMENTE INSTÁVEL.

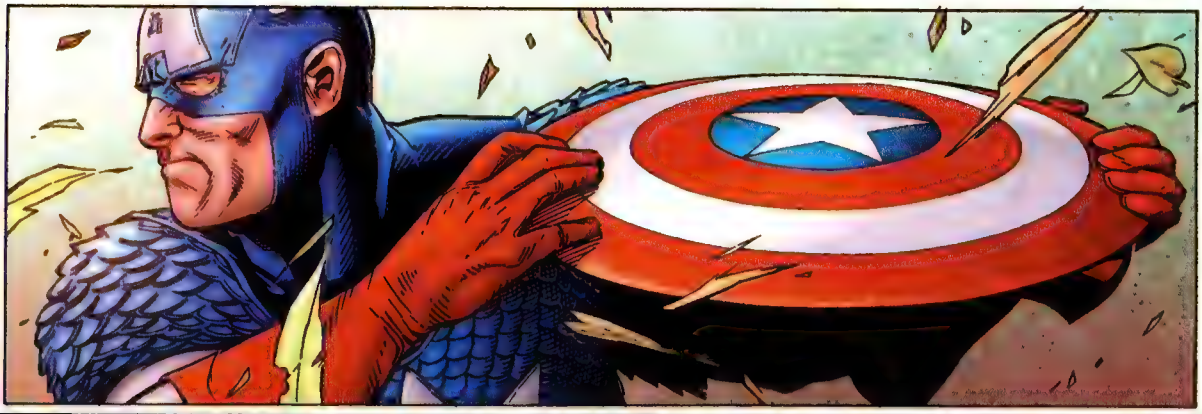

CURIOSIDADE UvsX:
O ESCUDO DO CAPITÃO É FEITO DE UMA LIGA METÁLICA SEM IGUAL DE AÇO COM VIBRANIUM.

ACHO QUE CONSEGUI...
...CHAMAR A ATENÇÃO DO VELHOTE...
...AFINAL DE CONTAS.
SUPONHO QUE QUEIRA ISTO DE VOLTA...

PEGA!
LAMENTO, TONY... TEM UMA INTERFERÊNCIA NO SINAL DO NOSSO COMUNICADOR.
VOU RESOLVER AS COISAS POR AQUI E A GENTE JÁ SE REÚNE.
CURIOSIDADE VvsX:
A LIGA METÁLICA DO ESCUDO MANTÉM SUA ESTABILIDADE MESMO COMPLETAMENTE CARREGADA.

QUANTO TEMPO AINDA TEMOS, TONY?
SUA MÃE NUNCA TE ENSINOU QUE É FEIO IGNORAR OS OUTROS?

VAMOS LÁ, GAMBIT, NÓS DOIS SABEMOS QUE SEUS PODERES NÃO FUNCIONAM EM MATÉRIA ORGÂNICA.
VOCÊ ESTÁ FICANDO LENTO, PÉPÈRE...
ESSAS ESCAMAS NÃO SÃO DE PEIXE...
CURIOSIDADE_VvsX:
A ARMADURA DO CAPITÃO NÃO É FEITA DAQUELA MESMA LIGA METÁLICA.

E CAI UMA LENDA VIVA...
&%$@!
TRUQUE BONITINHO, GAMBIT.
AGORA VOCÊ TEM *TODA* A MINHA ATENÇÃO.

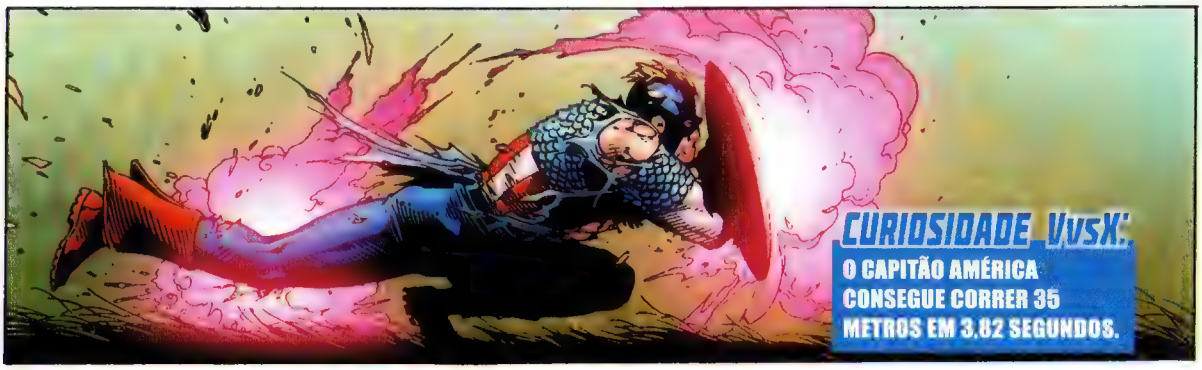

CURIOSIDADE VvsX:

O CAPITÃO AMÉRICA CONSEGUE CORRER 35 METROS EM 3,02 SEGUNDOS.

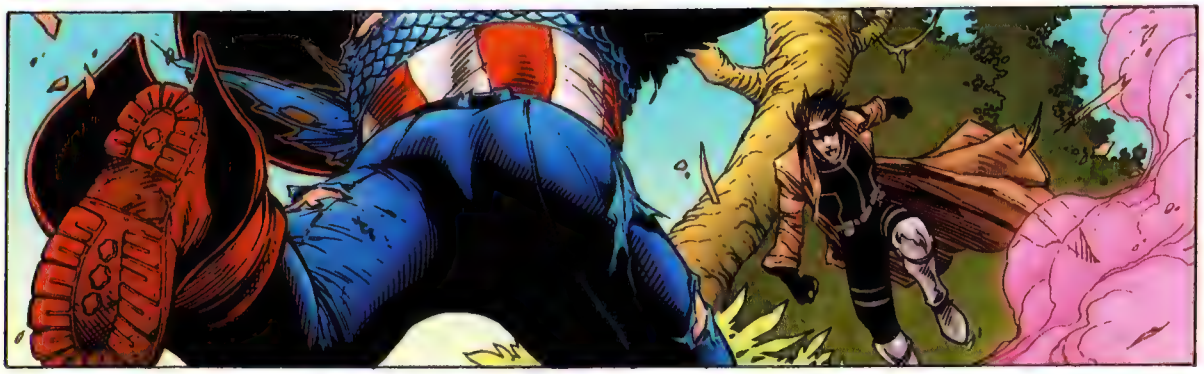

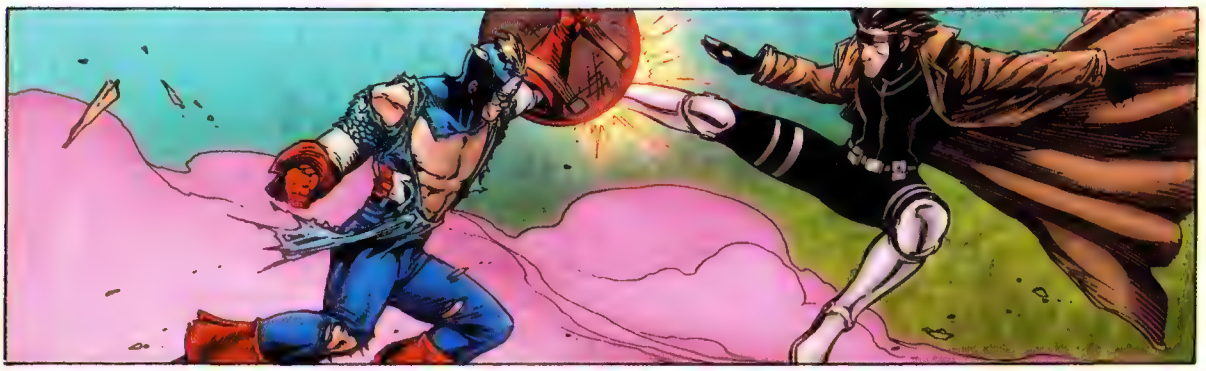

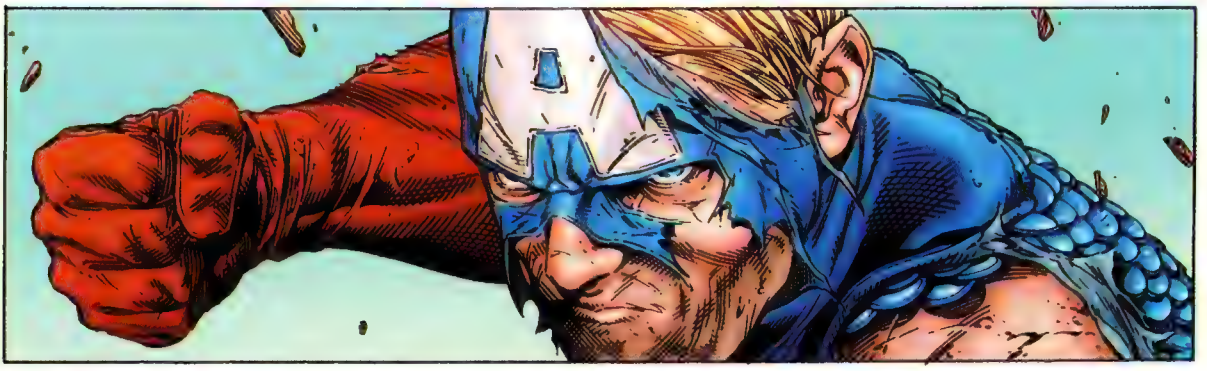

BE-
BOOP

BEM, EU VOU...
TONY, POR FAVOR, CONTATE TODAS AS OUTRAS EQUIPES E DIGA PARA ELAS RECUAREM E SE REUNIREM NA TORRE.

NOVO PLANO. NÃO PRECISAMOS MAIS PERSEGUIR A ESPERANÇA.
E SERÁ QUE ALGUÉM PODE PEGAR UM UNIFORME RESERVA NO MEU ARMÁRIO PRA MIM?
VENCEDOR:
CAPITÃO AMÉRICA

História originalmente publicada em AVX VS 2 (julho 2012)

4ª LUTA!

O HOMEM-ARANHA VS. COLOSSUS

MORENO ALTO, METÁLICO E SENSUAL.

TALVEZ SEJA A SOLUÇÃO DOS MEUS PROBLEMAS!

CURIOSIDADE VvsX:
COLOSSUS ESTÁ POSSUÍDO PELO PODER DEMONÍACO DE CYTTORAK. ISSO NÃO É NADA LEGAL.

MAS, NA BOA... ARMADURA *POR CIMA* DA PELE METÁLICA? CÊ NÃO ACHA MEIO *EXAGERADO*?
VOCÊ PRECISA *URGENTE* DE UMAS *DICAS DE MODA*.

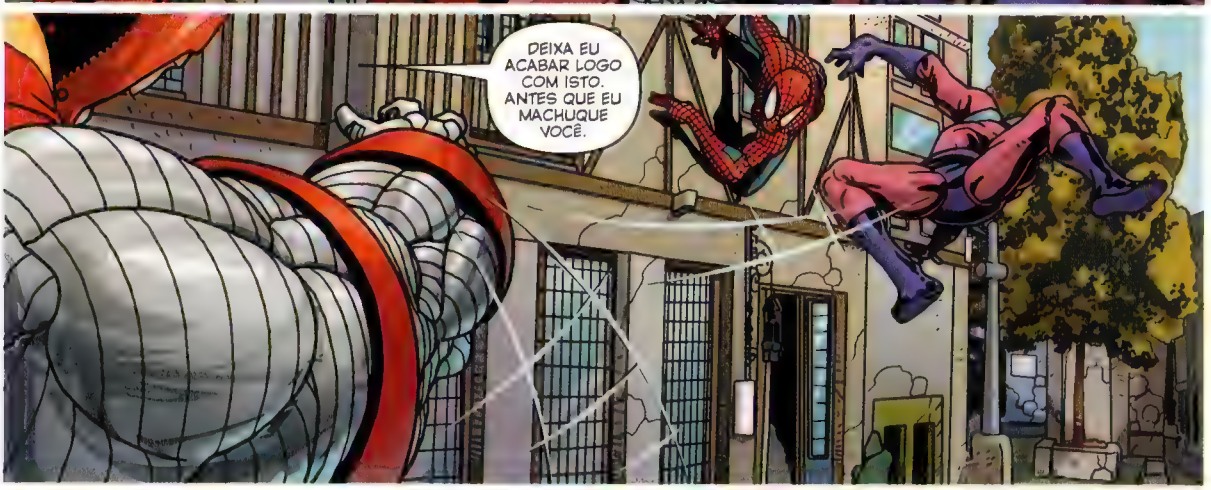
DEIXA EU ACABAR LOGO COM ISTO. ANTES QUE EU MACHUQUE VOCÊ.

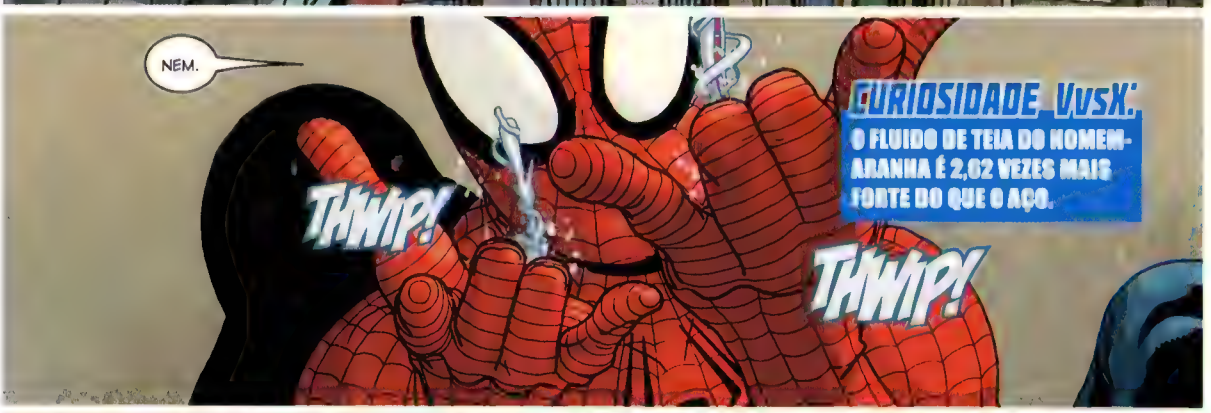
NEM.
THWIP!
THWIP!
CURIOSIDADE_VvsX:
O FLUIDO DE TEIA DO HOMEM-ARANHA É 2,62 VEZES MAIS FORTE DO QUE O AÇO.

TÁ. ENTÃO VOCÊ É O FANÁTICO AGORA.
QUER SABER COMO A GENTE FAZ?

EU TE CEGO UM POUQUINHO. VOCÊ FICA IRRITADO PORQUE NÃO CONSEGUE ME ATINGIR.

EU ME CANSO DEPOIS DE TE SOCAR POR 800 MILHÕES DE HORAS SEGUIDAS.
CURIOSIDADE_VvsX:
OS RINS DO COLOSSUS NÃO SÃO COMESTÍVEIS.

NO FIM, EU ACABO FAZENDO VOCÊ CAIR NUM MONTE DE CONCRETO ENDURECENDO, NUM POÇO SEM FUNDO OU NUM INEXPLICÁVEL TONEL DE MARSHMALLOW DERRETIDO.

DESCULPA PELOS SPOILERS.

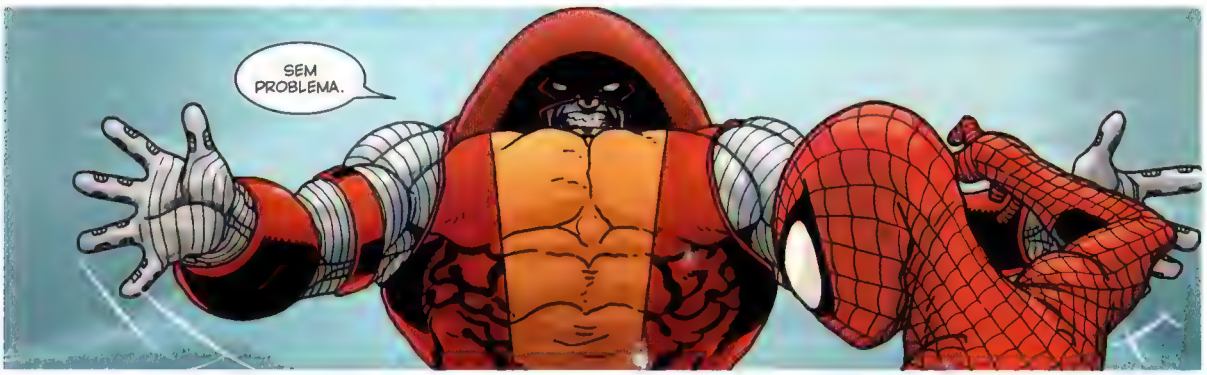
SEM PROBLEMA.

CURIOSIDADE_VvsX:

A LATVÉRIA VAI SOFRER COM ESCASSEZ DE VIDRO DURANTE UM MÊS POR CONTA DESTE GOLPE.

KRRRK!
KRRRK!
TÁ LEGAL, EU ADMITO...
ESSE ARREMESSO É ESPECIAL.
AGORA VAMOS...
Ô, DROGA.

PERAÍ! TEMPO! VOCÊ TROUXE ASSECLAS? NÃO É JUSTO!

NÃO FOI O QUE ME PROMETERAM!
CURIOSIDADE -VvsX:
OS DESTINOBÔS EXPLODEM COM FORÇA EQUIVALENTE A UMA GRANADA DE MÃO M67. É UMA FALHA DO PROJETO.

UMA LUTA CLÁSSICA DE HOMEM-ARANHA VERSUS FANÁTICO!

FOI PRA ISSO QUE ESTE ESCALADOR DE PAREDES SE OFERECEU!

HORA DE FAZER UM TELEFONEMA MALCRIADO PRO MEU AGENTE.

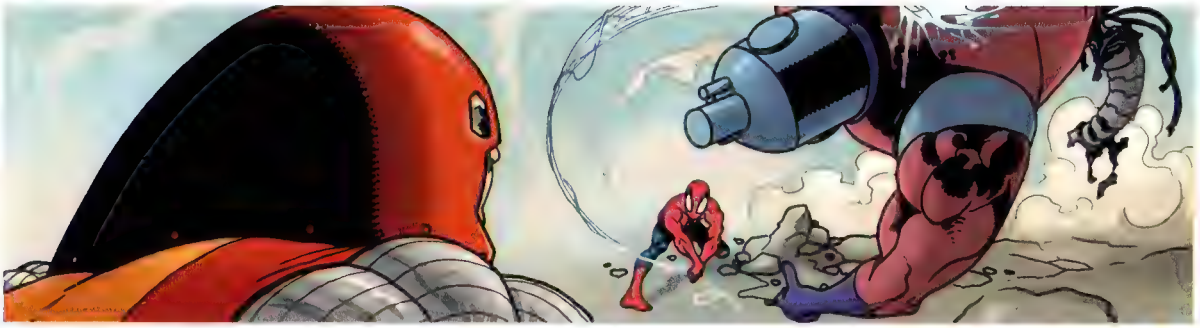

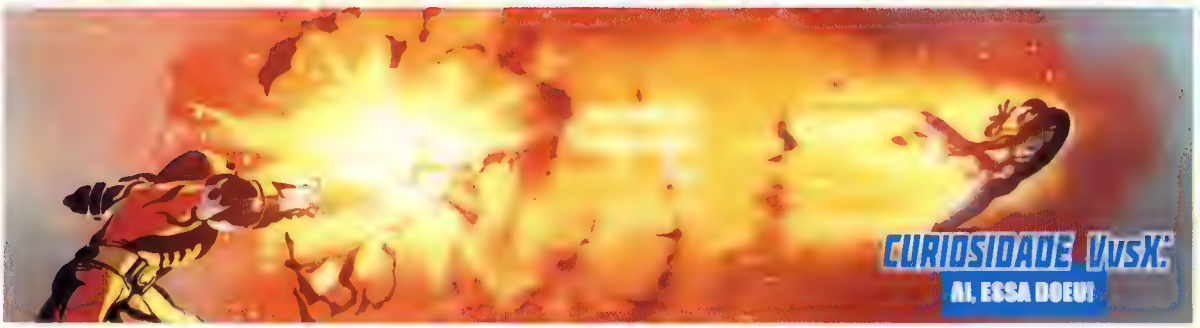
CURIOSIDADE VvsX:
AI, ESSA DOEU!

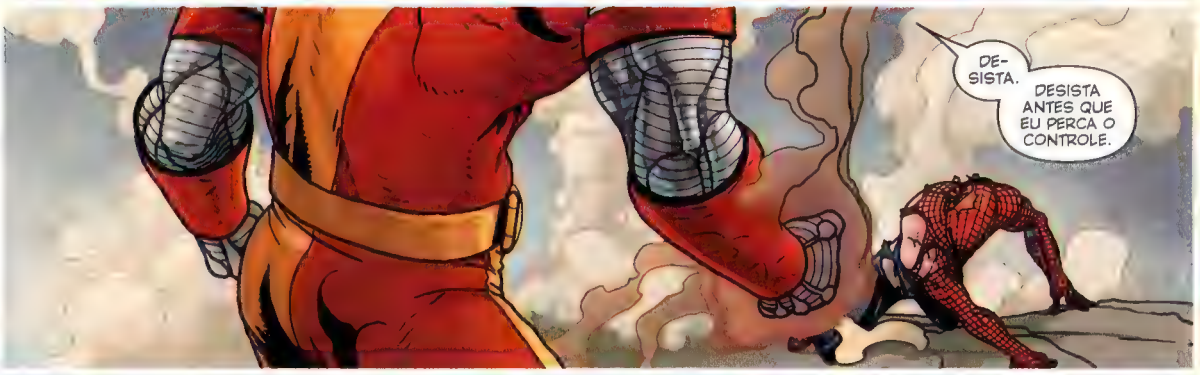
DE-
SISTA.
DESISTA ANTES QUE EU PERCA O CONTROLE.

DESISTA ANTES QUE EU TE MATE.
HEH. SEM CHANCE.
ESSA É OUTRA COISA DAS LUTAS ENTRE HOMEM-ARANHA E FANÁTICO. VOCÊ É ***IRREFREÁVEL?*** BOM, ADIVINHA SÓ!

ISSO SIGNIFICA QUE *EU* TAMBÉM TENHO QUE SER IRREFREÁVEL.
CURIOSIDADE-WISE
COM GRANDES PODERES VÊM GRANDES RESPONSABILIDADES, CARO MARVETE.

E NÃO TEM NADA QUE VOCÊ NEM NINGUÉM POSSA FAZER PRA MUDAR IS--
ESPE-RANÇA NÃO ESTÁ AQUI. VAMOS.

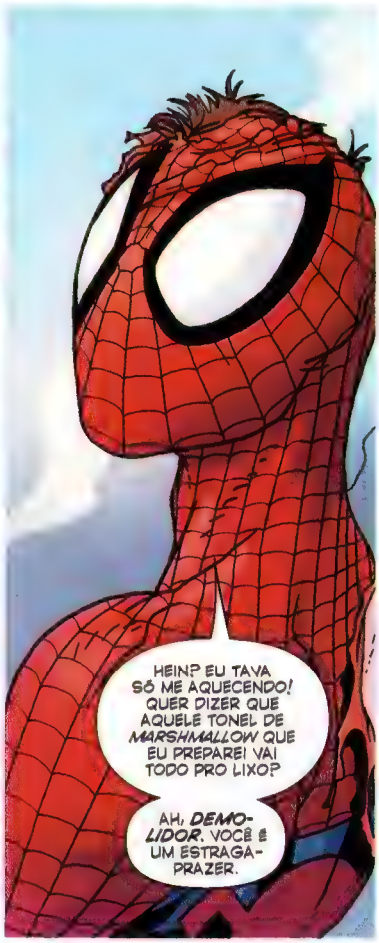
HEIN? EU TAVA SÓ ME AQUECENDO! QUER DIZER QUE AQUELE TONEL DE *MARSHMALLOW* QUE EU PREPAREI VAI TODO PRO LIXO?
AH, *DEMO-LIDOR*. VOCÊ É UM ESTRAGA-PRAZER.

ACHEI QUE EU IA ACABAR COMO O ESPETACULAR PURÊ-ARANHA.
VENCEDOR:
COLOSSUS

História originalmente publicada em AVX: VS 3 (agosto/2012)

PARA SALVAR O MUNDO, ACEITEI O *PODER DE CYTTORAK*.
5ª LUTA!
COLOSSUS

ISSO CUSTOU MINHA ALMA.
VS.

ORA, OLHA SÓ. E NEM É MEU ANIVERSÁRIO!
COISA

HORA DA NANINHA.

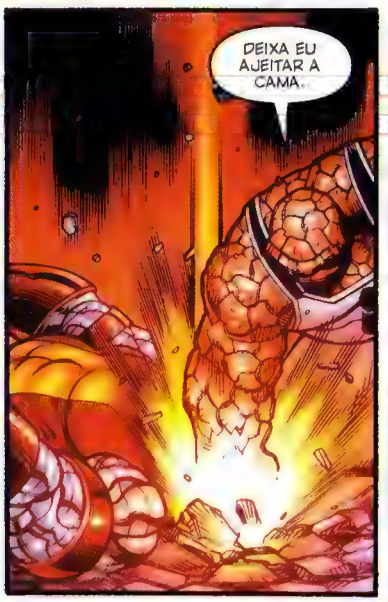
DEIXA EU AJEITAR A CAMA.

AFOFAR O TRAVESSEIRO.

AH, CÊ SÓ PODE TÁ BRINCANDO.

NÃO TE ENSINARAM QUANDO É MELHOR *FICAR NO CHÃO* LÁ NA RÚSSIA?

NYET!
HÃ? OH.
EU QUERIA QUE TIVESSE UM FIM.
MAS O PODER DENTRO DE MIM SENTE FOME.
AGORA É VOCÊ QUEM DEVERIA FICAR NO CHÃO.
...
QUERIA QUE FOSSE DE OUTRO JEITO...
REPETE COMIGO, BAFO DE VODCA...
"TÁ NA HORA DO PAU!"

NUNCA TENTEI ISTO ANTES...

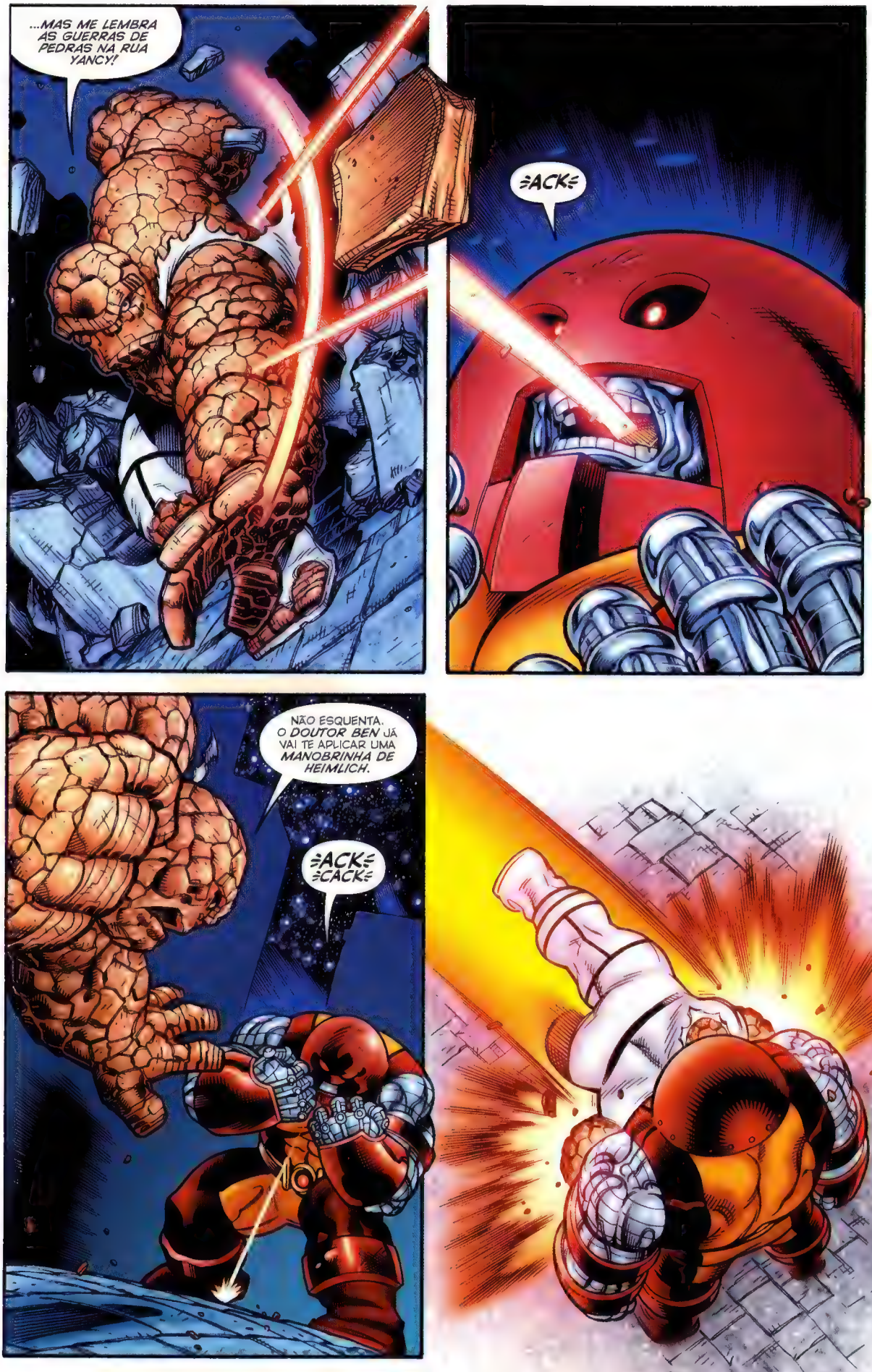
...MAS ME LEMBRA AS GUERRAS DE PEDRAS NA RUA YANCY!
=ACK=
NÃO ESQUENTA. O DOUTOR BEN JÁ VAI TE APLICAR UMA MANOBRINHA DE HEIMLICH.
=ACK= =CACK=

MAS QUE
CURIOSIDADE VvsX:
A LUA TEM CERCA DE 1/6 DA GRAVIDADE DA TERRA.
CURIOSIDADE VvsX:
SE VOCÊ PESASSE 90 QUILOS NA TERRA, SEU PESO NA LUA SERIA DE APENAS 15 QUILOS.
SITUAÇÃO
REVOLTAN--->E

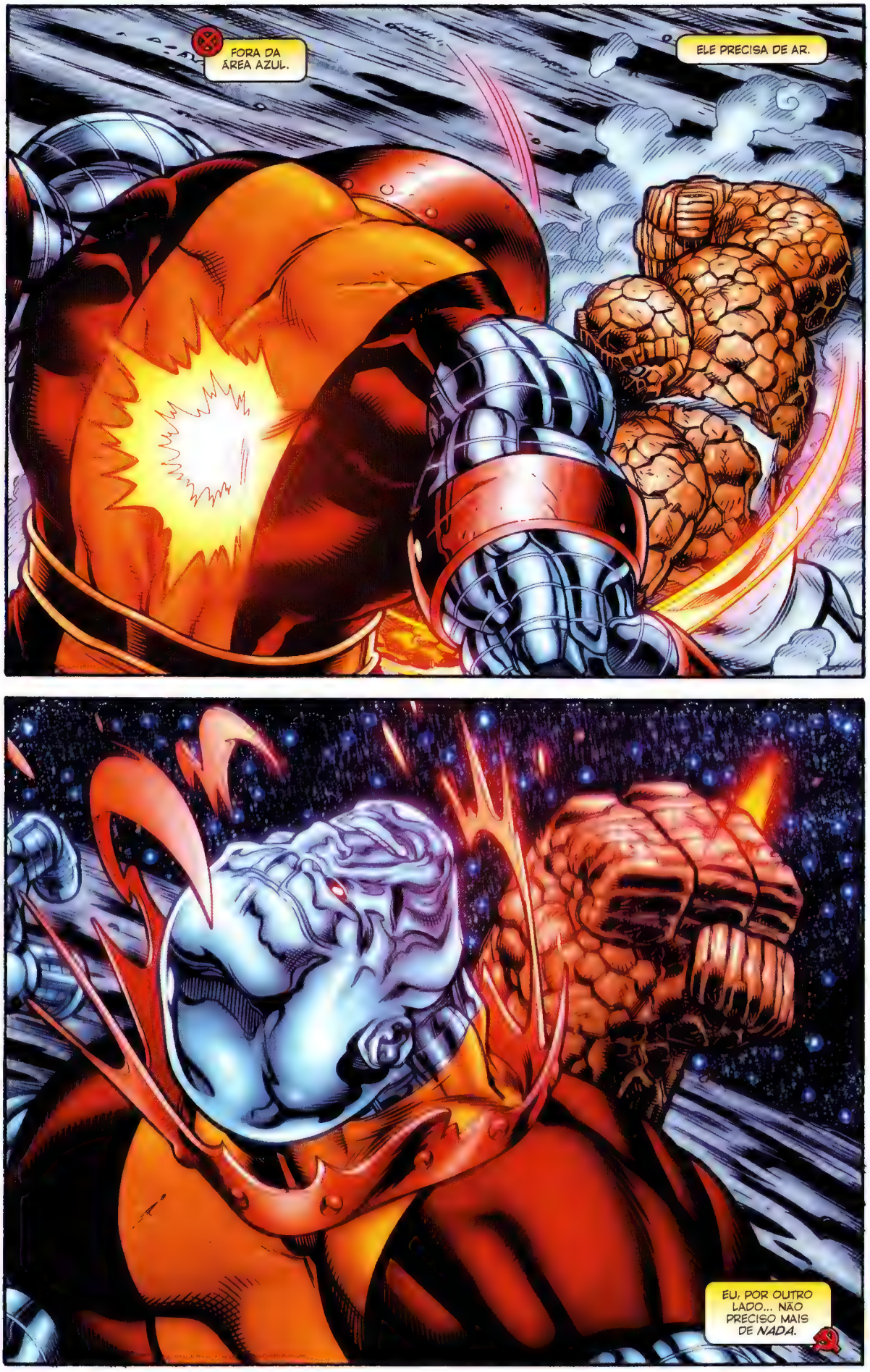
FORA DA ÁREA AZUL.
ELE PRECISA DE AR.
EU, POR OUTRO LADO... NÃO PRECISO MAIS DE *NADA*.

SOU IRREFREÁVEL.

VENCEDOR:

COLOSSUS

EU VENCI.

MAS AO ME TORNAR UM MONSTRO APENAS PARA DERROTAR OUTRO...

...POR QUE ME SINTO COMO SE TIVESSE PERDIDO?

FIM.

História originalmente publicada em AVX: VS 3 (agosto 2012)

КУДА ЕЁ ЧЕРТ ВЗЯЛ...
ЗА ТОБОЙ.
AAH!
ACHA QUE ISTO É UM JOGO?!
ISTO NÃO É UM JOGO!
UHN!
É TUDO UM JOGO. UMA GRANDE PIADA.
EU VI.
A FÊNIX ESTÁ AQUI. ESTÁ AMEAÇANDO EXTIGUIR TODA VIDA NA TERRA.
NÃO ME IMPORTA O QUE VOCÊ VIU, ISTO ACABOU.
TEM CERTEZA?

VMMMM
ЧТО?
БОЖЕ МОЙ...
...ТЕ МАТАР RASGAR VOCÊ EM PEDAÇOS..
CURIOSIDADE VvsX:
DEMÔNIOS SÃO REAIS!
ESTÁ PRESTES A SE IMPORTAR MUITO COM O QUE EU VI, ASSASSINA.
PAF!
DESFRUTE SEU TEMPO NO LIMBO.
SNAG!
UT!
WAAA!
VP!

CURIOSIDADE WvsK
AS PLATAFORMAS DE TELEPORTE DA MAGIA A ENVIAM DA TERRA ATÉ UMA DIMENSÃO MÍSTICA CONHECIDA COMO LIMBO!
LEVE A GENTE DE VOLTA AGORA!
NÃO.
UHN!
ACHA QUE EU NÃO SEI QUEM VOCÊ É, ROMANOVA? EU SEI.
Я ЗНАЮ, ИНОГДА WOLVERINE РАССКАЗЫВАЛ НАМ ИСТОРИИ КОГДА ОН БЫЛ ПЬЯНЫЙ.
ОН НАМ РАССКАЗЫВАЛ О ТЕБЕ И О ВСЕХ КОГО ТЫ УБИЛА.
AQUI É O SEU LUGAR.
HRRR...
SSSS...
EU SEI, PORQUE TAMBÉM É O MEU LUGAR.
ПРОЩАЙ, "VIÚVA-NEGRA".
KA-BLAM!

CURIOSIDADE WISK:
O FERRÃO NÃO É A ÚNICA ARMA DA VIÚVA!
NYAAA!
HURK!
BLAM! BLAM! BLAM!
HKK!
BLAM! BLAM!
O QUE ESTÁ FAZENDO?!
ЭТИ ИСТОРИИ КОТОРЫЕ WOLVERINE ТЕБЕ РАССКАЗАЛ? ЭТО ВСЁ ПРАВДА.
JÁ ESTIVE NO INFERNO ANTES, GAROTINHA.
ELE SE CHAMAVA SALA VERMELHA.
И Я УБИЛА ВСЕХ КТО МЕНЯ ТУДА ПОСАДИЛ.

CURIOSIDADE MUSICAL
MAGIA É UMA FEITICEIRA DEMONÍACA!
<SINOTH CHUTH-->
НЕТ. SEM MAGIA.
Ты хотела играть?
UHN!
KRACK!
WHAM!
ENTÃO!
VAMOS!
CHOK!
JOGAR!
CRUNCH!

MIL... MIL DEMÔNIOS VINDO... PEGAR VOCÊ...
Не могу их всех убить...
ACHA QUE NÃO ESTOU PRONTA PARA MORRER PELO QUE ACREDITO?

PENSE DE NOVO.
A QUESTÃO É: E VOCÊ, ESTÁ? ESTÁ PRONTA PARA MORRER, ILLYANA RASPUTIN?

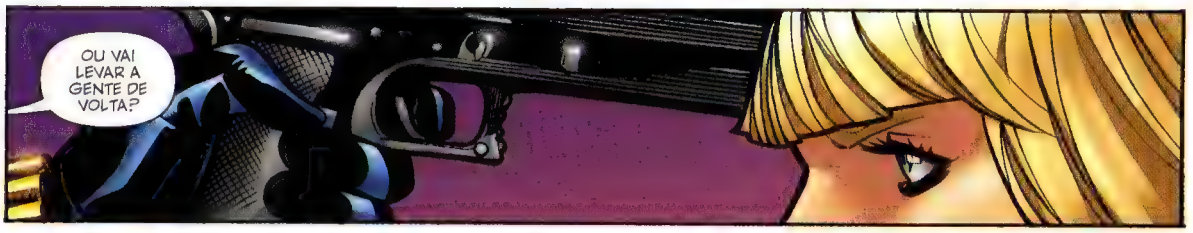
OU VAI LEVAR A GENTE DE VOLTA?

умница.
VMMM!

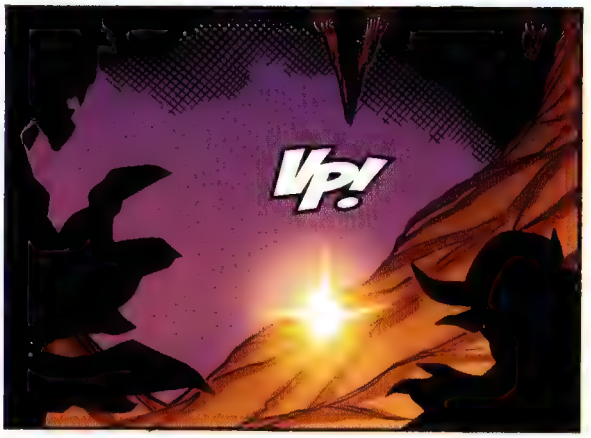
VP!

HNN... HK...
ИЗ ВСТАВАЙ, ДЕВОЧКА.
С ТОБОЙ ЗАКОНЧЕНО.
QUEM É O PRÓXIMO?
ACHA QUE OSSOS QUEBRADOS... E CARNE DESPEDAÇADA... SÃO A PIOR COISA QUE JÁ ME ACONTECEU?
MINHA *ALMA* FOI ARRANCADA DO MEU CORPO.
EU FIZ UMA *ARMA* COM ELA.

CURIOSIDADE WOLVERINE

A ESPADA DE MAGIA É UMA MANIFESTAÇÃO DE SUA FORÇA VITAL E É LETAL PARA SERES MÁGICOS, MAS É CONHECIDA POR LEVAR ENTIDADES NÃO MÁGICAS À INCONSCIÊNCIA.

EU TE DISSE QUE TINHA DE SER ASSIM. TINHA DE SER UM JOGO.
PORQUE, SE NÃO FOSSE, VOCÊ ESTARIA MORTA.
VENCEDORA:
MAGIA
...HNN...
FÊNIX, ЧТО--?
"ЧТО СЛУЧИЛОСЬ?"

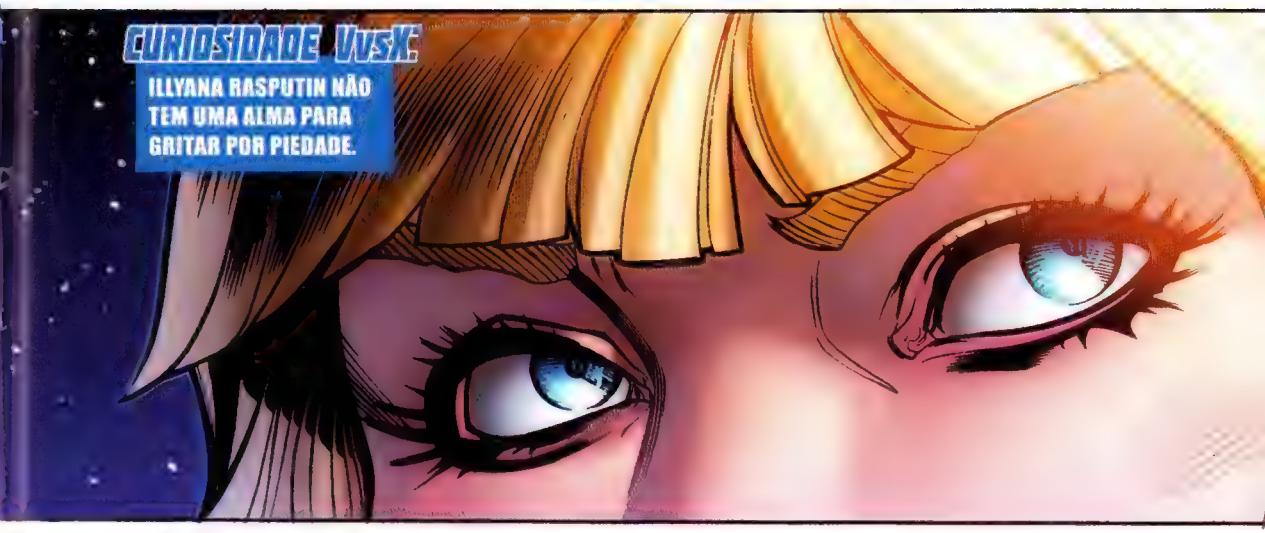
CURIOSIDADE VvsX:
ILLYANA RASPUTIN NÃO TEM UMA ALMA PARA GRITAR POR PIEDADE.

Historia originalmente publicada em AVX VS 4 (setembro 2012)

TWNK
AGORA, TEMOS PODER PARA TRAZER PAZ AO MUNDO...
...E ELES NÃO CONFIAM EM NÓS.
O ESTILO DELA... USANDO OS POMBOS COMO CAMUFLAGEM...
ME LEMBRA ALGUÉM.
SKRAK
ELA TAMBÉM FOI TREINADA PELO TENTÁCULO.
CURIOSIDADE_VvsX:
PSYLOCKE NÃO É APENAS UMA PODEROSA TELEPATA, ELA FOI UMA DAS PRINCIPAIS ASSASSINAS DO TENTÁCULO.

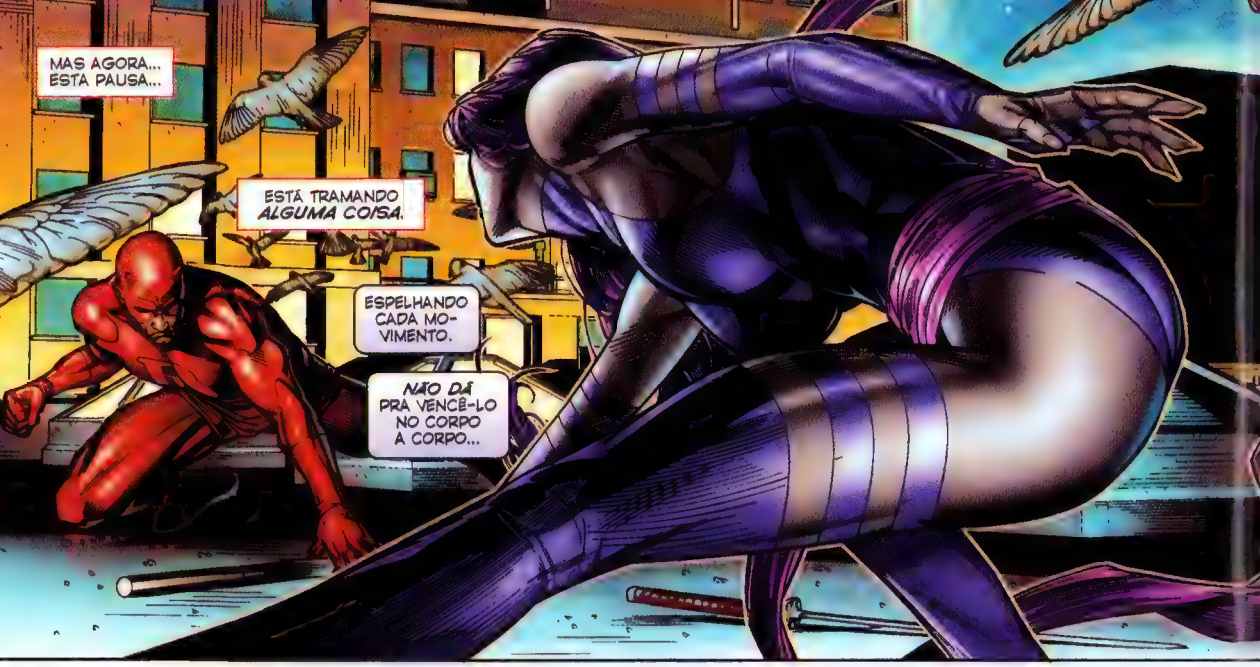
MAS AGORA... ESTA PAUSA...
ESTÁ TRAMANDO *ALGUMA COISA.*
ESPELHANDO CADA MOVIMENTO.
NÃO DÁ PRA VENCÊ-LO NO CORPO A CORPO...

TENTEMOS MENTE A MENTE...
...ENTRE...

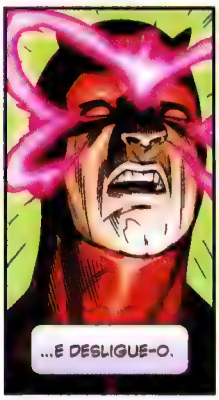
...E DESLIGUE-O.

NÃO!
SOBRECARREGANDO... RETROALIMENTAÇÃO...
ESTA É A RESPOSTA...
ELA É *TELEPATA.*

E ACABOU DE EXPERIMENTAR A SENSAÇÃO DE TER MEUS SUPERSENTIDOS PELA PRIMEIRA VEZ...

...DÓI.
...TONTA... MINHA CABEÇA...
ENXAQUECA PRA VIDA TODA.
KRSSH

O CORAÇÃO DELA... BATENDO FORTE.
NÃO É UMA BRIGA CASUAL...
ELA ESTÁ *BRAVA*... IMAGINANDO ALGUM RESSENTIMENTO PESSOAL.
SKROK
ATACARAM UNILATERALMENTE NOSSO LAR.

NÃO COMETEMOS CRIME NENHUM.
MAS TEMOS PODER PARA ENFRENTAR ESSES *VALENTÕES*.

FAZER COM QUE SE ARREPENDAM DE SUA INTROMISSÃO.

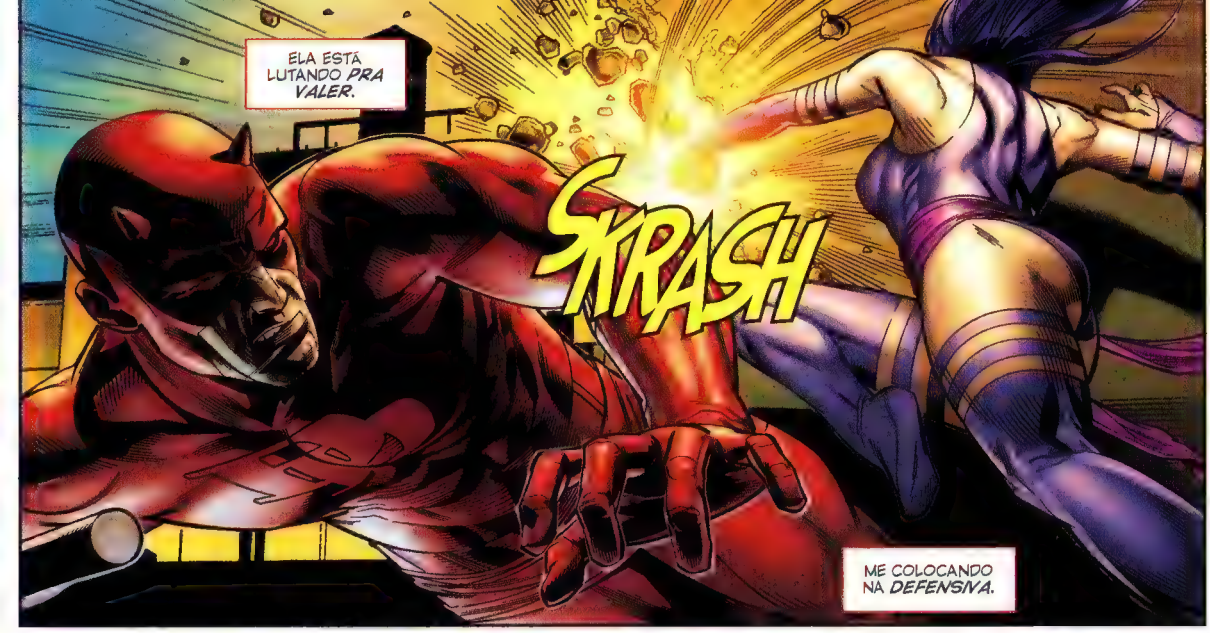
ELA ESTÁ LUTANDO *PRA VALER.*
SKRASH
ME COLOCANDO NA *DEFENSIVA.*

MUDE ISSO.
KLAPP

CERTO.

AGORA *NÓS DOIS* SABEMOS COM O QUE ESTAMOS LIDANDO.

CAÇANDO COMO UMA NINJA.

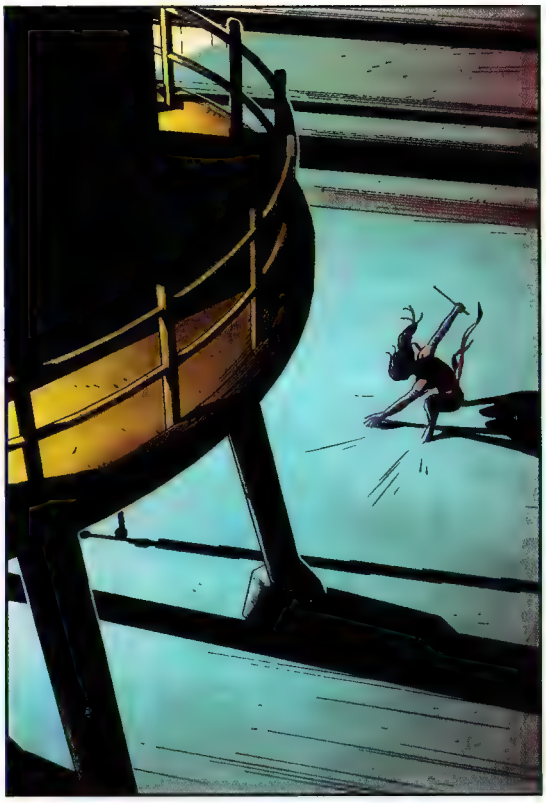

NÃO TEM MOTIVO PARA ESPERAR...

...EU TAMBÉM NÃO.
KLUDD

ELA SE VIROU...
...MOVIMENTO ERRADO...

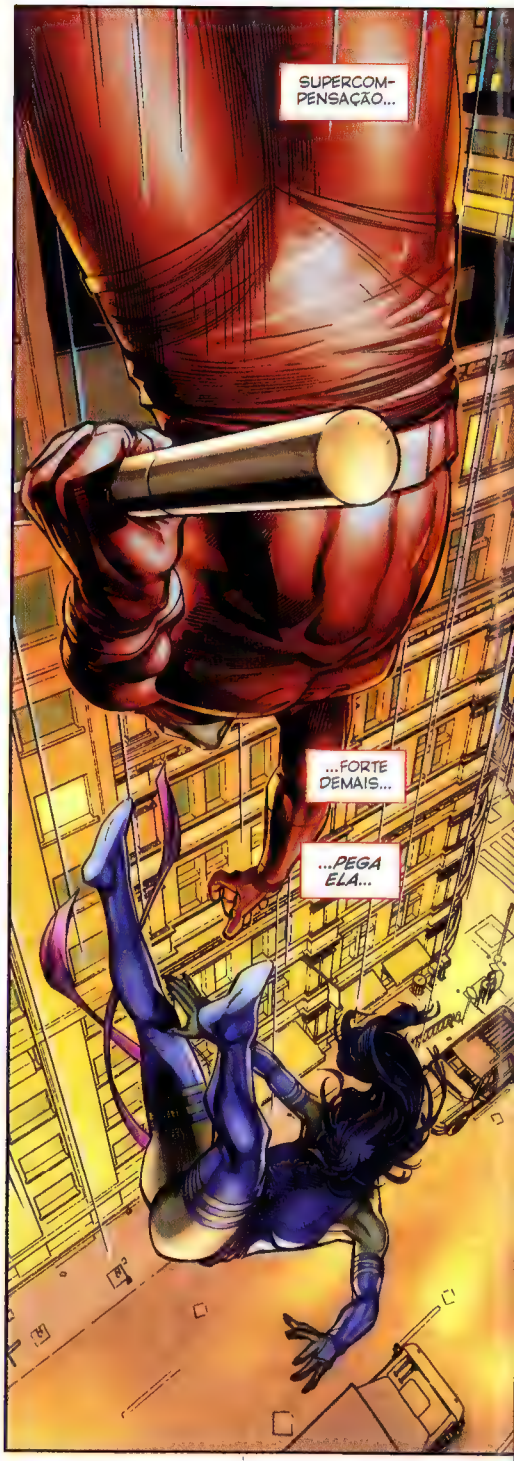
SUPERCOM-PENSAÇÃO...
...FORTE DEMAIS...
...PEGA ELA...

SUPERCONFIANTE.
FACILMENTE ATRAÍDO PARA CAMPO ABERTO.
FICANDO *VULNERÁVEL.*
ODEIO PUNIR UM HOMEM POR FAZER A COISA CERTA...
MAS LÁ VAMOS NÓS.
UUF--!

VOCÊ ESTÁ *BRAVA*.
O QUE FOI QUE ME ENTREGOU?
VOCÊ SE SENTE *PERSEGUIDA*... TALVEZ ESTEJA CERTA.
COM TODO AQUELE PODER, ACHO QUE VEREMOS O QUANTO VOCÊS, X-MEN, FAZEM AS COISAS DIFERENTE.
SE ESTA EMBOSCADA FOR UM INDÍCIO...
CURIOSIDADE Vs X:
A ADAGA PSÍQUICA DE PSYLOCKE PODE CAUSAR UM COLAPSO NEUROLÓGICO, COLOCANDO O OPONENTE PARA DORMIR POR DIAS.

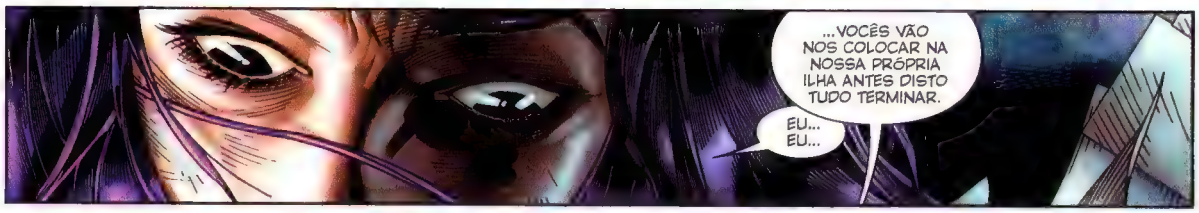
...VOCÊS VÃO NOS COLOCAR NA NOSSA PRÓPRIA ILHA ANTES DISTO TUDO TERMINAR.
EU... EU...

TEM *MUITO* EM QUE PENSAR, APARENTEMENTE.
SMACK

ANTES DE LEVANTAR DAÍ E VIR ATRÁS DE MIM, TALVEZ QUEIRA SE FAZER *UMA* PERGUNTA...

O QUE VOCÊ RE-ALMENTE QUER?
VEREDICTO:
EMPATE

História originalmente publicada em AVX: VS 4 (setembro/2012)

MAS THOR JÁ SENTIU CALOR ANTES. AS SERPENTES DE MUSPELHEIM, TERRA DOS DEMÔNIOS DE FOGO.
ELE JÁ SENTIU FRIO. A FÚRIA GÉLIDA DOS GIGANTES DE JOTUNHEIM.
O QUE ELE JAMAIS SENTIU FOI MEDO DIANTE DE UMA OPONENTE TÃO FRÁGIL.

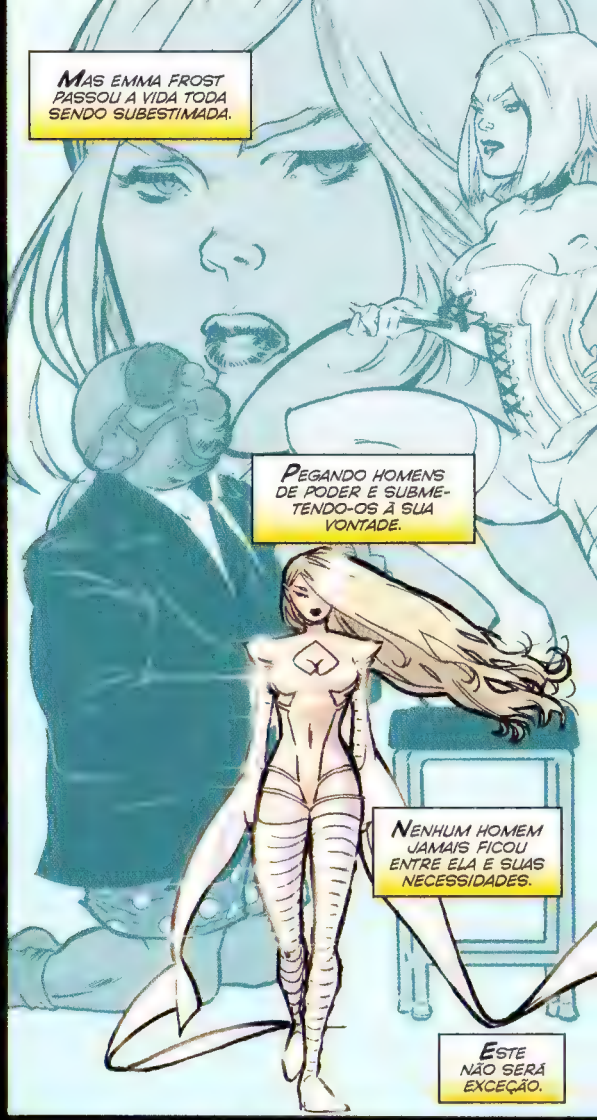
MAS EMMA FROST PASSOU A VIDA TODA SENDO SUBESTIMADA.
PEGANDO HOMENS DE PODER E SUBMETENDO-OS À SUA VONTADE.
NENHUM HOMEM JAMAIS FICOU ENTRE ELA E SUAS NECESSIDADES.
ESTE NÃO SERÁ EXCEÇÃO.

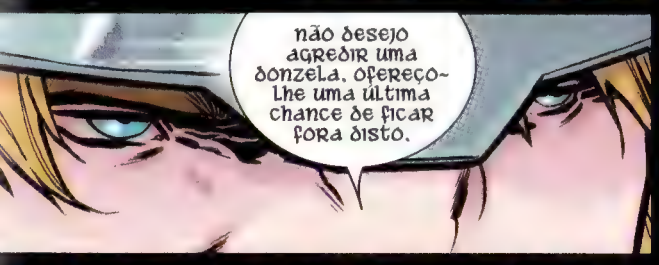
não desejo agredir uma donzela. ofereço-lhe uma última chance de ficar fora disto.

VOCÊ SE DIRIGIRÁ A MIM COMO VOSSA MAJESTADE.
E, ANTES DO DIA TERMINAR, VAI SE AJOELHAR DIANTE DE MIM.

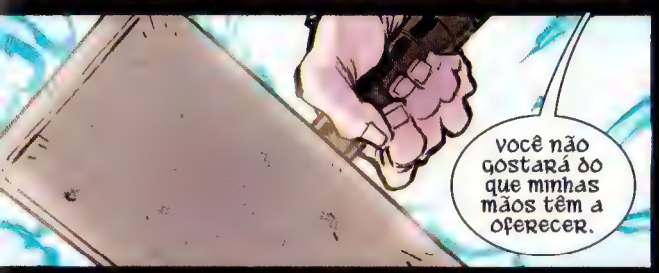
você não gostará do que minhas mãos têm a oferecer.

QUANDO TUDO QUE UM HOMEM TEM É UM MARTELO, TODO O RESTO SE PARECE COM UM PREGO.

não sou um mero homem...

NÃO. É UM CACHORRO FALANTE DE PELO LOIRO E BRILHANTE...

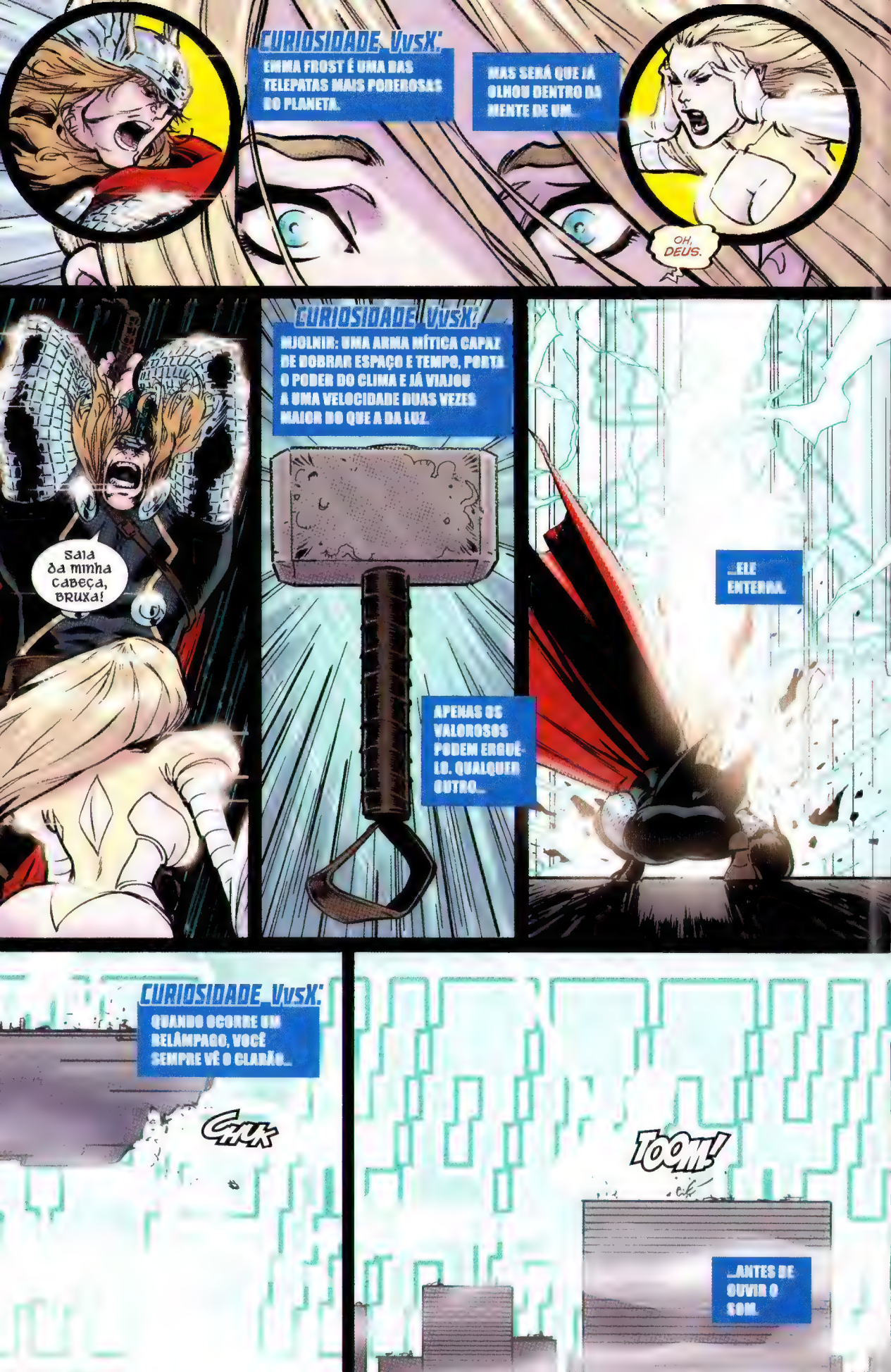

CURIOSIDADE VvsX:
EMMA FROST É UMA DAS TELEPATAS MAIS PODEROSAS DO PLANETA.
MAS SERÁ QUE JÁ OLHOU DENTRO DA MENTE DE UM...
OH, DEUS.
Saia da minha cabeça, bruxa!
CURIOSIDADE VvsX:
MJOLNIR: UMA ARMA MÍTICA CAPAZ DE DOBRAR ESPAÇO E TEMPO, PORTA O PODER DO CLIMA E JÁ VIAJOU A UMA VELOCIDADE DUAS VEZES MAIOR DO QUE A DA LUZ.
APENAS OS VALOROSOS PODEM ERGUÊ-LO. QUALQUER OUTRO...
...ELE ENTERRA.
CURIOSIDADE VvsX:
QUANDO OCORRE UM RELÂMPAGO, VOCÊ SEMPRE VÊ O CLARÃO...
CHUK
TOOM!
...ANTES DE OUVIR O SOM.

KOOOM!
THUMP
THUMP
eu a avisei, jovem dama.
não sou um mero homem.
ÉNNNPHÉ

CURIOSIDADE
NA FORMA DE DIAMANTE, O CORPO DE EMMA É VIRTUALMENTE INCANSÁVEL.
ELA NÃO PRECISA DE COMIDA OU ÁGUA. FICA IMUNE À DOR, TANTO FÍSICA QUANTO EMOCIONAL.
JUNTE ISSO AO PODER DA FÊNIX, E ATÉ MESMO UM DEUS DEVE TOMAR CUIDADO.
KA-KRACK!
EU DEVIA TER ADIVINHADO QUE UM RAPAZ COM OS LONGOS CACHOS BEM-CUIDADOS COMO OS DE UMA GAROTA BATERIA COMO UMA.
DIGA-ME, JÁ DESEJOU TER UMA MULHER QUE TE DEIXASSE DE QUATRO E TE COLOCASSE NO CABRESTO?
TUDO BEM, EU MANTENHO EM SEGREDO.
ATÉ MESMO UM DEUS PODE FAZER BOM USO DE UMAS CHICOTADAS DE VEZ EM QUANDO.
TENHO ROUPAS TÃO BONITAS PRA VOCÊ VESTIR--
SMACK!

CURIOSIDADE VvsX:

TUDO QUE SOBE...

não se deve zombar dos deuses.

CURIOSIDADE VvsX:

...UMA HORA TEM DE DESCER.

ESTA FORÇA DENTRO DE MIM...
...NÃO É DERROTADA TÃO FACILMENTE.

ESTA FORÇA DENTRO DE MIM...
...TEM SABOR DE FOGO.
HOMEM? DEUS?
VENCEDORA.
PENA, EU ESPERAVA ALGO UM POUCO MAIS... TROVEJANTE.
Emma Frost

História originalmente publicada em AVX: VS 5 (outubro 2012)

MONTE WUNDAGORE.
ELE TEM ALGUM TIPO DE CAMUFLAGEM PSÍQUICA. SUA MENTE É INVISÍVEL PARA MIM.
MANTENHA-SE EM SEGURANÇA, PSYLOCKE, FIQUE ESCONDIDA. E NÃO TENHA MEDO DE SAIR DAÍ SE FOR PRECISO...
AH.
BUU.
POR FAVOR, WARREN. COLOCO MINHAS HABILIDADES CONTRA AS DE BARTON EM QUALQUER DIA.
TSC.
LÁ VAMOS NÓS.

CURIOSIDADE VvsX:
ESSAS PENAS SÃO AFIADÍSSIMAS.
CURIOSIDADE VvsX:
A ALJAVA DO GAVIÃO ARQUEIRO CONTÉM MUITAS FLECHAS IMPROVÁVEIS E IMPRATICÁVEIS E ALGUMAS FLECHAS NORMAIS NA MAIORIA DAS VEZES!
CURIOSIDADE VvsX:
ESTAS CURIOSIDADES FORAM EXAUSTIVAMENTE PESQUISADAS POR UMA EXCELENTE EQUIPE DE 70 UNIVERSITÁRIOS NÃO PAGOS.

DEVIA TER IDO EMBORA COM A SUA EQUIPE.
E PERDER TODA ESTA DIVERSÃO?
NEM A PAU.

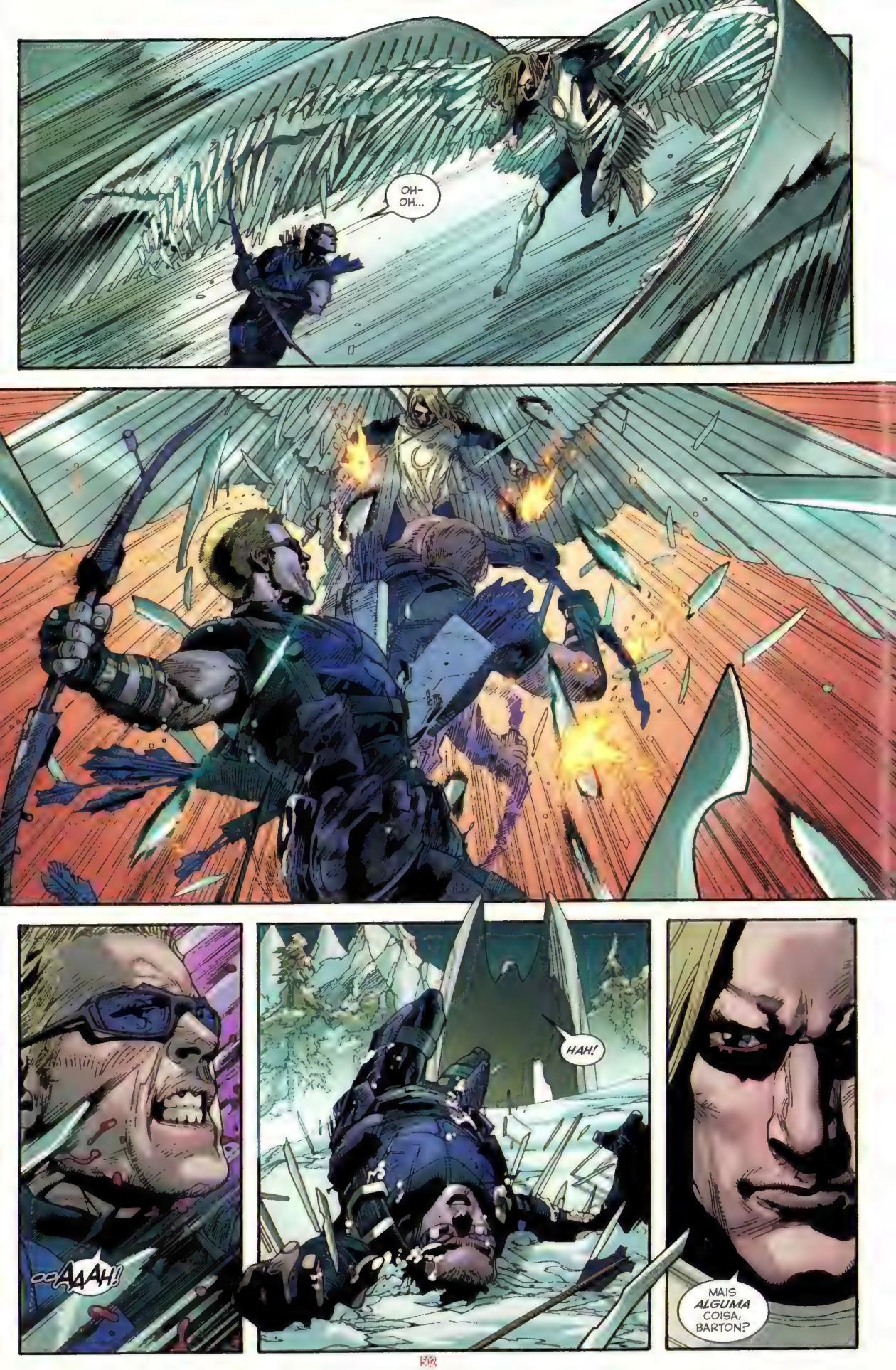
OH-
OH...
HAH!
MAIS
ALGUMA
COISA,
BARTON?

CALA A BOCA, RI-QUINHO.
BARTON...
CALA A BOCA.
GRRAAAHH!

DESCE AQUI!

COM PRAZER.
UUUFF
PPHHUUT--
AAHH!
GGTCCHHUUH!

ANJO...

QUEM É SUA AMIGA? QUE GATINHA.

VOE PRA LONGE DAQUI. AGORA.
OU A GATINHA NÃO VAI MAIS PODER USAR *CHAPÉU*.

ELA É UMA *NINJA* TELEPATA.
E PODE *TRESPASSAR* VOCÊ NA VELOCIDADE DE UM *PENSAMENTO*.

BOM, *NO MOMENTO*, ELA NÃO ESTÁ A NEM 90 METROS DE DISTÂNCIA.
ISTO AQUI VAI ATRAVESSAR A TESTA DELA EM MENOS DE UM *SEGUNDO*.
QUER DESCOBRIR QUEM PENSA MAIS RÁPIDO?

...
VOU ME RETIRAR.

OTÁRIO.

UTOPIA.
"HERÓIS MAIS PODEROSOS DA TERRA." SEI.
ELE AMEAÇOU A BETSY E DEPOIS ATIROU EM VOCÊ PRA CONSEGUIR FUGIR.
...E ELE FUGIU.
AQUI É O BARTON...
...PRECISO DE UMA RETIRADA IMEDIATA.
VENCEDOR:
GAVIÃO ARQUEIRO
WARREN!
BETSY...
HMM.
NÃO ACABOU, CLINT BARTON...

História originalmente publicada em AVX VS 3 (outubro/2012)

TEMPESTADE
VS.
EU SEMPRE SOUBE QUE O CASAMENTO TERIA SEUS ALTOS E BAIXOS.
MAS, POR DEUS, JAMAIS IMAGINEI ISTO.
KRA-TOOOM
CURIOSIDADE VvsX
UM ÚNICO RAIO PODE CONTER CINCO BILHÕES DE JOULES DE ENERGIA
V
PANTERA NEGRA

É CLARO QUE ELE ESTÁ *ISOLADO* CONTRA O RAIO. ELE É O *PANTERA NEGRA*, AFINAL. ELE ATÉ REDIRECIONA O RAIO CONTRA MIM, USANDO SUAS MANOPLAS.
DUVIDO QUE SEQUER TENHA SENTIDO O GOLPE.
A DOR É PRATICAMENTE INSUPORTÁVEL. EMBORA NÃO A DO RAIO. UM RAIO-ZINHO NÃO É NADA...
...COMPARADO AO OLHAR NO ROSTO DELA.
EU ME ODIAREI DURANTE ANOS POR ISTO.
SE AO MENOS HOUVESSE OUTRO JEITO.
MAS NÃO HÁ. OU EU SALVO O MUNDO, OU SALVO MEU CASAMENTO. NÃO IMPORTA O QUE ACONTEÇA...
...UM OU O OUTRO ESTÁ *CONDENADO.*

MINHA MULHER CONTROLA O CLIMA, AO PASSO QUE SOU APENAS UM HOMEM. UM HOMEM QUE ESTUDOU CADA ESTILO DE LUTA DO PLANETA.
SE APRENDI ALGUMA COISA, É QUE TODO SOCO PODE SER BLOQUEADO.
PARA TODA ARMA, EXISTE UMA DEFESA.
IDENTIFICAÇÃO VOCAL: REI T'CHALLA. ATIVAR CONTRAMEDIDAS PARA MUTANTE X-85.
NESTE EXATO MOMENTO, ACIMA DA NOSSA CABEÇA, UM AVIÃO TELEGUIADO PULVERIZA AS NUVENS COM UM POLÍMERO SUPERABSORVENTE.
NO OCEANO ÍNDICO, UM ENXAME DE FITOPLÂNCTONS DEVORA O CALOR DE UMA TEMPESTADE EM FORMAÇÃO.
MICRO-ONDAS DISPARADAS POR SATÉLITES WAKANDANOS REDUZEM UMA VIOLENTA NEVASCA A UMA LEVE BRISA REFRESCANTE.
CURIOSIDADE VvsX
O PANTERA NEGRA TEM MUITOS PLANOS.

OS VENTOS...? O QUE FOI QUE--
SINTO MUITO, MEU AMOR.
ACABEI DE BLOQUEAR SEU GOLPE.
VOCÊ. TODO ESSE TEMPO... VOCÊ TINHA UM PLANO PARA DERROTAR SUA PRÓPRIA MULHER!
POR FAVOR, LEMBRE-SE, MINHA QUERIDA: NÃO FUI EU QUE COMECEI ESTA BRIGA.
E TAMBÉM NÃO VAI TERMINÁ-LA! MEU QUERIDO!

E NÃO CULPE A FÊNIX POR ISTO!
NEM O CICLOPE! NEM NINGUÉM MAIS!
ISTO É COISA NOSSA!
LAMENTO QUE TENHA SIDO NECESSÁRIO O FIM DO MUNDO PARA EU PERCEBER...
...O PÉSSIMO MARIDO QUE VOCÊ É!

ELE SEMPRE FOI FRIO DEMAIS.
ELA SEMPRE FOI ESQUENTADA DEMAIS.
ELA JAMAIS SERIA FELIZ AQUI.
GUUH!
EU PODERIA TER SIDO TÃO FELIZ AQUI.
KRAK
GAAH!
GRAÇAS A DEUS NUNCA TIVEMOS FILHOS.
SE AO MENOS TIVÉSSEMOS TIDO FILHOS, AS COISAS PODERIAM SER DIFERENTES.
HRRGH!
WHACK
HHGH!

CRASH
SEMPRE AMAREI ESSE HOMEM.
KRAK
GAH! A CAPA NÃO!
SEMPRE ME ARREPENDEREI PELO QUE ISTO PODERIA TER SIDO.
ISTO... ACABA AGORA, T'CHALLA.
ISTO *TUDO* ACABA AGORA.
QUE SEJA.

WHACK
RAINHA ORORO...?
MAS POR QUE ELA--?
QUE A DEUSA PANTERA NOS AJUDE!
TEMPESTADE, NÃO HÁ NEM SINAL DE ESPERANÇA POR AQUI. ESTAMOS CAINDO FORA.
TEMPESTADE?

VENCEDOR: ?

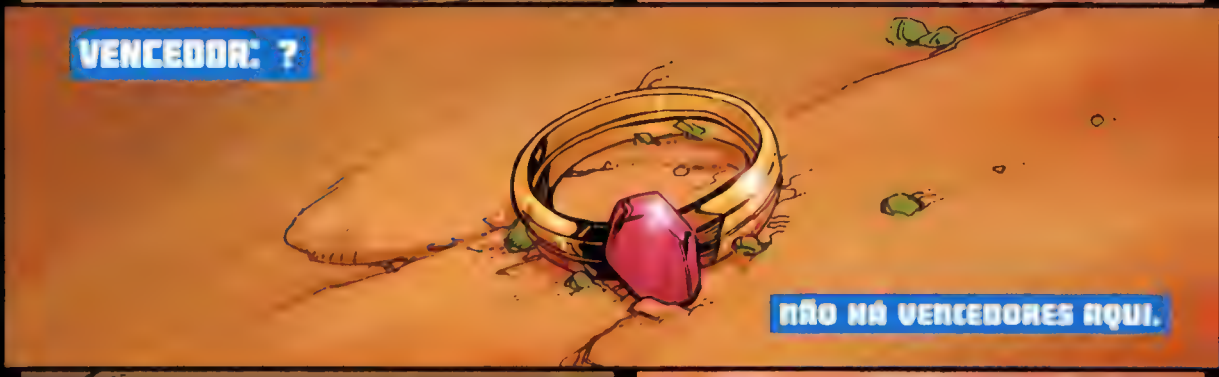

NÃO HÁ VENCEDORES AQUI.

História originalmente publicada em AVX: VS 6 (novembro/2012)

EXISTE UMA PROBABILIDADE DE EU NÃO ESTAR NO CAMINHO DO SEU MURRO.

PARE AGORA. SÓ VAI CONSEGUIR PASSAR VERGONHA.
VOCÊ MIMETIZA PODERES.

SÓ PORQUE PODE COPIAR MEUS PODERES, NÃO SIGNIFICA QUE POSSA *CONTROLÁ-LOS*.
AH, É?

BOM, ENTÃO ACHO QUE SOMOS DUAS...

...SRTA. "CHEGA DE MUTANTES"!
CURIOSIDADE UvsX:
O PODER DA FEITICEIRA ESCARLATE É RESPONSÁVEL POR REDUZIR TODA A POPULAÇÃO MUTANTE DA TERRA A MENOS DE DUZENTOS INDIVÍDUOS. É UMA LONGA HISTÓRIA!

NÃO PODE SER TÃO DIFÍCIL, AFINAL.
CHEGA DE NARIZ!
KRAK
HAH!

ORA, SUA...
DE VOLTA PRO SEU QUARTO, MOCINHA.

N... N...

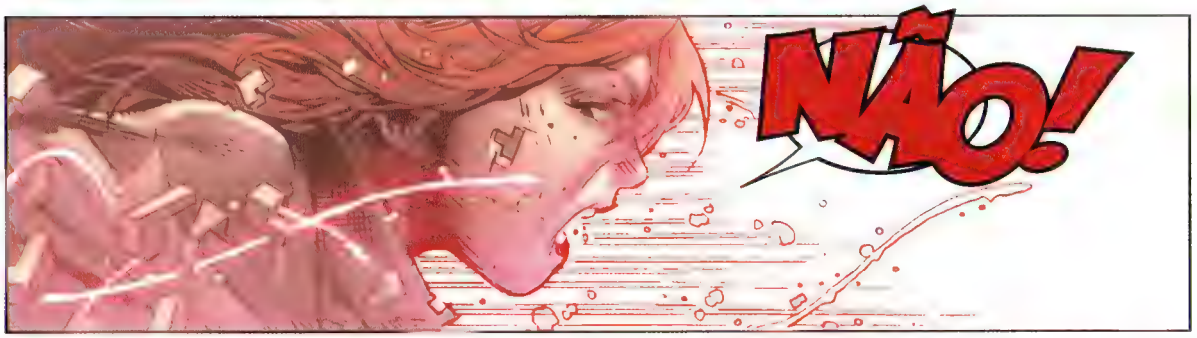
NÃO!

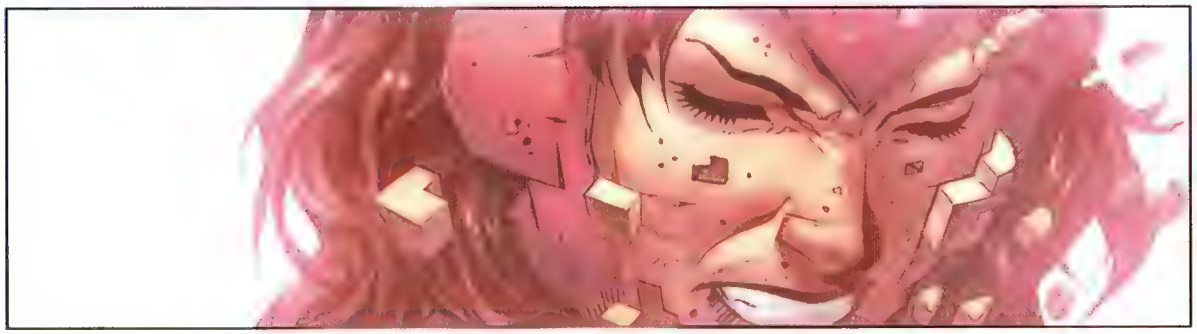

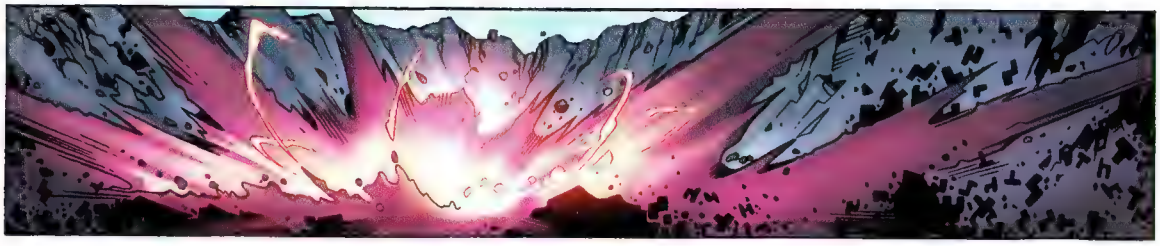

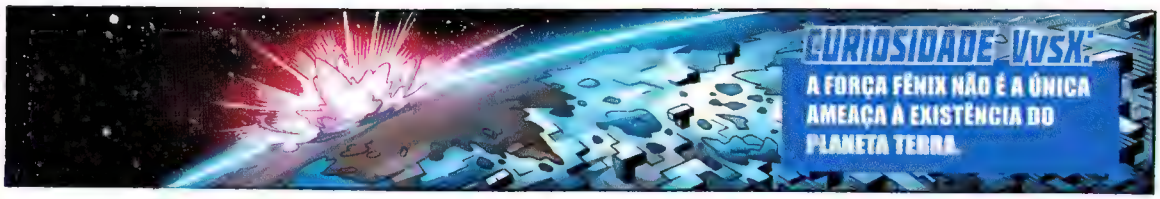
CURIOSIDADE VVSX:
A FORÇA FÊNIX NÃO É A ÚNICA AMEAÇA À EXISTÊNCIA DO PLANETA TERRA.

ISTO... ISTO FOI LONGE DEMAIS.
REDUZA O RITMO, ESPERANÇA. ANTES QUE SEJA TARDE DEMAIS.

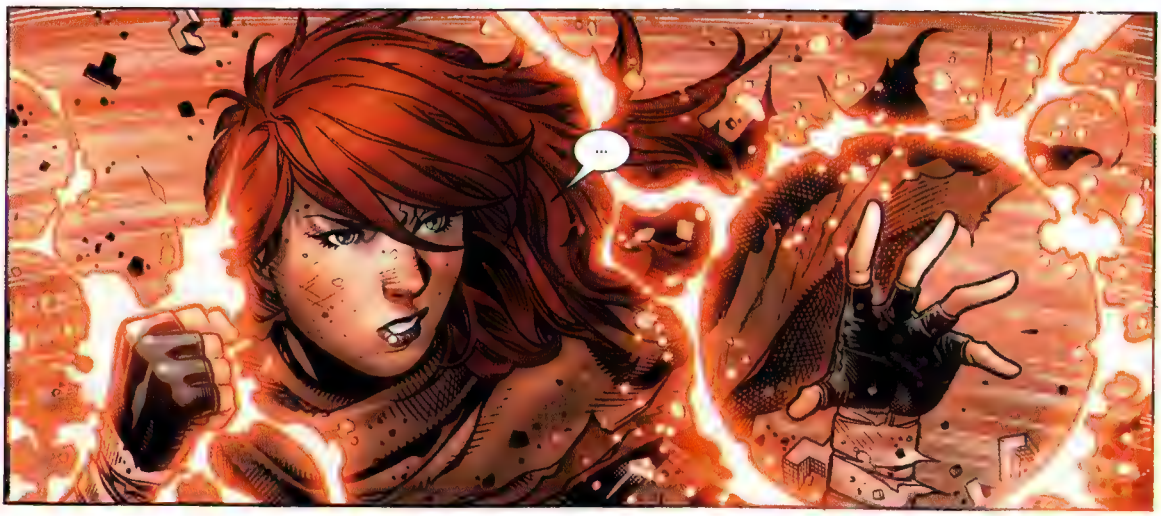
...

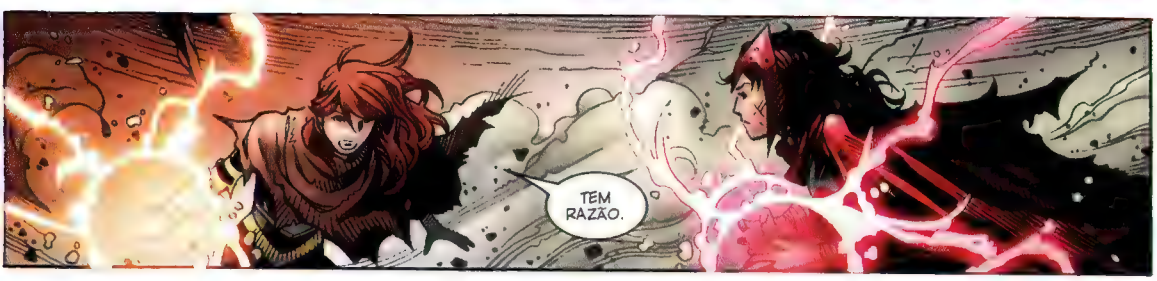
TEM RAZÃO.

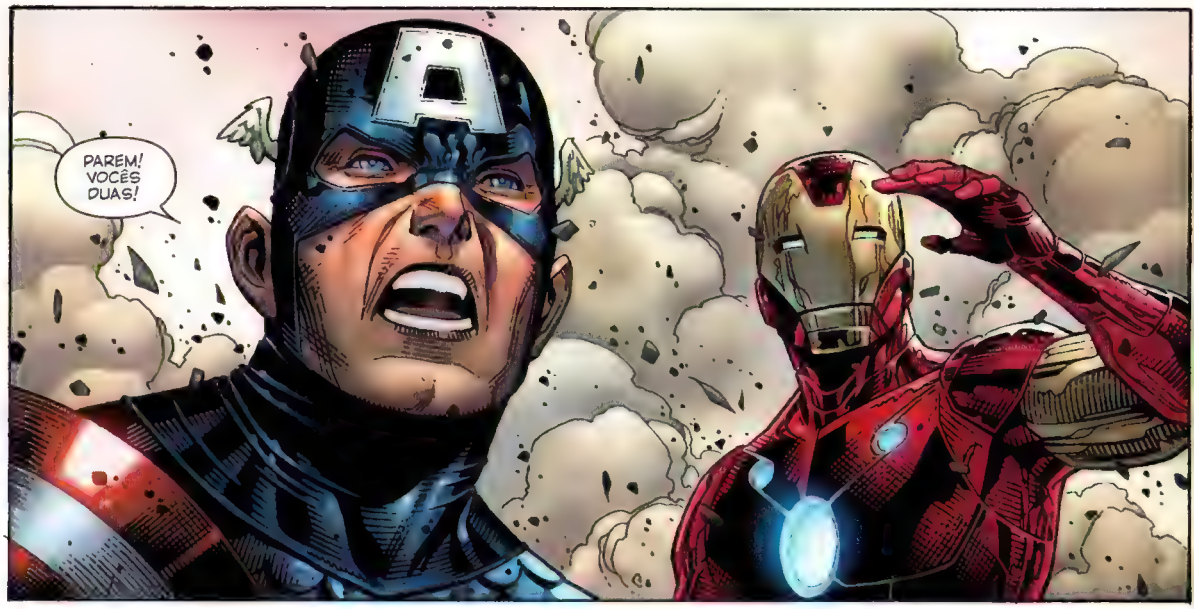
PAREM! VOCÊS DUAS!

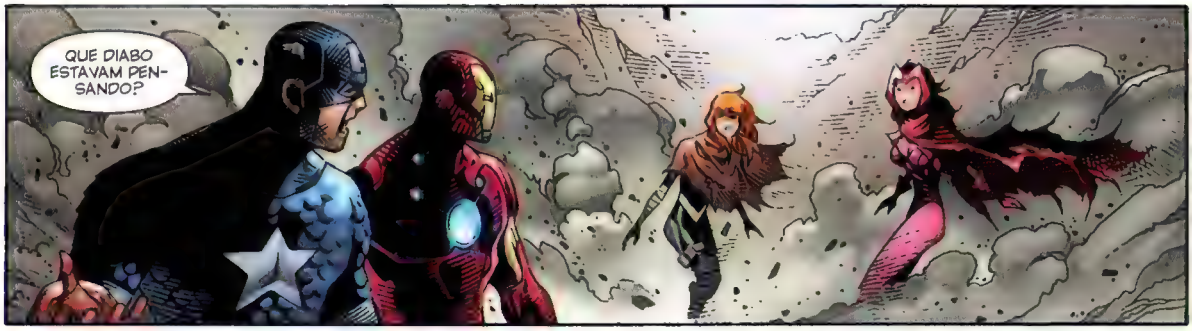
QUE DIABO ESTAVAM PENSANDO?

CURIOSIDADE VvsX:
O CAPITÃO AMÉRICA É LEVEL 15 EM FAZER OS OUTROS SE SENTIREM CULPADOS.

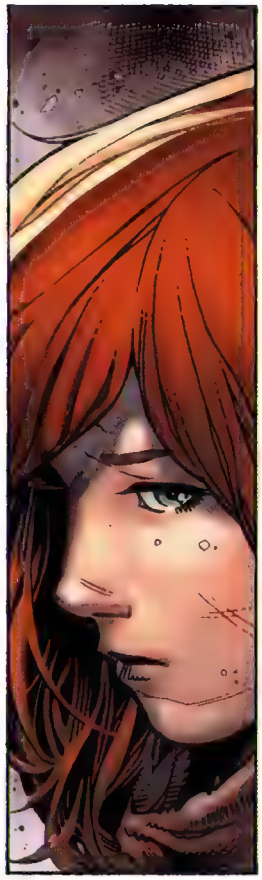

...WANDA.

CURIOSIDADE VvsX:
ESPERANÇA É LEVEL 10 EM INSUBORDINAÇÃO
KRRRRK!
VENCEDORA: ESPERANÇA.

CICLOPE VS. CAPITÃO AMÉRICA
EM BATALHA VERBAL
STRUT! STRUT!
CAPITÃO AMÉRICA.
CICLOPE.
SAIA DA MINHA ILHA.
DEIXE DE SER IDIOTA.
POR BRIAN MICHAEL BENDIS E JIM MAHFOOD
OS VINGADORES TE MANDARAM AQUI PRA ME ENTEDIAR?
O QUE QUER DIZER COM ISSO?
QUE VOCÊ É TEDIOSO.
É O SUPER-HERÓI MAIS TEDIOSO DO PLANETA TERRA. E ISSO INCLUI O ARQUEIRO VERDE.
EU SOU "TEDIOSO"? EU ACHAVA QUE SEU PODER MUTANTE FOSSE BAUNILHA.
COMO É?! EU TENHO RAJADAS ÓPTICAS!
E A PERSONALIDADE DE UM TAMANCO.
EU GOSTARIA DE CONHECER O MANÉ QUE TE ACHOU E TE DESCONGELOU, PRA ARREBENTAR A CARA DELE.
POINT!
EU ACHAVA QUE SEU PODER MUTANTE FOSSE SER CHOCANTEMENTE MENOS INTERESSANTE DO QUE SUAS NAMORADAS.
AU, DOEU!
POR QUE NÃO SE VESTE DE NÔMADE OUTRA VEZ E ASSISTE ENQUANTO SUA REVISTA É QUASE CANCELADA?
UFFF
POR QUE VOCÊ NÃO VAI PERGUNTAR À EMMA FROST O QUE DEVE FAZER A SEGUIR?
POR QUE NÃO VAI VESTIR RICK JONES DE BUCKY OUTRA VEZ E DEIXA TODO MUNDO DE CABELO EM PÉ?
PÔ, CARA! ESSA FOI BAIXARIA.
NÃO SOU TÃO TEDIOSO AGORA, NÉ?
SEI LÁ. POR QUE NÃO PERGUNTA À JEAN GREY?
AH, É...
MANCADA, CARA!
SNIFF.
VINGADORES VERSUS X-MEN: VENCIDO.
OH, BUCKY.
SNIFF.
História originalmente publicada em AVX: VS 6 (novembro/2012)
fim

VvsX:
BATALHA CIENTÍFICA!
GIGANTE, NÃO HÁ NECESSIDADE DE INTRODUZIR A IDENTIDADE DE EULER NESTA CONJUNTURA!
CLARO, ISSO SE VOCÊ NÃO ESTIVER INTERESSADO EM REPRESENTAR COORDENADAS POLARES NO PLANO COMPLEXO, JEFFRIES. NÃO HÁ A MENOR NECESSIDADE!
HANK, VOCÊ NEM SEQUER CONSEGUE SOLETRAR $e^{i\pi}+1=0$ ONDE i É A UNIDADE IMAGINÁRIA.
LA SEMPLICITÀ È LA RAFFINATEZZA DEFINITIVA.
PARE DE FALAR DA SUA UNIDADE IMAGINÁRIA, NÊMESIS! ESTÁ DEIXANDO TODO MUNDO DESCONFORTÁVEL.
OUÇAM O ITALIANO! É A MAIS BELA DAS EQUAÇÕES MATEMÁTICAS! ATÉ MESMO OS COROLÁRIOS SÃO BONITOS!
FEYNMAN A CONSIDEROU APENAS "NOTÁVEL".
MAS ELE ERA UM FÍSICO TEÓRICO.
NIM, SEM OS DIAGRAMAS DE FEYNMAN, NÃO TERÍAMOS NENHUMA FORMA ADEQUADA PARA REPRESENTAR AS EXPRESSÕES MATEMÁTICAS QUE GOVERNAM O COMPORTAMENTO DAS PARTÍCULAS SUBATÔMICAS!
ISSO É O QUE ACONTECE QUANDO SE COLOCA O WOLVERINE PARA CUIDAR DA EDUCAÇÃO!
POR KATHRYN & STUART IMMONEN & MARTE GRACIA
VENCEDOR:
NÃO FAZEMOS IDEIA!

CAPITÃO AMÉRICA VS. DESTRUTOR

POR MIKE DEODATO JR. & RAIN BEREDO

CURIOSIDADE VvsX:

ALEX SUMMERS, VULGO DESTRUTOR, NÃO GOSTA QUANDO SEU IRMÃO CICLOPE FICA COM TODA A DIVERSÃO.

CURIOSIDADE VvsX:

STEVE ROGERS, VULGO CAPITÃO AMÉRICA, JÁ ESTÁ DE SACO CHEIO DA FAMÍLIA SUMMERS.

VENCEDOR:

DESTRUTOR *

*PORQUE FOI O PESSOAL DA REDAÇÃO H QUE FECHOU ESTA REVISTA!

HULK VS.
...DE REPENTE!
BUUU!
IAU!
BIP
DOMINÓ
CURIOSIDADE VxS:
O PODER DE DOMINÓ MANIPULA AS PROBABILIDADES PARA FAZER AS COISAS MAIS MALUCAS!
O CORPO HUMANO (OU DO HULK) É UMA COISA IMPRESSIONANTE!
EXISTE TODA UMA REDE DE NERVOS INTERCONECTADOS...
Snap!
LIGANDO PONTOS DE PRESSÃO A OUTROS PONTOS DE PRESSÃO...
Crac!
...COMO?
...TORNANDO POSSÍVEL FAZER ISTO!
Pop!

CURIOSIDADE WASK
VIU SÓ?
DOMINÓ ESMAGA!
TÁ FALADO!
VENCEDORA: DOMINÓ.
POR ED McGUINNESS & BRIAN REBER

A RAINHA BRANCA CONTROLA GROXO, O PRINCIPAL ZELADOR DO WOLVERINE, E O MANDA NA MAIS INSIDIOSA MISSÃO DE INFILTRAÇÃO...
A TORRE DOS VINGADORES!
GROXO FEZ BEM, GROXO VAI PEGAR TODOS OS COMPUTADORES PARA A RAINHA.
:GASP:
MEU JOVEM, ISTO ESTÁ UM DESASTRE. QUEM O ENSINOU A LIMPAR O CHÃO DE MANEIRA TÃO ATROZ?!
GROXO VS. JARVIS
POR CHRISTOPHER HASTINGS & JACOB CHABOT
CERTAMENTE NÃO FUI EU. VAMOS DAR UM JEITO NISTO AGORA MESMO. DÊ-ME O ESFREGÃO.
AGHLBAH BARG GRA MUHR AA!*
*SEI LÁ.
CURIOSIDADE VvsX:
ESTA NÃO É A PRIMEIRA VEZ QUE JARVIS LIDA COM UM ZELADOR INCAPAZ.
HEEHYAH!
WAAAAH!
CRRAASH!
E VOCÊ TAMBÉM FEZ UMA TREMENDA BAGUNÇA COM ESTA JANELA!
VENCEDOR:
JARVIS

MULHER-ARANHA VS. EMMA FROST
MULHER-ARANHA VS. TEMPESTADE
MULHER-ARANHA VS. PSYLOCKE
ABRA OS OLHOS, SOLDADO.
HMMM...
HEIN?! CAPITÃO?
DOMK
ABRA OS OLHOS, SOLDADO.
ESTÁ PRONTO, GAVIÃO ARQUEIRO?
SEMPRE. QUERO VER VOCÊ TENTAR ME ACOMPANHAR, VELHOTE!
ÀS VEZES EU ODEIO ESTE TRABALHO...
SEI O QUE QUER DIZER!
MULHER-ARANHA VS. MULHERADA MUTANTE (MAIS OU MENOS)
POR JEPH LOEB, ARTHUR ADAMS & MARTE GRACIA
O VENCEDOR: VOCÊ!

PUNHO DE FERRO VS. HOMEM DE GELO

DOIS DIAS DEPOIS DE CICLOPE DIZER "CHEGA DE VINGADORES".

SE PRETENDIA ME *PRENDER*, X-MAN, DEVIA TER TRAZIDO *MAIS* HOMENS DE GELO.

BOM, NÃO SEI QUANTO A VOCÊ, MAS EU ESTOU SECO E ESTURRICADO.

NÃO TENHO SALIVA NEM PRA TE MANDAR UM BEIJO.

VOU SIMPLESMENTE FICAR AQUI, CAÍDO AOS PEDAÇOS. SE NÃO SE IMPORTA.

SAIBA QUE NÃO SINTO PRAZER COM ESTA VITÓRIA, HOMEM DE GELO.

ÓTIMO, PORQUE EU TAMBÉM NÃO.

VAMOS TORCER PARA QUE NÓS DOIS VIVAMOS O SUFICIENTE PARA NOS ENCONTRARMOS NOVAMENTE. SEM SER COMO INIMIGOS.

HEIN?

KRAKA KOOM

NÃO É MESMO MEU DIA, NÉ?

IAU! ESSA ATÉ PARECEU UM--

Ô, DROGA.

NEVASCA DE PUNHOS!

MEU *KUNG FU* ACABOU COM O TEU, Ô KUNG FUCA.

ACHO QUE EU DEVIA TE PRENDER AGORA, NÉ?

POR OUTRO LADO, SE A COISA TODA DESCAMBAR...

...UM POUCO DE *KUNG FU* PODE VIR BEM A CALHAR.

VENCEDOR:

HOMEM DE GELO

POR JASON AARON & RAMON K. PEREZ

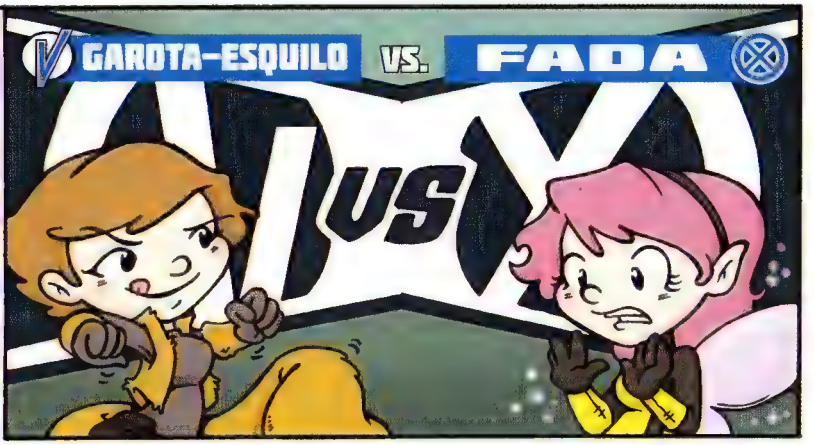
GAROTA-ESQUILO
VS.
FADA
VS

"COMO JOGAMOS"
POR DAN SLOTT & KATIE COOK

...E, ASSIM, O MEU HOMEM DE FERRO DERROTA O SEU MAGNETO! IUP!
MAS QUE IDIOTICE. ELE É O HOMEM DE FER-RO! É FEITO DE METAL!

SEM REVAN-CHE! O COISA DERROTOU O NAMOR!
E SE FOR DEBAIXO D'ÁGUA?
FOI DEBAIXO D'ÁGUA!

ESTA MINIATURA ME FAZ PARECER GORDA.
OLHA COMO EU SOU FOFI-NHA!

EI, MENINAS, VOCÊS NÃO DEVIAM ESTAR BRINCANDO COM ESSES BONECOS.
MEU INIMIGO, O MESTRE DOS BONECOS, FEZ TODOS ELES USANDO ARGILA DE CONTROLE MENTAL.

?
Não são
Brinque

O DIA SEGUINTE.
AIMEUDEUS, FADA!
SERÁ QUE A GENTE TEVE ALGUMA COISA A VER COM--
NÃO FAÇO A MENOR IDEIA DO QUE VOCÊ TÁ FALANDO.
NA VERDADE, EU NEM TÔ AQUI.
CLARIM DIÁRIO
GUERRA GLOBAL ENTRE VINGADORES E X-MEN!
VENCEDOR: JOGUE DOIS DADOS PARA DESCOBRIR!

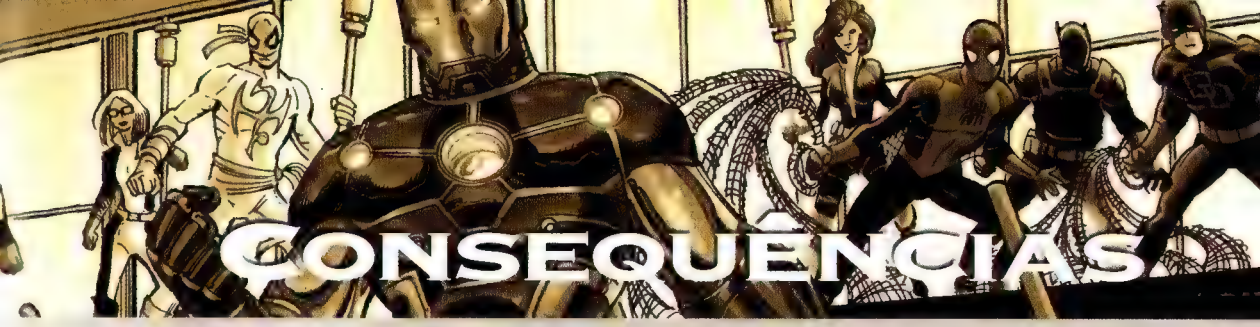

CONSEQUÊNCIAS

Certo, caro leitor. Agora que a poeira baixou e as brigas chegaram ao fim, testemunhe todas as funestas consequências que o épico confronto entre as maiores equipes da Casa das Ideias deixou para todos os envolvidos, em especial para os X-Men, os principais afetados pela morte do Professor X e pelo surgimento de novos mutantes.

KIERON GILLEN
ROTEIRO

TOM RANEY (AVENGERS VS. X-MEN: CONSEQUENCES 1)
STEVEN KURTH (AVENGERS VS. X-MEN: CONSEQUENCES 2)
SCOT EATON (AVENGERS VS. X-MEN: CONSEQUENCES 3)
MARK BROOKS (AVENGERS VS. X-MEN: CONSEQUENCES 4)
GABRIEL HERNANDEZ WALTA (AVENGERS VS. X-MEN: CONSEQUENCES 5)
DESENHOS

TOM RANEY (AVENGERS VS. X-MEN: CONSEQUENCES 1)
ALLEN MARTINEZ (AVENGERS VS. X-MEN: CONSEQUENCES 2)
ANDREW HENNESSY (AVENGERS VS. X-MEN: CONSEQUENCES 3)
MARK BROOKS (AVENGERS VS. X-MEN: CONSEQUENCES 4)
GABRIEL HERNANDEZ WALTA (AVENGERS VS. X-MEN: CONSEQUENCES 5)
ARTE-FINAL

JIM CHARALAMPIDIS
CORES

NICK LOWE
EDITOR ORIGINAL

AXEL ALONSO
EDITOR-CHEFE ORIGINAL

PAULO FRANÇA
TRADUÇÃO

FERNANDO LOPES
ADAPTAÇÃO

DENISE ARAÚJO & DONIZETI AMORIM
LETRAS

PAULO FRANÇA
EDITOR

"NÃO EXISTE OUTRO JEITO NESTE CASO."
"ISTO VAI SER DIFÍCIL."
ESSAS PESSOAS ESTÃO SOFRENDO. DEVEMOS AGIR COM *RESPEITO*.
ESTAMOS AQUI PRA *AJUDAR*. TUDO QUE ELES PRECISAREM, A GENTE DÁ.
ENTENDIDO?
QUE ÓTIMO. É COMO LIMPAR A PICHAÇÃO DOS OUTROS, SÓ QUE NA VERSÃO MUTANTE REVOLUCINÁRIO.
QUANDO EU CRESCER, VOU ENSINAR SOBRE CULPA NA ESCOLA.
ALGUMAS PESSOAS PRECISAM ENTENDER MELHOR A CULPA. E A VERGONHA.
História originalmente publicada em AVX: CONSEQUENCES, 1 (dezembro/2012)
E, CASO NÃO TENHAM ENTENDIDO, CALEM A BOCA UM POUCO.
TAMOS CHEGANDO A UMA COVA ABERTA AQUI, PESSOAL.

WAKANDA,
SETE DIAS APÓS SER
DESTRUÍDA POR NAMOR.
"UMA COVA ABERTA
POR UM *MUTANTE*."

NÃO, LOGAN. NÃO É UMA BOA HORA.
VOLTE ANTES QUE--
SE SEGUREM AÍ!
TEMPESTA-DE, SERÁ QUE DÁ PRA--
VOU PROVIDENCIAR COBERTURA.
APENAS VÁ EM-BORA!

A GENTE TEM CARA DE NAMOR, AGORA?
NAMOR É APENAS *PARTE* DO PROBLEMA. MESMO SEM CONDIÇÕES DE BANCAR ISTO, WAKANDA ESTÁ OFICIALMENTE *EM GUERRA* COM A ATLÂNTIDA.
MAS NAMOR ERA UM *MUTANTE*, AGINDO SOB UMA *BANDEIRA MUTANTE*. E ISSO AZEDOU UM POUCO A QUESTÃO...
NINGUÉM ERA TÃO RECEPTIVO QUANTO OS WAKANDANOS. DIABOS, ESTE LUGAR ERA UMA...
UMA UTOPIA. E VOCÊ ESTÁ CERTO EM DIZER "*ERA*".
SCOTT SUMMERS.
SNIKT
TÁ LEGAL. VIAGEM CANCELADA. VAMOS VOLTAR PRA ESCOLA.
SNAKT

É MELHOR SERMOS RÁPIDOS. ELES PODEM INICIAR UMA PERSEGUIÇÃO.
ELES CAÇARIAM UM BANDO DE *CRIANÇAS*?
NÃO, ELES *ME* CAÇARIAM. EU *TAMBÉM* AGI SOB AQUELA MESMA BANDEIRA MUTANTE. VIM TENTAR CONSEGUIR UM POUCO DE PAZ. MAS NÃO...
VOCÊS APENAS NÃO SÃO *BEM-VINDOS*...

"...*EU* SOU UMA CRIMINOSA."

UMA LOCALIZAÇÃO NÃO DIVULGADA,
ESTADOS UNIDOS.
BEM-VINDO, SR. SUMMERS.
ESTÁ BEM LONGE DOS SEUS X-MEN.
VAI PERMANECER SOB MINHA CUSTÓDIA ATÉ DECIDIREM O QUE VÃO FAZER COM VOCÊ.
ONDE ESTOU? É UMA PRISÃO COMO A BALSA? ALGUMA BASE DA SHIELD?
AH. A IMPORTÂNCIA QUE CONFERE A SI MESMO CONTINUA TERRIVELMENTE EXAGERADA.
VOCÊ ESTÁ NUMA PENITENCIÁRIA PRIVADA.
ALGUNS ACREDITAM QUE DEVERIAM DAR UM SUMIÇO EM VOCÊ, MAS MEUS EMPREGADORES CONSIDERAM ISSO UM EXAGERO.
E, COM A CONSIDERÁVEL INFLUÊNCIA QUE POSSUEM, ELES CONSEGUIRAM PROVAR QUE ESTAVAM CERTOS...
VOCÊ É APENAS MAIS UM CRIMINOSO...
E, COM O REGISTRO DE NOVOS NASCIMENTOS MUTANTES, OS PRIMEIROS DE *MUITOS*... TEMOS DE MOSTRAR QUE ESTAMOS PREPARADOS PARA LIDAR COM ISSO.

SUPERPRISÕES ESPECIALIZADAS SÃO CARAS DEMAIS PARA ABRIGAR OS NÚMEROS DE UMA POPULAÇÃO MUTANTE RESSURGENTE.
ISSO, PARTINDO DO PRINCÍPIO DE QUE A CRIMINALIDADE MUTANTE TENHA ÍNDICES SEMELHANTES AOS DE OUTRAS DEMOGRAFIAS... O QUE, HISTORICAMENTE, JAMAIS FOI VERDADE.

PORQUE SE DEFENDER DAS TURBAS ENFURECIDAS FAZ A GENTE SER PRES--

FNK

O SETOR DE PESQUISA E DESENVOLVIMENTO EXPLOROU ALGUMAS POSSIBILIDADES PARA O CASO DE UM POSSÍVEL RESSURGIMENTO DE MUTANTES.
ELES PERCEBERAM QUE, SE ISSO ACONTECESSE, HAVERIA UMA REPENTINA NECESSIDADE DE UMA SOLUÇÃO BARATA PARA A QUESTÃO DAS PRISÕES DE MUTANTES.

É ISTO AQUI.

ESTUDANDO OS PADRÕES CEREBRAIS MUTANTES, IDENTIFICAMOS O PADRÃO NEURAL CONSCIENTE QUE ATIVA O PODER. QUANDO O SISTEMA O DETECTA, INTERROMPE O PROCESSO COM UMA CARGA ELÉTRICA LOCALIZADA, INDUZINDO UM BREVE ATAQUE EPILÉTICO.
ISTO VAI PERMITIR QUE A VASTA MAIORIA DOS MUTANTES SEJA MANTIDA JUNTO COM A POPULAÇÃO CARCERÁRIA COMUM DE UM JEITO SEGURO E BARATO.
TAMBÉM PODE SER ACIONADO MANUALMENTE. ASSIM.

É CLARO, NO SEU CASO, EM QUE PODE HAVER LIBERAÇÕES *INCONSCIENTES* DE PODER BASAL, UM VISOR DE QUARTZO-RUBI FOI ACOPLADO AO CAPACETE.

A QUESTÃO SOBRE OS MUTANTES SEREM OU NÃO AMIGÁVEIS É UMA DISTRAÇÃO. O IMPORTANTE É O QUE ACONTECE CASO NÃO SEJAM. E NÓS MOSTRAMOS QUE ELES PODEM SER CONTROLADOS, NÃO IMPORTA O QUANTO SEJAM PODEROSOS.
E AS PESSOAS VÃO SE SENTIR SEGURAS.

TENHO CERTEZA DE QUE VOCÊ ENTENDE. VOCÊ ERA UM *SUPER-HERÓI*, SR. SUMMERS. FAZER AS PESSOAS SE SENTIREM SEGURAS ERA O PROPÓSITO DO QUE VOCÊ FAZIA.
ATÉ QUE SE TORNOU UM ASSASSINO, É CLARO.

ENTÃO... SOU UMA PROVA DE CONCEITO EM TESTE.
E VOCÊ ESTÁ SIMPLESMENTE ME JOGANDO NUM PAVILHÃO PENITENCIÁRIO COMUM?
BEM, *NÃO*.

EMBORA VOCÊ VENHA A TER OPORTUNIDADES PARA CONFRATERNIZAR COM A POPULAÇÃO CARCERÁRIA GERAL, NÓS ESVAZIAMOS UMA ALA DA PRISÃO PARA SERVIR COMO O PAVILHÃO DOS MUTANTES.
VOCÊ NEM MESMO É NOSSO PRIMEIRO HÓSPEDE. UM NOVO MUTANTE SURGIU LOGO APÓS SUAS... ATIVIDADES.
PENSE NISTO. VOCÊ NEM SEQUER É NOSSO *PRISIONEIRO NÚMERO UM*, SR. SUMMERS.
VOCÊ É *MESMO* SÓ MAIS UM PRISIONEIRO.

TORRE DOS VINGADORES,
NOVA YORK.

NA VERDADE, NÃO, CAPITÃO. ESTOU SÓ FAZENDO O QUE NATE... O CABLE, EU ACHO, ME ENSINOU.
JÁ MEMORIZEI.
O QUE DIZIA--
NATE ESTAVA SE RECUPERANDO NO HOSPITAL DE UTOPIA. EM ALGUM MOMENTO EM MEIO AO CAOS, ELE SIMPLESMENTE MELHOROU E FOI EMBORA.
AQUELE ERA O BILHETE QUE ELE DEIXOU PRA MIM, WANDA.
"NÃO É SUA FUNÇÃO CUIDAR DE MIM. NÃO ME PROCURE."
PARECE QUE ELE QUER O MELHOR PRA VOCÊ.
E NÃO É O ÚNICO. VOCÊ PODE *MESMO* FAZER QUALQUER COISA.
SE QUISER FAZER PARTE DE UMA EQUIPE DE VINGADORES, ISSO PODE SER PROVIDENCIADO. VOCÊ É BEM-TREINADA COMO POUCOS NESTE PLANETA.
LOGAN FICARIA FELIZ EM RECEBÊ-LA NA ESCOLA JEAN GREY. E VOCÊ JÁ TEM IDADE PARA INICIAR SEU TREINAMENTO NA SHIELD.
O QUE VAI FAZER?

NUNCA ME DEI AO LUXO DE PENSAR NO QUE VOU FAZER. TUDO QUE IMPORTAVA ERA CUMPRIR O MEU DESTINO E TUDO MAIS. EU SÓ QUERIA SALVAR TODO MUNDO. ESSA ERA EU.
E AGORA SOU SÓ... NORMAL.
ACHO QUE QUERO TENTAR SER NORMAL.
NÃO SEI NADA SOBRE ISSO.
BOM, ESPERANÇA, O MAIS LEGAL SOBRE SER "NORMAL" É QUE VOCÊ PODE APRENDER SOBRE ISSO INDO A QUALQUER ESCOLA.
E ACHO QUE, DEPOIS DE TUDO POR QUE PASSOU, VOCÊ MERECE TODA NORMALIDADE QUE QUISER.

DESCULPE POR INSISTIR NOS AJUSTES.
NÃO É UM PROBLEMA COM O NOVO TRAJE. EU **GOSTO** DO NOVO TRAJE, SABE?
SIM, EU **SEI**.
MÉXICO,
A 40 MIL PÉS DE ALTITUDE.

E NADA DE BRINCOS NEM TACHAS!
TONY, EU NÃO SOU IDIOTA. SEI O QUE SIGNIFICA "**SEM METAL**".
E **VOCÊ**, ESTÁ VESTINDO AQUELA ARMADURA NÃO METÁLICA? E, SE ESTÁ **TÃO** NERVOSO, UMA CUECA RESERVA NÃO SERIA MÁ IDEIA.

TÁ LEGAL, JÁ ENTENDI. SIM, ESTOU NERVOSO. DERROTEI MAGNETO **UMA** VEZ. ISSO NÃO SIGNIFICA QUE VÁ DERROTÁ-LO **TODA** VEZ
VAMOS LOGO COM ISTO

ERIK LEHNSHERR.
RENDA-SE
DROGA
NINGUÉM EM CASA.
HOMEM DE FERRO PARA BASE, NÓS O PERDEMOS.
DE NOVO.

ESCOLA JEAN GREY,
WESTCHESTER.
VOCÊ ENTENDE O PROBLEMA, LOGAN... E *MESMO ASSIM* DIZ NÃO?

NAMOR É NAMOR. A ATLÂNTIDA NEGA QUE ELE ESTEJA RESIDINDO LÁ. ACHAMOS QUE É MENTIRA, MAS NÃO IMPORTA. É O SOBERANO DELES, SERÁ PRECISO UM ATO DE GUERRA PARA PEGÁ-LO.
MAS TANTOS MEMBROS DA EQUIPE DE EXTINÇÃO À SOLTA? ESSE É UM PROBLEMA COM O QUAL *TEMOS* DE LIDAR.

TERMOS *EMMA* É UMA COISA BOA. HÁ MANDADOS DE PRISÃO PARA MAGIA E COLOSSUS, MAS TODAS AS NOSSAS PISTAS ACABAM DANDO EM NADA.
PERIGO E MAGNETO, COM O PASSADO *QUESTIONÁVEL* QUE TÊM, SÃO UM CASO DIFERENTE. DEPOIS DE TUDO POR QUE PASSAMOS, NÃO PODEMOS PERMITIR QUE ELES SIGAM SEU PRÓPRIO RUMO SEM UMA *CONVERSA*. E NÃO CONSEGUIMOS NEM MESMO ENCONTRÁ-LOS.

ESTA É UMA NOVA ERA. QUERO QUE AS COISAS SEJAM MELHORES. QUERO HUMANOS E MUTANTES LADO A LADO. VOU FAZER *TUDO QUE PUDER* PARA QUE ISSO ACONTEÇA.
MAS NÃO SIGNIFICA QUE SERÁ FÁCIL...

COM NOVOS MUTANTES APARECENDO POR TODA PARTE, AS PESSOAS ESTÃO ASSUSTADAS. TER OS AGENTES RESPONSÁVEIS PELO CAOS À SOLTA VAI GERAR PÂNICO.
PRECISAMOS TRANQUILIZAR AS PESSOAS. RAPIDAMENTE.

ELES SEGUIRAM CICLOPE. VÃO OUVI-LO... E, MESMO QUE NÃO OUÇAM, ELE TALVEZ CONSIGA AO MENOS NOS COLOCAR NA DIREÇÃO CERTA.
ELE NÃO VAI ENCARAR A COISA DESSE JEITO.
SUMMERS FEZ O QUE FEZ PARA SALVAR OS MUTANTES. *ISTO* VAI SALVAR OS MUTANTES.
COM CERTEZA VALE A *TENTATIVA*.
NÃO VAI ROLAR, STEVE.
POR QUÊ, LOGAN?
OLHE NO MEU OLHO E ME DÊ UM MOTIVO QUE EU POSSA ENTENDER.

EU RESISTI BEM NO FUNERAL DO CHUCK, *INTERPRETEI* MEU PAPEL O MELHOR QUE PUDE.
AMOR, FRATERNIDADE, CRESCER APÓS A DESGRAÇA. A VELHA LADAINHA DO "VAMOS TODOS NOS ABRAÇAR".
ISSO FOI AQUI EM CIMA. FOI O QUE APRENDI COM ELE. É O QUE ESTOU TENTANDO ENSINAR ÀS CRIANÇAS.
EU SEI O QUE *DEVERIA* FAZER.
MAS O QUE EU SINTO? O QUE EU *QUERO* FAZER?
SNIKT
QUANDO EU E VOCÊ FOMOS LÁ, JÁ FOI RUIM O SUFICIENTE. MAS TER UMA *CONVERSA*? HÁ GRANDES CHANCES DE QUE SEJA A ÚLTIMA DELE.
NÃO ME TENTE.

EU ENTENDO, LOGAN.
OBRIGADO PELA SINCERIDADE.
VAI SER PROBLEMÁTICO, MAS FAREI O POSSÍVEL PRA DAR COBERTURA À ESCOLA.
...POR QUE ISSO CAIU NAS NOSSAS COSTAS?
HOUVE MUITAS FUGAS POR UM TRIZ, MUITAS PISTAS LEVANDO A LUGAR NENHUM.
OS ANALISTAS ACHAM QUE ALGUÉM ESTÁ ACOBERTANDO A EQUIPE DE EXTINÇÃO OU FORNECENDO INFORMAÇÕES A ELES É--
"SOLIDARIEDADE ENTRE OS MUTANTES."
EXATAMENTE. ALGUÉM NO NOSSO LADO NÃO ESTÁ DO NOSSO LADO.
E, QUER ISSO SEJA VERDADE OU NÃO, ATÉ ENCONTRARMOS A EQUIPE DE EXTINÇÃO, OS ELEMENTOS MAIS... CONSERVADORES DO GOVERNO VÃO FAZER ESTARDALHAÇO.
E SEMPRE TEM ALGUM IDIOTA QUE ACHA QUE MAIS SENTINELAS SÃO A RESPOSTA.

AÍ, CARA.
POR QUE CÊ TÁ AQUI?
SUMMERS!
VOCÊ TEM VISITA.

COOPERE. SERÁ MELHOR PRA VOCÊ.

FALAÍ, MAGRÃO.
MATOU ALGUÉM RECENTE-MENTE?

História originalmente publicada em AVX: CONSEQUENCES 2 (dezembro/2012)

CHUCK.

LOGAN...
ERA A ÚLTIMA COISA QUE EU QUERIA NO MUNDO.
FOI UM ACIDENTE. NÃO ERA *EU* NAQUELE MOMENTO.
NÃO IMPORTA SE ERA VOCÊ.
VOCÊ COMEÇOU A TRILHAR AQUELE CAMINHO. SABIA ONDE IA DAR. SABIA QUE IA CONTRA TUDO QUE AQUELE HOMEM TE ENSINOU.
QUANDO TAVA COM A CABEÇA NO LUGAR, CÊ *SABIA* DISSO.
E SEGUIU NAQUELE CAMINHO MESMO ASSIM.

ENTÃO NÃO TENTA FUGIR DA--
NÃO ESTOU TENTANDO. A RESPONSABILIDADE É MINHA.
É SÓ QUE... EU NUNCA IA QUERER AQUILO.
NEM MESMO MINHA PARTE MAIS SOMBRIA.
EU SÓ FIZ O QUE PRECISAVA FAZER.
VOCÊ, DENTRE TODAS AS PESSOAS, DEVIA ENTENDER ISSO.
FOI O QUE VOCÊ ME ENSINOU.
NÃO SE ATREVA. CÊ NÃO TEM NADA A VER COMIGO.
EU--
VOCÊ QUASE ESTRAGOU TUDO.

SUA ESCOLA AGORA VAI TER NOVOS ALUNOS.
GRAÇAS A MIM.
E VOCÊ ESTÁ SÓ TORCENDO PRA QUE QUEM QUER QUE ESCREVA SEUS LIVROS DE HISTÓRIA DEIXE DE LADO A PARTE EM QUE O DIRETOR DA ESCOLA DELES QUASE CONDENOU TODA A ESPÉCIE QUANDO TENTOU MATAR ESPERANÇA.
IMAGINE SE TIVESSE CONSEGUIDO!
ALGUMAS PESSOAS TÊM O DIREITO DE ME JULGAR, LOGAN.
NÃO ACHO QUE VOCÊ ESTEJA ENTRE ELAS.
MAS É POR ISSO QUE ESTÁ AQUI, CERTO? JUIZ, JÚRI E--
NÃO PROVOCA.

AGORA SEI COMO JEAN SE SENTIA.
MAIS DO QUE NUNCA.
EU A ENTENDO AGORA. AINDA MAIS DO QUE ANTES.
DE UM JEITO QUE VOCÊ NUNCA VAI CONSEGUIR.
TÁ, JÁ DEU.

SNIKT!
PERAÍ...
VOCÊ *QUER* ISSO.

SNAKT
VOCÊ QUER.
É CLARO QUE QUERO.
SOU UM PESO MORTO AGORA. JÁ FIZ TUDO QUE PODIA.
SE EU MORRER AGORA, VIRO UM MÁRTIR.
E, DAQUI A ALGUNS ANOS, ALGUM GAROTINHO REBELDE VAI APARECER NA SUA ESCOLA COMIGO ESTAMPADO NA CAMISETA.
"CICLOPE ESTAVA CERTO."

O CARAMBA. NÃO É POR ISSO QUE TU QUER MORRER.
TU QUER MORRER PORQUE *QUER*.
...NÃO IMPORTA.
SOU UM MORTO AMBULANTE.
NÃO CREIO QUE O QUE SINTO A RESPEITO DE *QUALQUER COISA* IMPORTE AGORA.
PENSE EM COMO SERIA UM JULGAMENTO. PENSE EM ATENUAÇÃO DA RESPONSABILIDADE OU ALEGAÇÃO DE INSANIDADE.
SER POSSUÍDO POR UMA FORÇA CÓSMICA SE ENCAIXA EM TUDO ISSO.

COM O ADVOGADO CERTO, TENHO TODAS AS CHANCES DE SAIR DESTA LIVRE.
ENTÃO, OU ELES DÃO SUMIÇO EM MIM... E NÃO TEM A MENOR CHANCE DE O CAPITÃO AMÉRICA PERMITIR ISSO SOB A VIGÍLIA DELE... OU ME TRATAM DESTE JEITO...
É PROBLEMA RESOLVIDO.
DO QUE CÊ TÁ FALANDO?
POR QUE ACHA QUE ESTOU AQUI? ACHA MESMO QUE VOU VIVER PARA VER UM JULGAMENTO?
QUANTOS HOMENS NESTA PRISÃO VOCÊ ACHA QUE FICARIAM FELIZES EM ME MATAR?
ENTÃO, É CLARO QUE EU PREFIRO QUE VOCÊ ME MATE. É O MELHOR NISSO.
PELO MENOS SERÁ RÁPIDO.
SCOTT...
SÓ VOCÊ PRA ESTRAGAR TODA A DIVERSÃO DE UM SUJEITO QUE VAI ASSASSINAR ALGUÉM QUE ELE ODEIA.

DÁ UMA FORÇA.
SUA EQUIPE. TEMPESTADE E PSYLOKE DERAM AS CARAS.
MAS MAGNETO, PERIGO, MÁGIA, COLOSSUS E NAMOR... NÃO.
DIGAMOS QUE VOCÊ ESTEJA CERTO. TU SALVOU A ESPÉCIE MUTANTE E VAI TÁ COM A CARA PENDURADA NA PAREDE DE TUDO QUANTO É MUTANTEZINHO PAGA-PAU.
TODOS ESSES MOLEQUES VÃO TER SENTINELAS VINDO ATRÁS DELES SE A GENTE NÃO REMENDAR AS COISAS.
AS PESSOAS VÃO FICAR BEM MAIS CALMAS SEM AQUELA DROGA DA TUA EQUIPE DE EXTINÇÃO AGINDO POR AÍ...
EU--
VAMOS LÁ, MAGRÃO. PELO MENOS FALA PRA ELES DAREM AS CARAS.
NÃO DEIXA A GENTE NA MÃO.

ENTÃO CADÊ A EMMA?
OU A ESPERANÇA, ALIÁS?
ME DIZ ONDE VOCÊS COLOCARAM ELAS, E EU--
KRRNCH
VAI SE @$%&#, SCOTT.

SEU #%$@#!
VAI PRO INFERNO.
JÁ FIZ ISSO.

E AÍ, CARA? CICLOPE, NÉ?
NEM ACREDITO QUE A GENTE TÁ JUNTO COM OS PRESOS COMUNS.
NA BOA, CÊ SÓ SERIA MAIS ODIADO SE FOSSE ALGUM TIPO DE MUTANTE ATEU ISLÂMICO TORCEDOR DO YANKEES.
E AÍ... A GENTE SE CONHECE BEM O SUFICIENTE PRA FALAR DA *EMMA FROST*?
PORQUE EU TENHO ALGUMAS PERGUN--
O QUE ACONTECEU?
ESTOU CERTO DE QUE ELES SABEM O QUE ESTÃO FAZENDO.
HEIN?
VOCÊ. SEUS PODERES. COMO ELES SURGIRAM?
BOM, A GENTE TAVA ASSISTINDO AO FIM DO MUNDO...

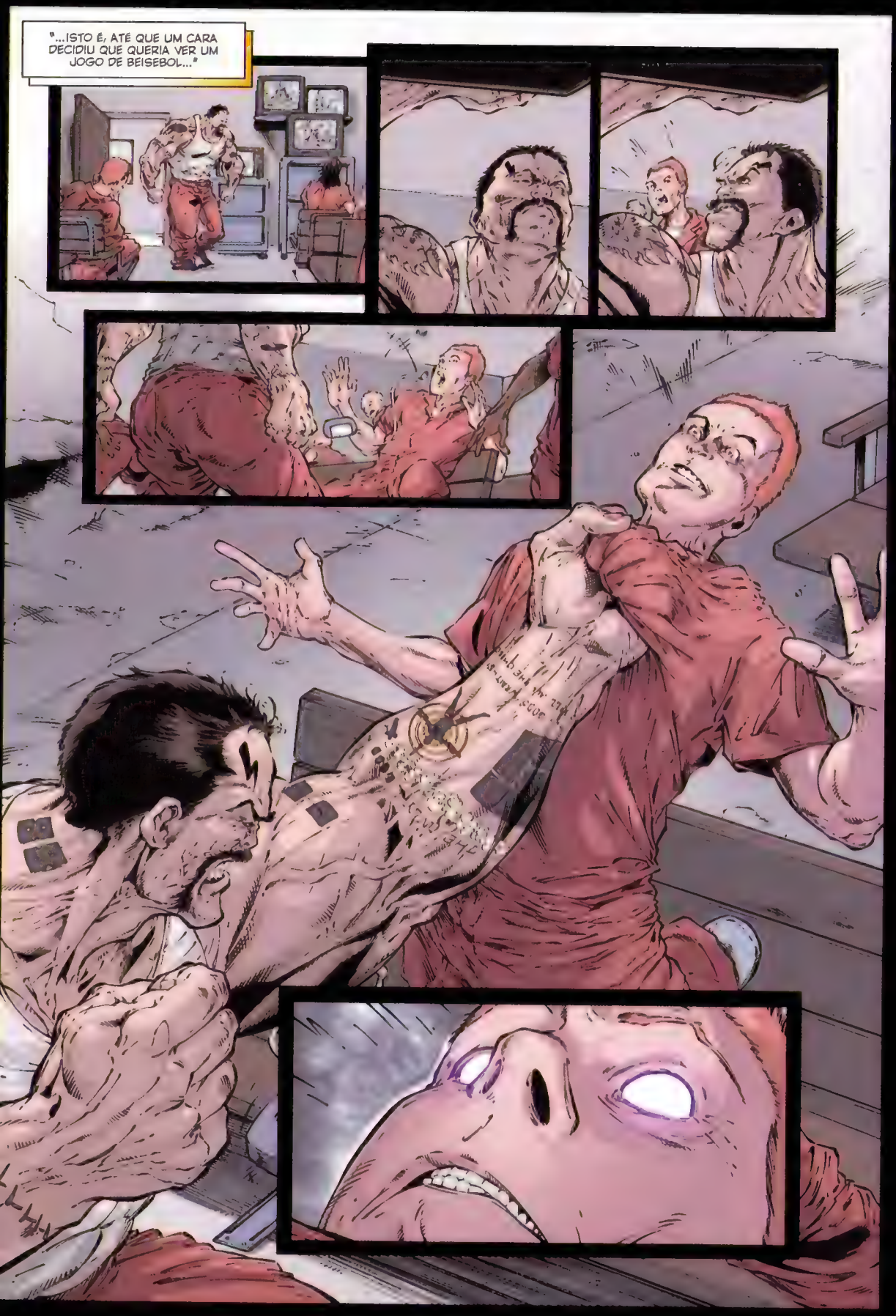
"...ISTO É, ATÉ QUE UM CARA DECIDIU QUE QUERIA VER UM JOGO DE BEISEBOL..."

...E, QUANDO EU ACORDEI, TINHA UM PAVILHÃO SÓ PRA MIM.
ATÉ CHEGAR ALGUÉM E ARRUINAR TODA A VIZINHANÇA.
COMO PODE ESTAR TÃO ALEGRE COM O QUE ACONTECEU?
TÁ BRINCANDO?
ISTO É--
QUIETO.
TODO MUNDO FOI EMBORA.
ATÉ OS GUARDAS.
ELES VÃO MATAR--
NÃO. MATAR, NÃO. ESSA NÃO É A PALAVRA.

"MARTIRIZAR"

A CIDADE MÍSTICA DE KUN LUN.

HISTÓRIA ORIGINALMENTE PUBLICADA EM AVENGERS CONSEQUENCES 3 (dezembro 2012)

ERRADO, LEI KUNG. EU *POSSO*. E NÃO QUERO FERIR SEUS SENTIMENTOS, MAS ESTA NÃO SERIA A PRIMEIRA CIDADE MÁGICA QUE A *RESILIENTE* RECONSTRUIU...
VOCÊ PARECE TER CERTEZA DE QUE SUA *CIÊNCIA* É NECESSÁRIA.
ELA *NUNCA* FOI A RESPOSTA AQUI.
POR QUE TEM TANTA CERTEZA DE QUE AGORA É?
FOI UMA RESPOSTA PARA ENTENDERMOS A *FÊNIX*.
AGORA VAMOS APENAS COLOCAR TIJOLOS SOBRE OUTROS TIJOLOS.
VOCÊ MANTÉM AS DUAS COISAS TÃO HARMONIOSAMENTE SEPARADAS NESSA SUA MENTE? IMPRESSIONANTE.
TÃO IMPRESSIONANTE QUE NÃO ACREDITO.
VOCÊ ESTÁ ABALADO E PERTURBADO, HOMEM DA CIÊNCIA. TENTA ESCONDER ISSO, MESMO QUE O IMPULSIONE.
MAS NÃO PENSE QUE AS RESPOSTAS PARA AS PERGUNTAS QUE TEM AGORA PODERÃO SER ENCONTRADAS NUM ÚNICO LUGAR... MESMO UM LUGAR COMO KUN LUN.
CUIDE DOS *SEUS* ESTRAGOS E DEIXE-NOS CUIDAR DOS *NOSSOS*.
E TENHA CUIDADO. QUESTÕES DE CRENÇA...

"...PODEM LEVÁ-LO A TERRITÓRIO PERIGOSO."
HORA DE SANGRAR, GENELIXO.

DEIXE-O EM PAZ.
SOU SÓ EU QUE VOCÊ QUER.

A GENTE QUER *TODO MUNDO* QUE TIVER OS GENES PODRES, MUTUNA.

THUNK
KRRK
SSKKK

KRAK!
TINK

ACHEI QUE SEUS PODERES FOSSEM *RAIOS ÓPTICOS*, "CICLOPE", NÃO *KUNG FU!*
ISSO NÃO FOI MEU PODER. FOI MEU TREINAMENTO. ME *ENSINARAM* ISSO.
VAMOS.
DEVE TER SIDO UMA ESCOLA E TANTO.
TEVE SEUS MOMENTOS.
"CERTO. VOCÊ NÃO TEM NADA A ME DIZER? ESTOU TÃO SURPRESA."

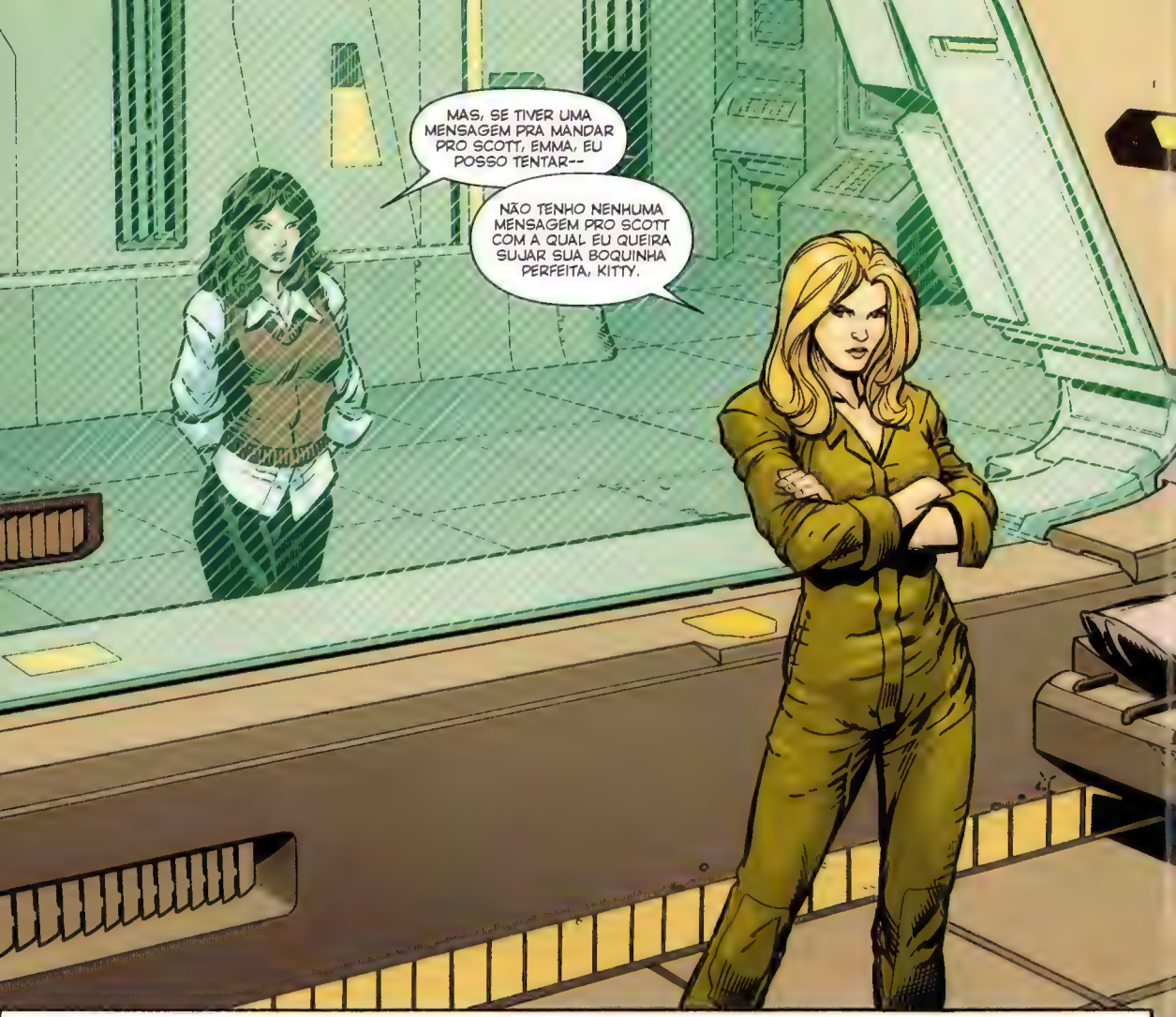
MAS, SE TIVER UMA MENSAGEM PRA MANDAR PRO SCOTT, EMMA, EU POSSO TENTAR--
NÃO TENHO NENHUMA MENSAGEM PRO SCOTT COM A QUAL EU QUEIRA SUJAR SUA BOQUINHA PERFEITA, KITTY.

E, POR FAVOR, VÁ EMBORA. VOCÊ ESTÁ TÃO INSUPORTAVELMENTE *CONVENCIDA*, QUE NÃO AGUENTO MAIS OLHAR.
NÃO ESTOU *APENAS* CONVENCIDA.
TAMBÉM ESTOU TRISTE.

TRISTE POR TODOS QUE ARRASTOU COM VOCÊ.

AH, POR FAVOR. VOCÊ ACHA QUE *EU* OS ARRASTEI?
EM TODOS OS ANOS QUE FUI CONSIDERADA VILÃ, NUNCA FUI PRESA.
NUNCA VESTI UM TRAJE DE PARAQUEDISMO DE POLIÉSTER. NUNCA ANDEI SEM *SALTO ALTO*.

NINGUÉM FOI MAIS ARRASTADO DO QUE *EU*.

AAH. TÁ SENTINDO PENINHA DE SI MESMA?
NÃO SINTO PENA DE MIM MESMA.
SINTO PENA DE TODAS AQUELAS CRIANÇAS MUTANTES QUE FORAM PRIVADAS DA MINHA GLORIOSA INFLUÊNCIA EM TROCA DE UMA GAROTINHA INTANGÍVEL DESMAZELADA.
VOCÊ TENTA FINGIR QUE TEM MUITA DIFERENÇA ENTRE NÓS DUAS, MAS ESTÁ ERRADA.
TEMOS MUITO EM COMUM.
NOSSOS NAMORADOS SE MOSTRARAM UNS IDIOTAS.
A ÚNICA DIFERENÇA É QUE FUI ESPERTA O SUFICIENTE PRA SABER QUANDO DAR O FORA.

POR QUE A GENTE NÃO TÁ NA SOLITÁRIA? ELES *SABEM* QUE FOMOS NÓS.
DIGO, VOCÊ.

PORQUE A SOLITÁRIA ME MANTERIA EM SEGURANÇA.

HEIN?
NADA.

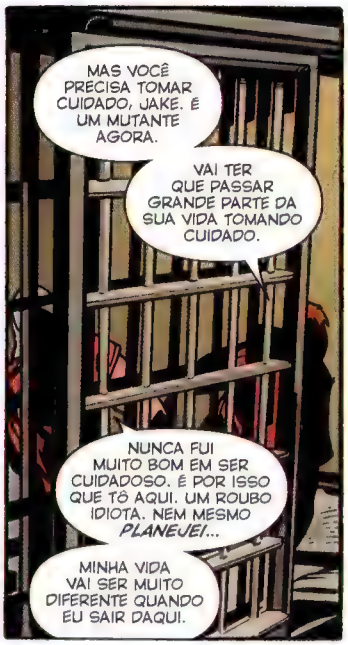
MAS VOCÊ PRECISA TOMAR CUIDADO, JAKE. É UM MUTANTE AGORA.
VAI TER QUE PASSAR GRANDE PARTE DA SUA VIDA TOMANDO CUIDADO.
NUNCA FUI MUITO BOM EM SER CUIDADOSO. É POR ISSO QUE TÔ AQUI. UM ROUBO IDIOTA. NEM MESMO *PLANEJEI*...
MINHA VIDA VAI SER MUITO DIFERENTE QUANDO EU SAIR DAQUI.

NUNCA TIVE NADA QUE PUDESSE SE PASSAR POR TALENTO, MESMO QUE VOCÊ OLHASSE COM TODA BOA VONTADE DO MUNDO.

E AGORA EU TENHO UM *DOM*.

EXISTE UMA ESCOLA. ELES ACEITAM ALUNOS MAIS VELHOS.
FOI NESSA QUE VOCÊ ESTUDOU?
O PROFESSOR É BOM?
NÃO EXATAMENTE.
NO QUE ELE FAZ?
O MELHOR.
SABE...
FOI POR ISSO QUE FIZ O QUE FIZ. PRA QUE HOUVESSE GENTE COMO VOCÊ.
PRA DAR UM FUTURO A PESSOAS COMO VOCÊ.
ME DAR UM FUTURO? VALEU, CHEFIA.
PENA QUE VOCÊ NÃO TEM UM.

O CARA TÁ A FIM DE MORRER, STEVE. NADA O DEIXARIA MAIS FELIZ DO QUE SE EU APAGASSE O DESGRAÇADO...
MAS ELE AINDA TÁ JOGANDO *ALGUM* TIPO DE JOGO. SABE MAIS DO QUE DIZ.
POR QUE NÃO ARRANCAMOS DA CABEÇA DELE E PRONTO?
TEMOS GENTE PRA ISSO...
E TODOS ESTAVAM DO LADO *DELE* DURANTE A INSURREIÇÃO.
TEMOS QUE SER CUIDADOSOS.
O ÚNICO TELEPATA EM QUEM CONFIÁVAMOS TOTALMENTE ESTÁ MORTO.

VOCÊ TOMA ESSE CUIDADO TODO E ELE TÁ *NAQUELE* PRESÍDIO VAGABUNDO?
É UM *ERRO*. ELE DEVIA TÁ NUM LUGAR TIPO O DA FROST...
NÃO É *TÃO* VAGABUNDO ASSIM. SÓ UM POUQUINHO.
E A DECISÃO NÃO CABIA A NÓS.
NÃO SOMOS OS PODERES MAIS ALTOS NESTA TERRA.
E PENSAR QUE *SOMOS* É O QUE LEVA A PESSOAS COMO CICLOPE.
VOCÊ É *MUITO* DIFERENTE DO NICK FURY, HILL.
E AÍ... TEM CERTEZA DE QUE NINGUÉM DO SEU LADO TÁ FAZENDO JOGO DUPLO?
O QUE QUER DIZER COM ISSO, BRAND?
NÃO CONFIA NOS MUTANTES?

TÔ DE BOA COM OS MUTANTES.
SÓ NÃO CONFIO EM VOCÊ.

SYDREN?

VOCÊ NÃO DISSE QUE IA TRAZER UM EMPATA.
ME PASSE UMA REPRIMENDA.

AH, É. VOCÊ NÃO É MINHA CHEFE.
E SEU CHEFE NÃO É MEU CHEFE.

ELE DIZZZ VERDADESSS...

"PELO MENOSSS ATÉ ONDE ELE SSSABE..."
A ESCOLA JEAN GREY PARA ESTUDOS AVANÇADOS.
QUEM ESTÁ AÍ?

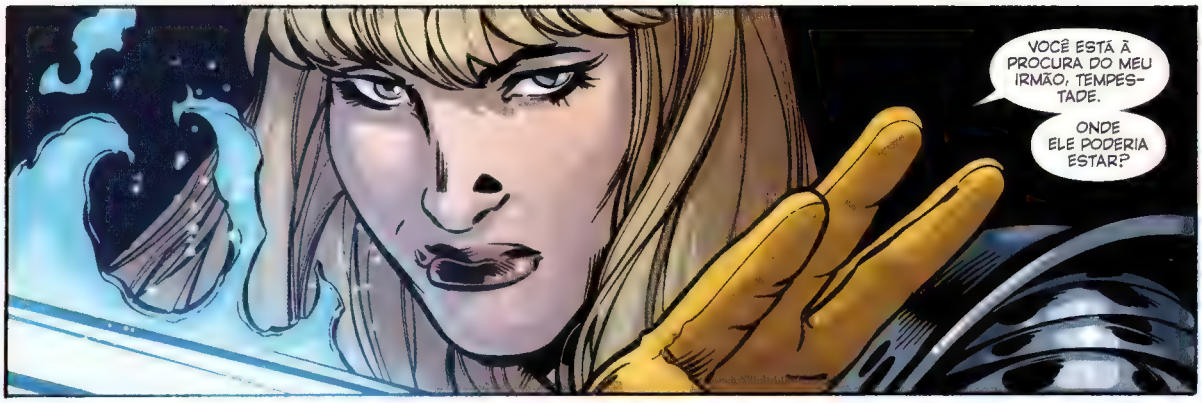
VOCÊ ESTÁ À PROCURA DO MEU IRMÃO, TEMPESTADE.
ONDE ELE PODERIA ESTAR?

ESTE ENVELOPE VAI LHE DIZER.

VOCÊ DEVIA ENTREGAR PETER.

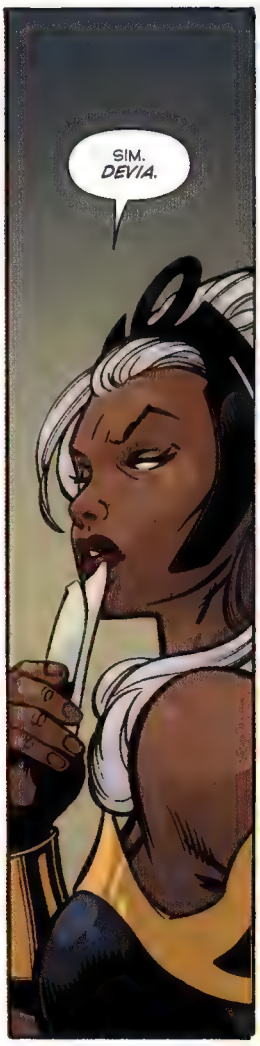
SIM. DEVIA.

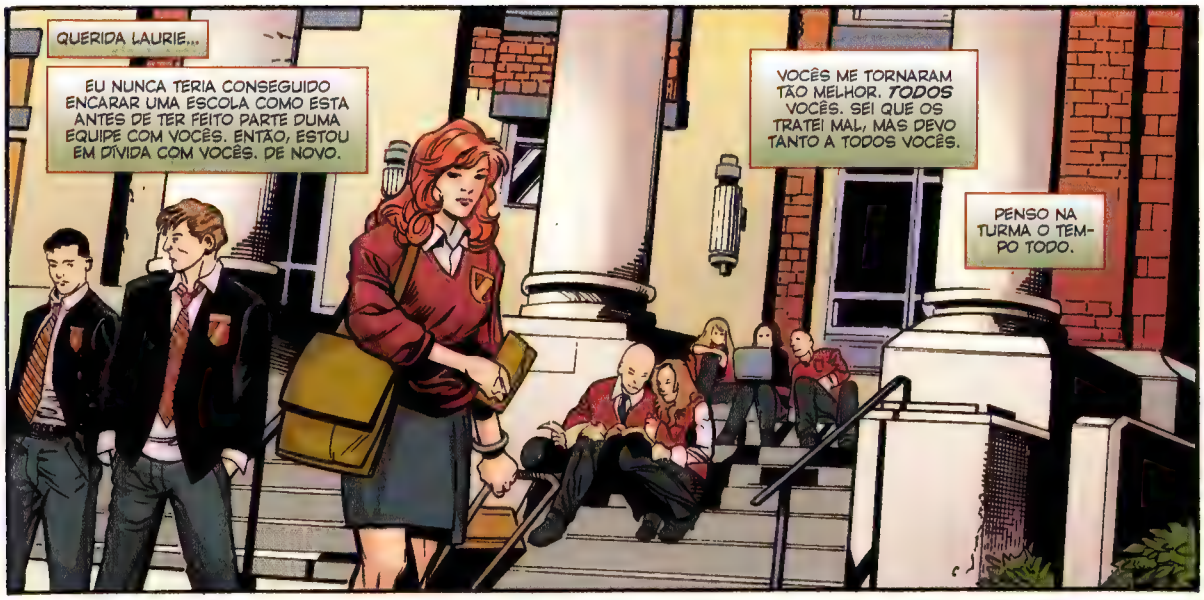
QUERIDA LAURIE...
EU NUNCA TERIA CONSEGUIDO ENCARAR UMA ESCOLA COMO ESTA ANTES DE TER FEITO PARTE DUMA EQUIPE COM VOCÊS. ENTÃO, ESTOU EM DÍVIDA COM VOCÊS. DE NOVO.
VOCÊS ME TORNARAM TÃO MELHOR. *TODOS* VOCÊS. SEI QUE OS TRATEI MAL, MAS DEVO TANTO A TODOS VOCÊS.
PENSO NA TURMA O TEMPO TODO.

NA AULA, FICO PESCANDO DE SONO E CLASSIFICANDO MINHAS DEZ SEMIAUTOMÁTICAS FAVORITAS EM ORDEM E PENSO: *"O QUE A LAURIE FARIA?"*
E TENTO APRENDER.

QUANDO AS CONVERSAS FICAM CONSTRANGEDORAS, PENSO EM COMO GABRIEL AGIRIA E TENTO SER TÃO AMIGÁVEL QUANTO ELE.
QUANDO TENHO QUE OUVIR OS OUTROS, PENSO NA IDIE. ESCUTO O QUE DIZEM E O QUE NÃO DIZEM E TIRO MINHAS CONCLUSÕES.

CARAMBA... QUANDO CORRO, PENSO EM TEON.
E SÓ TENTO NÃO SER NADA MAIS DO QUE O MOVIMENTO DO MEU CORPO.

PENSO ATÉ NO KENJI.
PORQUE NÃO IMPORTA O QUANTO EU ESTEJA TENTANDO ME ENCAIXAR AQUI, ÀS VEZES É PRECISO DIZER *NÃO*.

MAS PENSO PRINCIPALMENTE NO CABLE.
ELE TAVA EM UTOPIA O TEMPO TODO. E QUANDO A GUERRA ACABOU... ELE NÃO TAVA POR PERTO.
SIMPLESMENTE SUMIU E DEIXOU UM BILHETE ME DIZENDO PRA NÃO IR ATRÁS.
NÃO FAZ SENTIDO.
ENTÃO EU PENSO NELE. PENSO: "O *QUE MEU PAI FARIA?!*"
E PENSO: "*VOU DESCOBRIR ONDE DIABO ELE TÁ.*"

OLÁ
SCOTT
TIRO
VOCÊ
DAI

NÃO

ENTENDIDO
SOU UM PRISIONEIRO.

PRECISO SER UM PRISIONEIRO.
SOU UM PRISIONEIRO POLÍTICO.

NÃO VOU DEIXAR QUE ME TRANSFORMEM NUM CRIMINOSO.

História originalmente publicada em AVX CONSEQUENCES 4 (dezembro 2012)

MAS A QUESTÃO É QUE... AINDA ESTOU TENTANDO TIRAR ALGUM SENTIDO DE TUDO AQUILO. ESTOU EXPANDINDO AS LINHAS DE ATAQUE, EM TERMOS DE PESQUISA--
NÃO VAI CONTROLAR A FÊNIX COM A SUA CIÊNCIA.
NÃO, NÃO SE TRATA DE CONTROLÁ-LA.
SÓ QUERO ENTENDÊ-LA.
VOCÊ ESTAVA EM POSSE DAQUELA FORÇA DURANTE UM EVENTO DE FÊNIX NEGRA. E SOBREVIVEU. QUERO FAZER TODAS AS ANÁLISES POSSÍVEIS ENQUANTO AINDA TÁ TUDO FRESQUINHO.
COMECEI A PENSAR NO ASSUNTO, SUMMERS, E SIMPLESMENTE NÃO CONSIGO PARAR.
DEPOIS DE TUDO, NÃO CONSIGO PENSAR NUM ÚNICO MOTIVO PARA TE AJUDAR.
...NO FIM. COM ESPERANÇA. O CANHÃO. TUDO.
EU SABIA QUE CRIARIA MUTANTES.
VÁ BUSCAR SUAS MÁQUINAS, STARK.
PODE FAZER TODAS AS ANÁLISES QUE QUISER.

A REDE DE VIGILÂNCIA ORBITAL TEM UMA POSSÍVEL PISTA SOBRE A LOCALIZAÇÃO DA EQUIPE DE EXTINÇÃO...
BOM TRABALHO, CECILIA. PASSE ADIANTE.
O ZÊNITE, ÓRBITA DA TERRA.
ALGUÉM QUER CAFÉ?
CLARO.
ÓTIMO. VÁ FAZER.
QUERO O MEU ESPERANDO POR MIM QUANDO EU VOLTAR.
TÁ LEGAL. SEGURANÇA MÁXIMA ATIVADA.
ABRA UM CANAL.
OBRIGADO POR MAIS UM ALERTA, ABIGAIL.

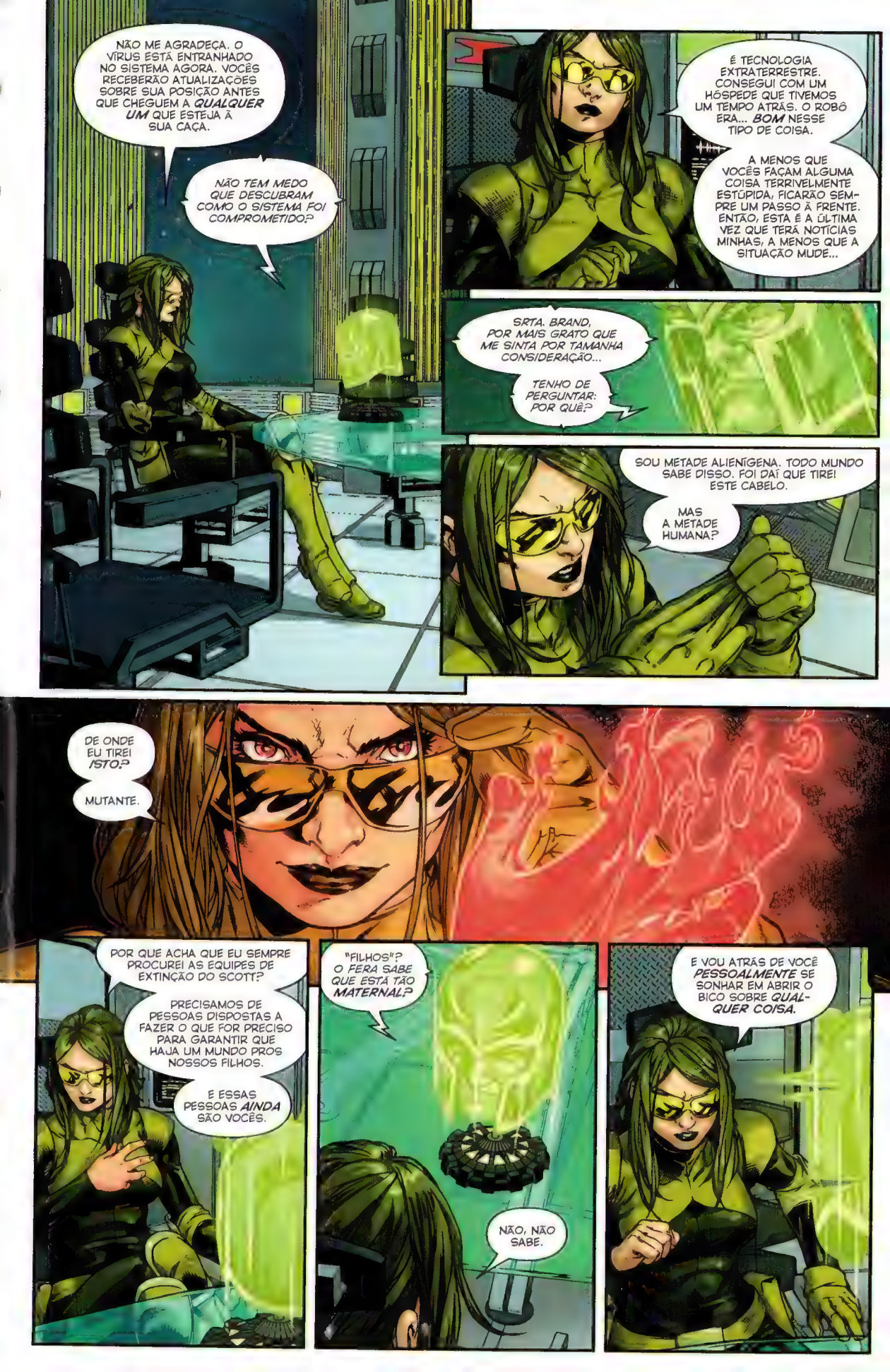
NÃO ME AGRADEÇA. O VÍRUS ESTÁ ENTRANHADO NO SISTEMA AGORA. VOCÊS RECEBERÃO ATUALIZAÇÕES SOBRE SUA POSIÇÃO ANTES QUE CHEGUEM A *QUALQUER UM* QUE ESTEJA À SUA CAÇA.
NÃO TEM MEDO QUE DESCUBRAM COMO O SISTEMA FOI COMPROMETIDO?
É TECNOLOGIA EXTRATERRESTRE. CONSEGUI COM UM HÓSPEDE QUE TIVEMOS UM TEMPO ATRÁS. O ROBÔ ERA... *BOM* NESSE TIPO DE COISA.
A MENOS QUE VOCÊS FAÇAM ALGUMA COISA TERRIVELMENTE ESTÚPIDA, FICARÃO SEMPRE UM PASSO À FRENTE. ENTÃO, ESTA É A ÚLTIMA VEZ QUE TERÁ NOTÍCIAS MINHAS, A MENOS QUE A SITUAÇÃO MUDE...
SRTA. BRAND, POR MAIS GRATO QUE ME SINTA POR TAMANHA CONSIDERAÇÃO...
TENHO DE PERGUNTAR: POR QUÊ?
SOU METADE ALIENÍGENA. TODO MUNDO SABE DISSO. FOI DAÍ QUE TIREI ESTE CABELO.
MAS A METADE HUMANA?
DE ONDE EU TIREI *ISTO*?
MUTANTE.
POR QUE ACHA QUE EU SEMPRE PROCUREI AS EQUIPES DE EXTINÇÃO DO SCOTT?
PRECISAMOS DE PESSOAS DISPOSTAS A FAZER O QUE FOR PRECISO PARA GARANTIR QUE HAJA UM MUNDO PROS NOSSOS FILHOS.
E ESSAS PESSOAS *AINDA* SÃO VOCÊS.
"FILHOS"? O FERA SABE QUE ESTÁ TÃO *MATERNAL*?
NÃO, NÃO SABE.
E VOU ATRÁS DE VOCÊ *PESSOALMENTE* SE SONHAR EM ABRIR O BICO SOBRE *QUALQUER COISA*.

ABAIXO DE UTOPIA.
CREIO QUE LHE *DEI* PERMISSÃO DE VISITAR MEU REINO SEMPRE QUE DESEJASSE...
POR QUE *AGORA*, RUIVA?
NAMOR, VOCÊ... EU--
FIRME SUA VOZ, ESPERANÇA, E ABAIXE SUA ARMA.
NÃO PRECISA ME TEMER.

QUANDO UTOPIA CAIU, UM MONTE DE COISA FOI PRO FUNDO DO MAR.
QUERO OS REGISTROS DO MEU PAI. ESTOU PROCURANDO PISTAS DE ONDE ELE PODE ESTAR.
É UMA MOCHILA A JATO.
EU ADORAVA AQUELA MOCHILA.
ENTÃO TEM MINHA PERMISSÃO PARA PROSSEGUIR.
CREIO QUE VI ESSE DISPOSITIVO POR ALI...
NAMOR... CÊ TÁ *BEM?*
DEPOIS DE TUDO?
ERA UMA GUERRA. EU FIZ O QUE TINHA DE FAZER.
VOCÊ QUASE DESTRUIU *WAKANDA!*
SEU PAI TERIA ENTENDIDO.
VOCÊ NÃO *CONHECE* MEU PAI.
E ELE ME ENSINOU A DIFERENÇA ENTRE GUERRA E CRIME DE GUERRA.

VOCÊ SEMPRE FOI TÃO... TÃO...
COMO PÔDE?!
ESPERANÇA. FOI... FOI--
NÃO. NINGUÉM FALA ASSIM COM O REI DA ATLÂNTIDA.
ONDAS DE FOGO ERGUERAM-SE À MINHA VOLTA. PODIA SENTIR CADA KRILL NO INFINITO OCEANO...
ALGUMA VEZ JÁ SE SENTIU PEQUENA, ESPERANÇA SUMMERS?
EU NÃO CONHECIA A SENSAÇÃO.
DESGOSTE! INTENSAMENTE.

SIBÉRIA.
PETER?
MEU AMIGO, POR QUE ESTÁ AQUI?
OLÁ, ORORO.
VOCÊ TEM QUE SE ENTREGAR.
NÃO *TENHO* QUE FAZER NADA.
A MENOS QUE TENTE ME OBRIGAR.

O QUE ANDOU *FAZENDO* AQUI?
PENSANDO.
ESTOU PENSANDO EM ADOTAR O PACIFISMO. TAMBÉM ESTOU CONSIDERANDO O OPOSTO.
ESTOU PENSANDO E PENSANDO PROFUNDAMENTE. TALVEZ SEJA UM ESFORÇO QUE EU DEVIA TER CONSIDERADO ANTES.
O CORAÇÃO É UM ÓRGÃO SENTIMENTAL.
NÃO CONFIO MAIS NELE.
O QUE *ACONTECEU* COM VOCÊ?
O QUE ACONTECEU COM *A GENTE*, DEUSA?

NÃO QUERO NADA ALÉM DE FICAR SOZINHO. ME DEIXE EM PAZ OU ME ENTREGUE.
A DECISÃO É SUA.
AH, MINHA VELHA AMIGA. UMA ÚLTIMA PALAVRINHA...
SE ENCONTRAR MINHA IRMÃ...
...MATE-A.
NÃO POSSO ENTREGÁ-LO.
ELE É SÓ MAIS UMA VÍTIMA.
ENTÃO A DEUSA CHEGOU À MESMA CONCLUSÃO QUE O PRÓPRIO DIABO...

...PETER RASPUTIN FICARÁ MELHOR SE DEIXADO POR CONTA PRÓPRIA.
ISTO FOI IDEIA SUA.
TALVEZ. A IRMÃ DELE SABIA A LOCALIZAÇÃO DELE, EU FUI PROCURÁ-LO... E O ENCONTREI ASSIM.
SE ELE FOR SE ENTREGAR, PREFIRO QUE SEJA A PESSOAS EM QUEM EU... E ELE... CONFIAMOS.
VOCÊ AINDA CONFIA EM NÓS?
DEPOIS DE TUDO POR QUE PASSAMOS JUNTOS, CONFIO QUE VOCÊ... NO MÍNIMO... ENTENDA.
ENTÃO MAGIA ESTÁ COM VOCÊ...
PETER DISSE QUE ELA É PERIGOSA.
SIM, ELA É. ASSIM COMO EU. NÃO NOS INCITE A DAR UMA DEMONSTRAÇÃO DO QUANTO ISSO É VERDADE...
PASSAR BEM, CAMARADA.

AINDA ACHA ISTO TUDO GLORIOSO?
ACHO LAMENTÁVEL.
POR UM TEMPO, O HERÓI E O VILÃO CAMINHARAM LADO A LADO, POR UM PROPÓSITO MAIOR DO QUE ELES MESMOS.
E AGORA ISSO ACABOU.
VOCÊ NÃO É UM VILÃO, ERIK.
NOSSOS PAPÉIS NADA MAIS SÃO DO QUE AQUELES QUE O TEMPO DECIDE NOS ATRIBUIR.
OBRIGADO.
MAS, HONESTAMENTE, ORORO?

UMA SEMANA DEPOIS.
ENTÃO, CÊ TAVA NUMA GANGUE...
NUMA EQUIPE...
QUE SEJA.
PRONTO.
CÊ TAVA NESSA EQUIPE DESDE QUE TINHA... O QUÊ... CATORZE ANOS?
E NUNCA FEZ UMA TATOO?
DEVIA FAZER.
PAPO SÉRIO, MANO. SACA QUE LINDONA.
TALVEZ EU FAÇA.
PERAÍ... ESSA ESCOLA TEM ALGUM PROBLEMA COM TATUAGEM?
ISTO AQUI VAI FERRAR MINHA MATRÍCULA?
NÃO. NA VERDADE, HOUVE ALUNOS QUE TINHAM O DOM DE FAZER TATUAGENS COM PODERES.
TÁ BRINCANDO!
SUMMERS. HORA DA SUA PRÓXIMA ANÁLISE.

SE CONTINUAR DESAPARECENDO *TANTAS* VEZES PRA SE ENCONTRAR COM UM *PLAYBOY* INTERNACIONAL DE BARBINHA SUSPEITA, VAI ACABAR GANHANDO MÁ FAMA...
EU *JÁ TENHO* MÁ FAMA.
E DEVEMOS AO STARK.
VOLTE PRO PAVILHÃO...
EU TE VEJO DEPOIS.
PAVILHÃO MUTANTE
AÍ, JAKE.
AGGHHH!
JAKE... NÃO!

CHEGA DE MUTANTE
CHEGA DE PUNKS

DEPOIS.
E AÍ, MAGRÃO?
ELE--
NÃO RESISTIU.
DROGA. É COMO EU *FALEI*.
ÍNDICES DE ASSASSINATOS DE PRISIONEIROS MUTANTES LEVAM À SEPARAÇÃO DOS--
NÃO TRANSFORMA ISTO NUM DEBATE POLÍTICO, MAGRÃO.
NÃO É A TUA PRAIA...
POR QUE DIABOS ESTÁ AQUI, LOGAN?
O TONY ME CONTOU O QUE ACONTECEU. AÍ EU VIM. ACHAMOS QUE VOCÊ PUDESSE QUERER CONVERSAR COM ALGUÉM.
NÃO PRECISA, LOGAN.
PRECISA, SIM.

CONHEÇO O LUGAR EM QUE CÊ TÁ AGORA.
SEI PRA ONDE VAI QUERER IR DEPOIS.
E, ANTES QUE FAÇA ALGUMA COISA QUE NÃO TENHA VOLTA, QUERO QUE SAIBA...
EU ACREDITO NO QUE CÊ DISSE SOBRE O PROFESSOR.
VOCÊ NÃO MATARIA O CHUCK DE PROPÓSITO.
E NÃO VAI FAZER ISSO QUE CÊ TÁ PENSANDO.
DEIXA EU TE DIZER UMA COISA. O PROFESSOR? ELE ME DEU IDEIAS. ME DEU PACIÊNCIA, BONDADE E MAIS DO QUE EU JAMAIS MERECI.
MAS VOCÊ?
VOCÊ ME DEU UM EXEMPLO.
ME MOSTROU QUE ERA POSSÍVEL SER UM HOMEM MELHOR.

MESMO AGORA, NA ESCOLA, QUANDO DÁ VONTADE DE ATRAVESSAR AS GARRAS NA CABEÇA DE ALGUM PIRRALHO ENSEBADINHO, EU *AINDA* ME PERGUNTO...
O QUE SCOTT SUMMERS FARIA?
E VOU TE FALAR UMA COISA: SEJA LÁ O QUE CÊ TÁ PENSANDO AGORA...
SCOTT SUMMERS NÃO FARIA.
NÃO DESISTE DE SI MESMO.
CÊ TEM QUE SER UM HOMEM MELHOR.
OBRIGADO, LOGAN.
NÓS DOIS SABEMOS QUE JÁ NOS DESGRAÇAMOS VÁRIAS VEZES A ESTA ALTURA.
NÃO DÁ PRA MUDAR O PASSADO, MAS EU ME DESGRAÇARIA DUPLAMENTE SE FICASSE QUIETO E DEIXASSE VOCÊ SE DESGRAÇAR AINDA MAIS...

NÃO.
AGORA
NOUTRA PARTE.
BEM, SENHORAS...

VILÕES, ENTÃO.

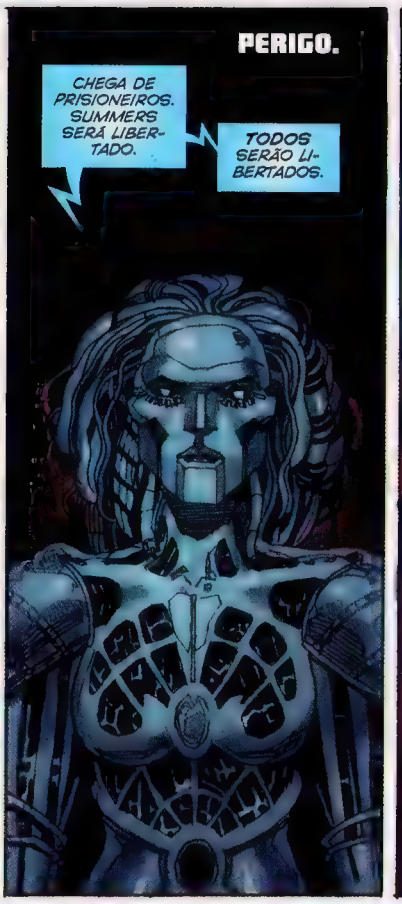

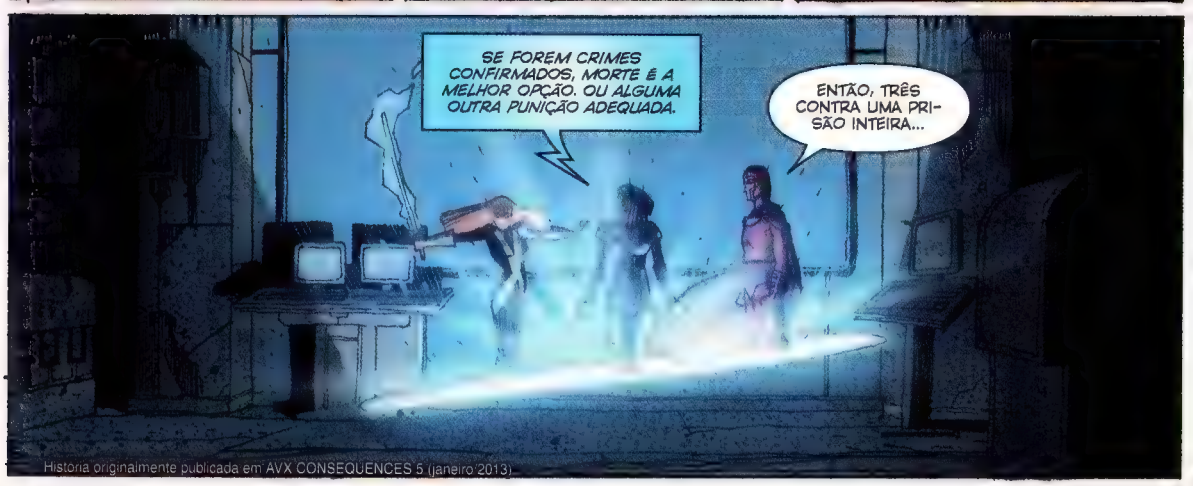

História originalmente publicada em AVX CONSEQUENCES 5 (janeiro 2013)

...VEJAMOS NO QUE VAI DAR.

CHICAGO.
ACORDA, ESPERANÇA.
SÉRIO, GAROTA...
...VOCÊ NÃO PODE CONTINUAR FUGINDO DESSE JEITO.
IH, SUJOU.
COMO FOI QUE ME ENCONTRARAM? MEU DISRUPTOR DE SINAL FALHOU?

UM FEITIÇO DE ADIVINHAÇÃO. MOSTROU QUE VOCÊ PROVAVELMENTE ESTARIA EM CHICAGO EM ALGUM MOMENTO NAS PRÓXIMAS DUAS SEMANAS.
E MEU NARIZ FEZ O RESTO...
POR *ONDE* ANDOU, ESPERANÇA?

POR AÍ.

NÃO PERCEBE QUANTAS PESSOAS FICARAM MORRENDO DE PREOCUPAÇÃO?
SEI QUE ESTÁ TENTANDO ACHAR SEU PAI. NÓS TAMBÉM ESTAMOS.
E TEMOS RECURSOS QUE VOCÊ SIMPLESMENTE NÃO TEM...
COMO MEU NARIZ.

VOCÊ TEM QUE--
PESSOAL, PRECISAM DA GENTE.

HOUVE UMA... FUGA DA PRISÃO.
EU FALEI, CARAMBA! EU BEM QUE DISSE--
LOGAN, EU SEI.

VÁ PRA CASA, ESPERANÇA. VOCÊ NÃO FAZ IDEIA DO QUANTO AS PESSOAS ESTÃO COM MEDO POR VOCÊ.
ESTOU CONFIANDO EM VOCÊ.

SIM, SENHOR.

BOA SORTE.

VINTE MINUTOS ANTES.

AGORA
ALI!
MAGIA, O MURO, POR GENTILEZA.

POR QUE A DEMORA?
É BOM TE VER TAMBÉM, GAROTO.
QUAL É NOSSA JANELA?
AINDA TEMOS MINUTOS. AS TRANSMISSÕES FORAM CORTADAS.

ÓTIMO.

PERIGO, ADMITO QUE NÃO ESPERAVA VOCÊ...
SINTO QUE TENHO UMA DÍVIDA PARA COM VOCÊ. E DESENVOLVI AVERSÃO A PRISÕES.

SEGUIREI MEU PRÓPRIO CAMINHO DE AGORA EM DIANTE.
BOA SORTE, AONDE QUER QUE VÁ. VOCÊ PROVOU SER UMA AMIGA DOS MUTANTES AO LONGO DOS ANOS.
PELO MENOS DEPOIS QUE PAROU DE TENTAR MATÁ-LOS.

VAMOS FAZER NOSSA SAÍDA?
NÃO, AINDA NÃO.

PRECISO TER UMAS CONVERSAS.

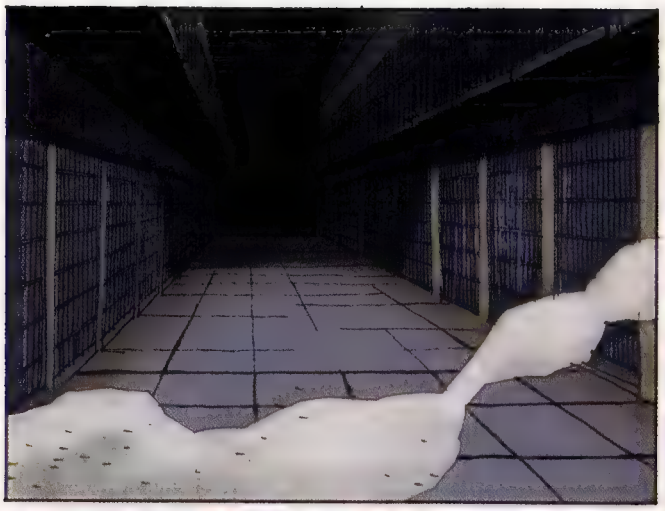

EI! TEM ALGUÉM--

ATÉ A CADEIA É BOA DEMAIS PRA VOCÊ.

MAS CONHEÇO UM LUGAR MELHOR.
MAGIA?

OBRIGADO.
E QUANTO A *VOCÊ*...

POR FAVOR, SOU APENAS UM ORGANIZADOR, EU--
CALADO.
VOCÊ ADMINISTRAVA UM SISTEMA QUE IA LUCRAR COM O SOFRIMENTO MUTANTE. ESTA MORTE É RESPONSABILIDADE SUA.

VAMOS COLOCAR SUA PRISÃO ABAIXO. *TODOS* VÃO FUGIR. SUAS PERDAS SERÃO *ENORMES*. NÃO DÁ PRA FALAR DE ÉTICA COM PESSOAS COMO VOCÊ, ENTÃO VOU DIRETO AO *X* DA QUESTÃO.
ISTO É O QUE ACONTECE COM QUEM TENTA LUCRAR COM O PRECONCEITO CONTRA OS MUTANTES.

...NÃO VAI ME MATAR?
NÃO.

MAS PODE ACREDITAR QUE TAMBÉM NÃO VOU TE DEIXAR ESQUECER.

PERIGO, POR GENTILEZA.

AGORA.
ACHO QUE CHEGAMOS TARDE DEMAIS.
LOGAN?
...ELES JÁ FORAM.
TÁ LEGAL. OS PRISIONEIROS FUGIRAM A PÉ...
ELES DEIXARAM ALGUMA COISA PRA TRÁS...
CÊ TÁ BEM?

ISTO... É PRA VOCÊ.

Logan.
Você está bravo agora, mas espero que com o tempo entenda.

A escola tem todo meu apoio e desejo o melhor para vocês.
Tenho toda confiança de que você vai ensinar aquelas crianças ao estilo Xavier e prepará-las para o mundo melhor que está por vir.

Eu vou mantê-las vivas.

Você me encorajou a ser aquele homem melhor.

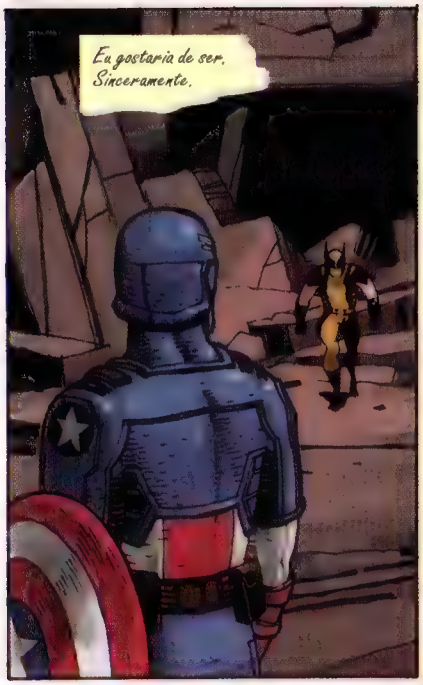
Eu gostaria de ser. Sinceramente.

Mas quando você está sendo esse homem melhor, eu não preciso ser.
Em vez disso, posso ser o homem que faz o que precisa ser feito.

SCOTT ESTÁ--

SCOTT SE FOI.

DESCULPA. É QUE--
É, VALEU. PRECISO DORMIR UM POUCO.
ATRÁS DE VOCÊ

EU TE FALEI QUE NÃO ERA FUNÇÃO SUA CUIDAR DE MIM.
EU CUIDO DE VOCÊ. E ESTOU CUIDANDO.
NADA NUNCA VAI MUDAR ISSO.
OBRIGADA, PAI.

ISSO PROVA QUE AS CONVERSAS SOBRE INTEGRAÇÃO SÃO UMA FANTASIA LIBERAL. CAMPOS DE CONCENTRAÇÃO SÃO--
MATAR ÂNCORAS TELEVISIVOS *NEANDERTAIS* ESTÁ DENTRO DO NOSSO ESCOPO, CICLOPE?
RECEIO QUE NÃO, MAGNETO.

MAGIA, CHEGOU A HORA.

...VOCÊ PRECISA ENTENDER NO QUE ESTAMOS EMBARCANDO.
SUA FUGA FOI COMO UMA GRANADA NO MEIO DELES.

ISTO NÃO É COMO ANTES.
ENGANO SEU.

ODIADO.
TEMIDO.

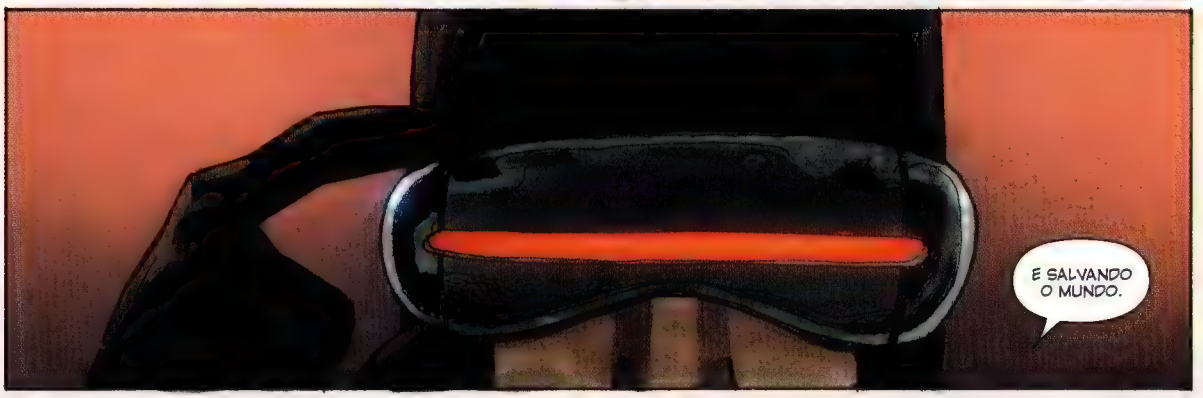
E SALVANDO O MUNDO.

DIGA-ME O QUE MUDOU.
FIM.

Galeria de Capas

GALERIA DE CAPAS

Capa de *Avengers Vs. X-Men 0*. Arte de Frank Cho & Jason Keith.

GALERIA DE CAPAS

Capa de *Avengers Vs. X-Men 1*. Arte de Jim Cheung & Justin Ponsor.

GALERIA DE CAPAS

Capa de *Avengers Vs. X-Men 2*. Arte de Jim Cheung & Laura Martin.

GALERIA DE CAPAS

Capa de *Avengers Vs. X-Men 3*. Arte de Jim Cheung & Justin Ponsor.

GALERIA DE CAPAS

Capa de *Avengers Vs. X-Men 4*. Arte de Jim Cheung & Laura Martin.

GALERIA DE CAPAS

Capa de *Avengers Vs. X-Men 5*. Arte de Jim Cheung & Justin Ponsor.

GALERIA DE CAPAS

Capa de *Avengers Vs. X-Men* 6. Arte de Jim Cheung & Justin Ponsor.

GALERIA DE CAPAS

Capa de *Avengers Vs. X-Men 7*. Arte de Jim Cheung, Mark Morales & Justin Ponsor.

GALERIA DE CAPAS

Capa de *Avengers Vs. X-Men 8*. Arte de Jim Cheung & Justin Ponsor.

GALERIA DE CAPAS

Capa de *Avengers Vs. X-Men 9*. Arte de Jim Cheung, Mark Morales & Justin Ponsor.

GALERIA DE CAPAS

Capa de *Avengers Vs. X-Men 10*. Arte de Jim Cheung, Mark Morales & Justin Ponsor.

GALERIA DE CAPAS

Capa de *Avengers Vs. X-Men II*. Arte de Jim Cheung & Justin Ponsor.

GALERIA DE CAPAS

Capa de *Avengers Vs. X-Men* 12. Arte de Jim Cheung & Justin Ponsor.

GALERIA DE CAPAS

Capa alternativa de *Avengers Vs. X-Men 0*. Arte de Stephanie Hans.

GALERIA DE CAPAS

GALERIA DE CAPAS

Capa alternativa de *Avengers Vs. X-Men 0*. Arte de Jim Cheung & Justin Ponsor.

GALERIA DE CAPAS

Capa alternativa de *Avengers Vs. X-Men I*. Arte de Skottie Young.

GALERIA DE CAPAS

Capa alternativa de *Avengers Vs. X-Men 1*. Arte de John Romita Jr., Klaus Janson & Paul Mounts.

GALERIA DE CAPAS

Capa alternativa de *Avengers Vs. X-Men 1*. Arte de Ryan Stegman.

GALERIA DE CAPAS

Capa alternativa de *Avengers Vs. X-Men 2*. Arte de Nick Bradshaw & Marte Gracia.

GALERIA DE CAPAS

Capa alternativa de *Avengers Vs. X-Men 2*.
Arte de Carlo Pagulayan, Michael Jason Paz & Christopher Sotomayor.

Galeria de Capas

Capa alternativa de *Avengers Vs. X-Men 3*. Arte de Sara Pichelli.

GALERIA DE CAPAS

Capa alternativa de *Avengers Vs. X-Men 4*. Arte de Jerome Opeña & Dean White.

Galeria de Capas

Capa alternativa de *Avengers Vs. X-Men 5*. Arte de Dale Keown.

GALERIA DE CAPAS

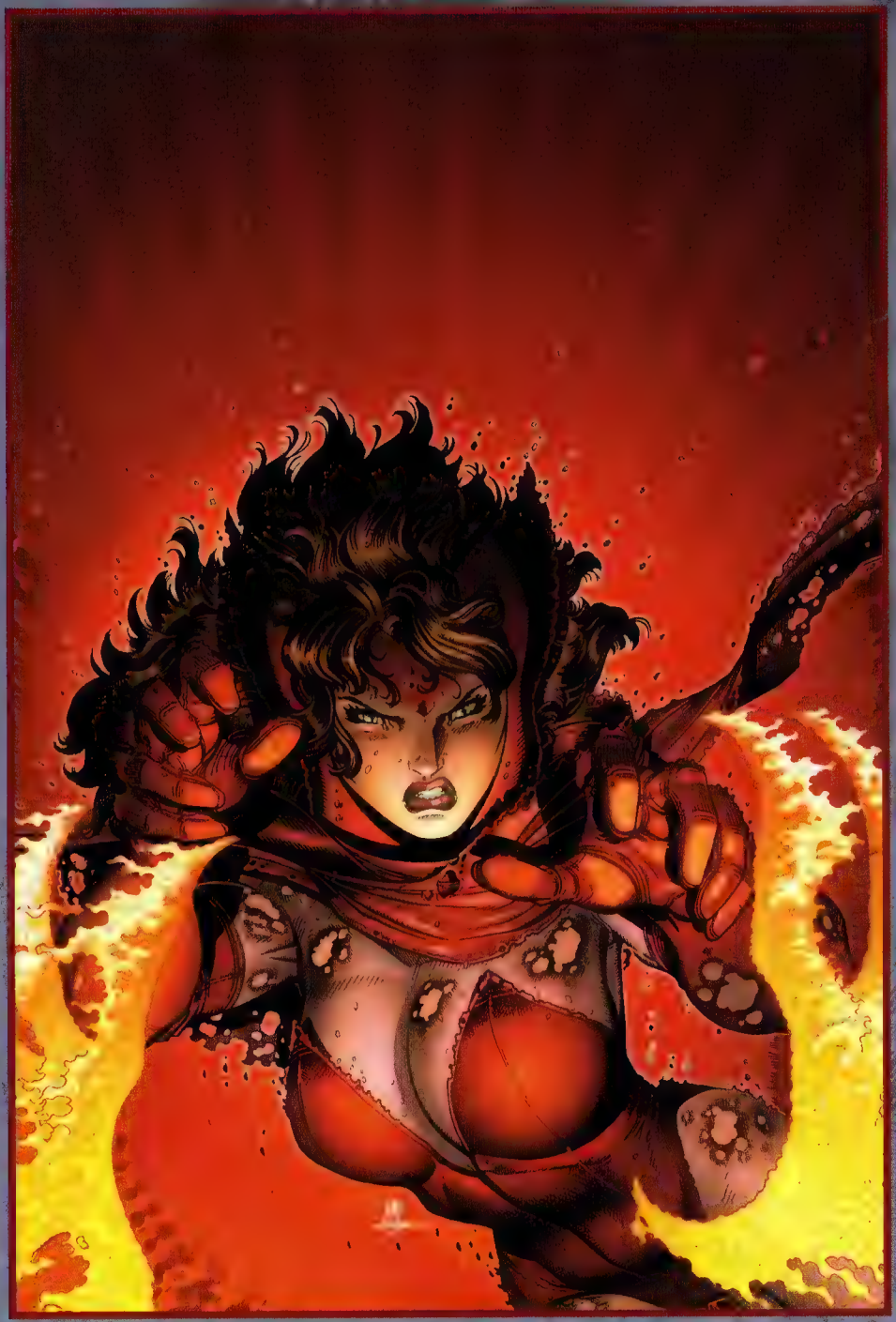

Capa alternativa de *Avengers Vs. X-Men 6*. Arte de Nick Bradshaw & Marte Gracia.

GALERIA DE CAPAS

Capa alternativa de *Avengers Vs. X-Men 7*. Arte de Sara Pichelli & Justin Ponsor.

GALERIA DE CAPAS

Capa alternativa de *Avengers Vs. X-Men 8*. Arte de Adam Kubert & Justin Ponsor.

GALERIA DE CAPAS

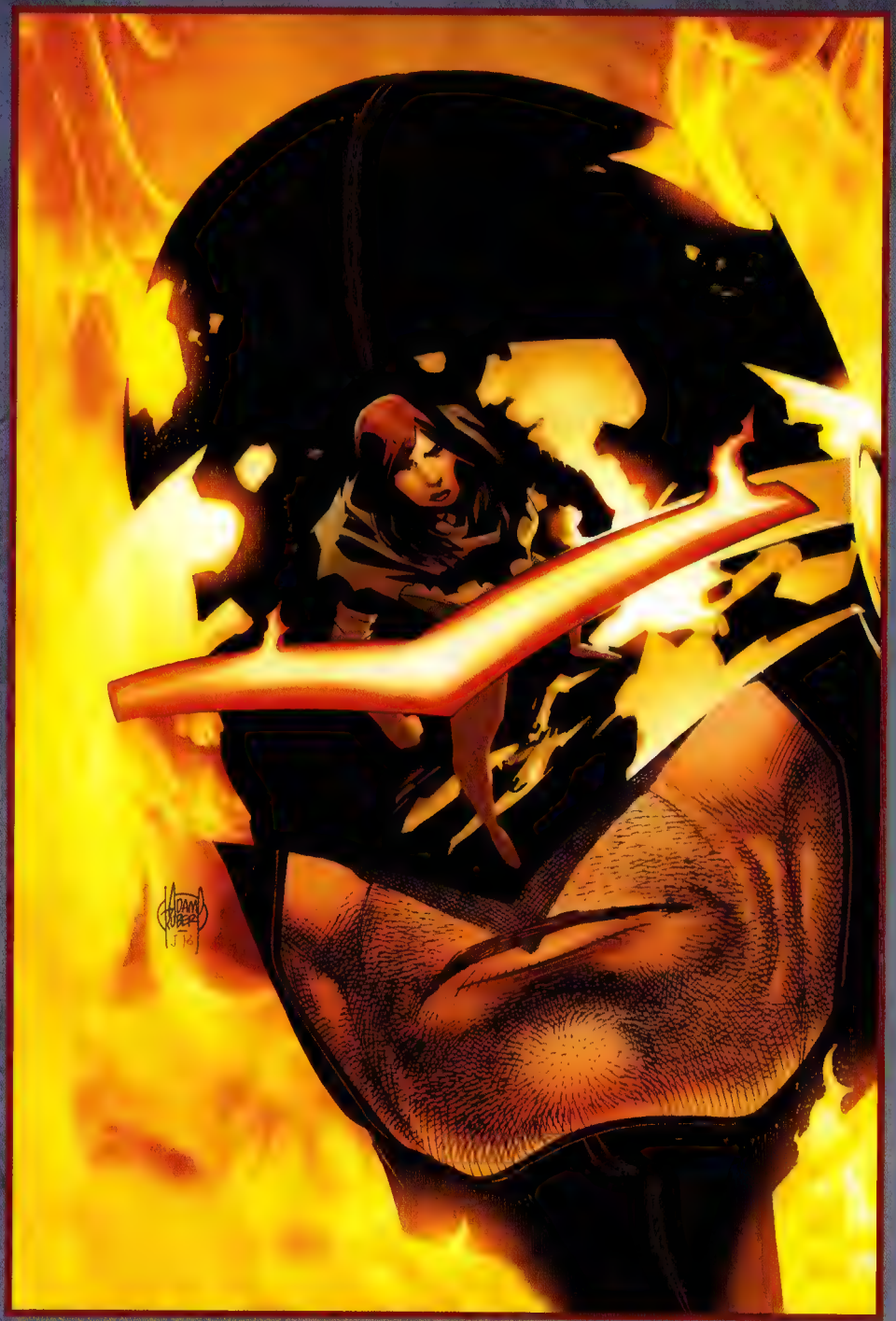

Capa alternativa de *Avengers Vs. X-Men 9*. Arte de Adam Kubert & Justin Ponsor.

GALERIA DE CAPAS

Capa alternativa de *Avengers Vs. X-Men 10*. Arte de Nick Bradshaw & Marte Gracia.

GALERIA DE CAPAS

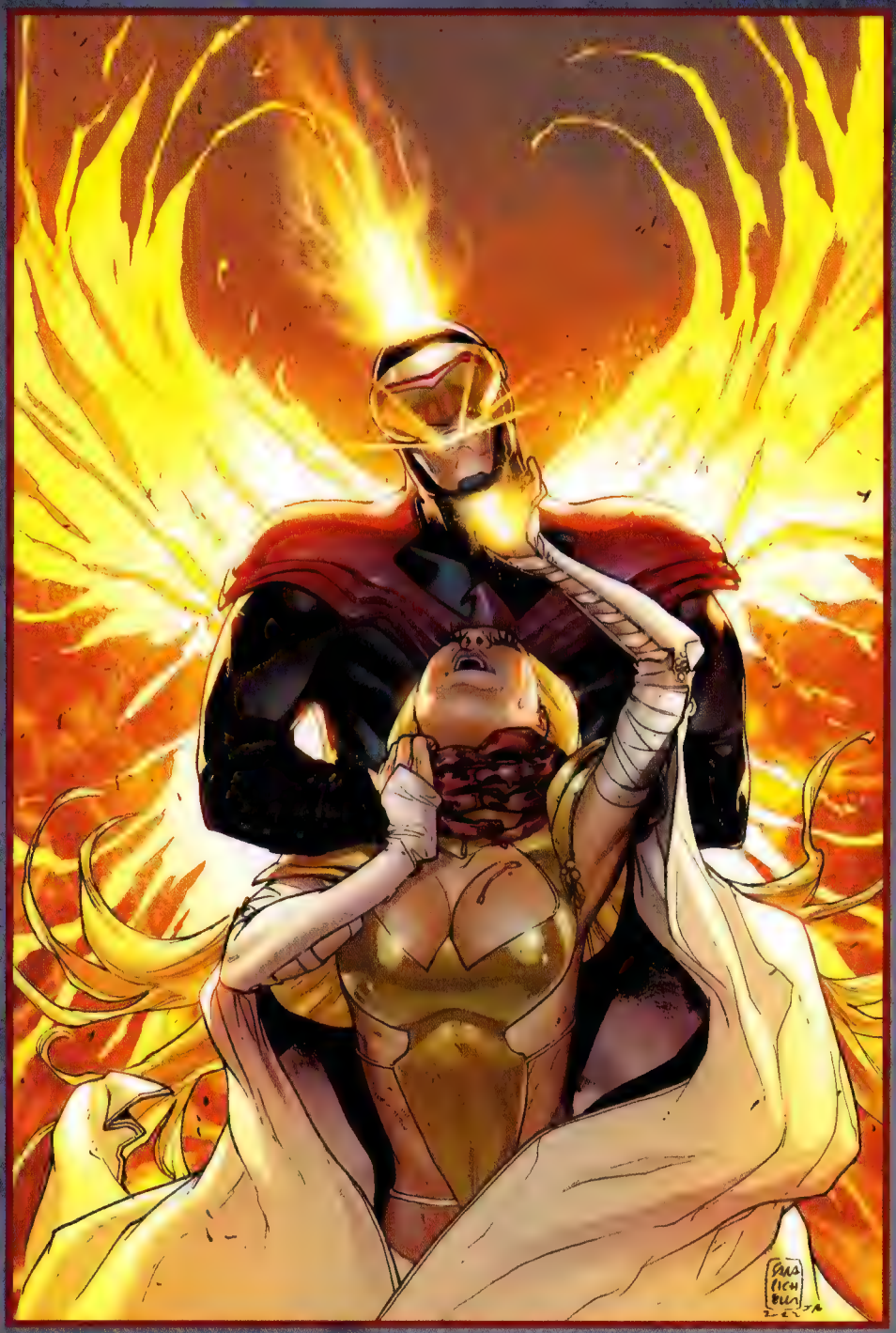

Capa alternativa de *Avengers Vs. X-Men II*. Arte de Sara Pichelli & Justin Ponsor.

GALERIA DE CAPAS

Capa alternativa de *Avengers Vs. X-Men 12*. Arte de Jerome Opeña & Dean White.

GALERIA DE CAPAS

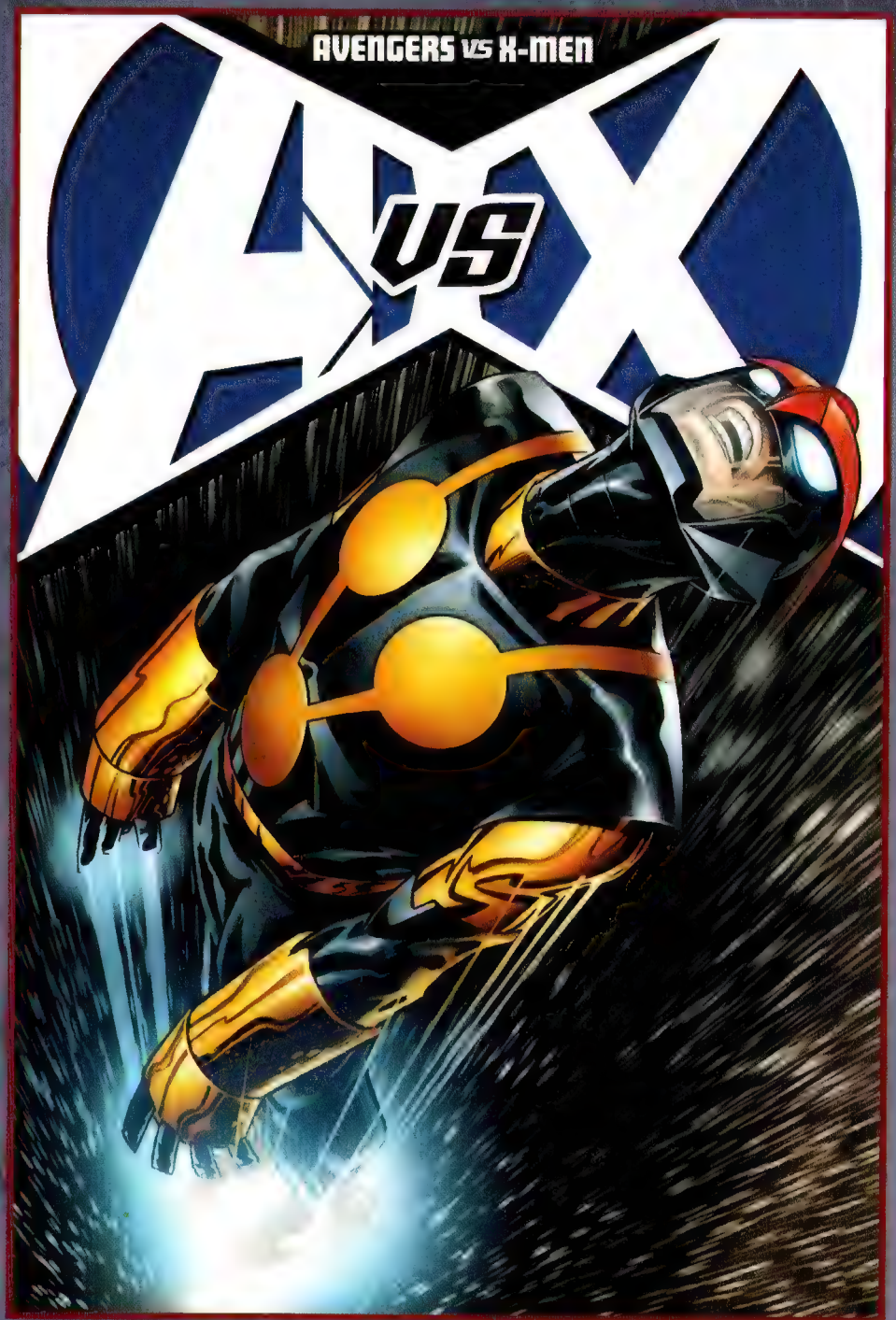

Capa de *Avengers Vs. X-Men Infinite 1*. Arte de Joe Quesada & Richard Isanove.

GALERIA DE CAPAS

Capa de *Avengers Vs. X-Men: Versus 1*. Arte de Adam Kubert & Laura Martin.

GALERIA DE CAPAS

Capa de *Avengers Vs. X-Men: Versus 2*. Arte de Salvador Larroca & Rachelle Rosenberg.

GALERIA DE CAPAS

Capa de *Avengers Vs. X-Men: Versus 3*. Arte de Ed McGuinness.

GALERIA DE CAPAS

Capa de *Avengers Vs. X-Men: Versus 4*. Arte de Brandon Peterson.

GALERIA DE CAPAS

Capa de *Avengers Vs. X-Men: Versus 5*. Arte de Leinil Francis Yu & Marte Gracia.

GALERIA DE CAPAS

Capa de *Avengers Vs. X-Men: Versus 6*. Arte de Jim Cheung.

GALERIA DE CAPAS

Capa alternativa de *Avengers Vs. X-Men: Versus 1*. Arte de Stuart Immonen.

GALERIA DE CAPAS

Capa alternativa de *Avengers Vs. X-Men: Versus 2*. Arte de Stuart Immonen.

GALERIA DE CAPAS

Capa alternativa de *Avengers Vs. X-Men: Versus 3*. Arte de Terry Dodson.

GALERIA DE CAPAS

Capa alternativa de *Avengers Vs. X-Men: Versus 6*. Arte de Stuart Immonen.

GALERIA DE CAPAS

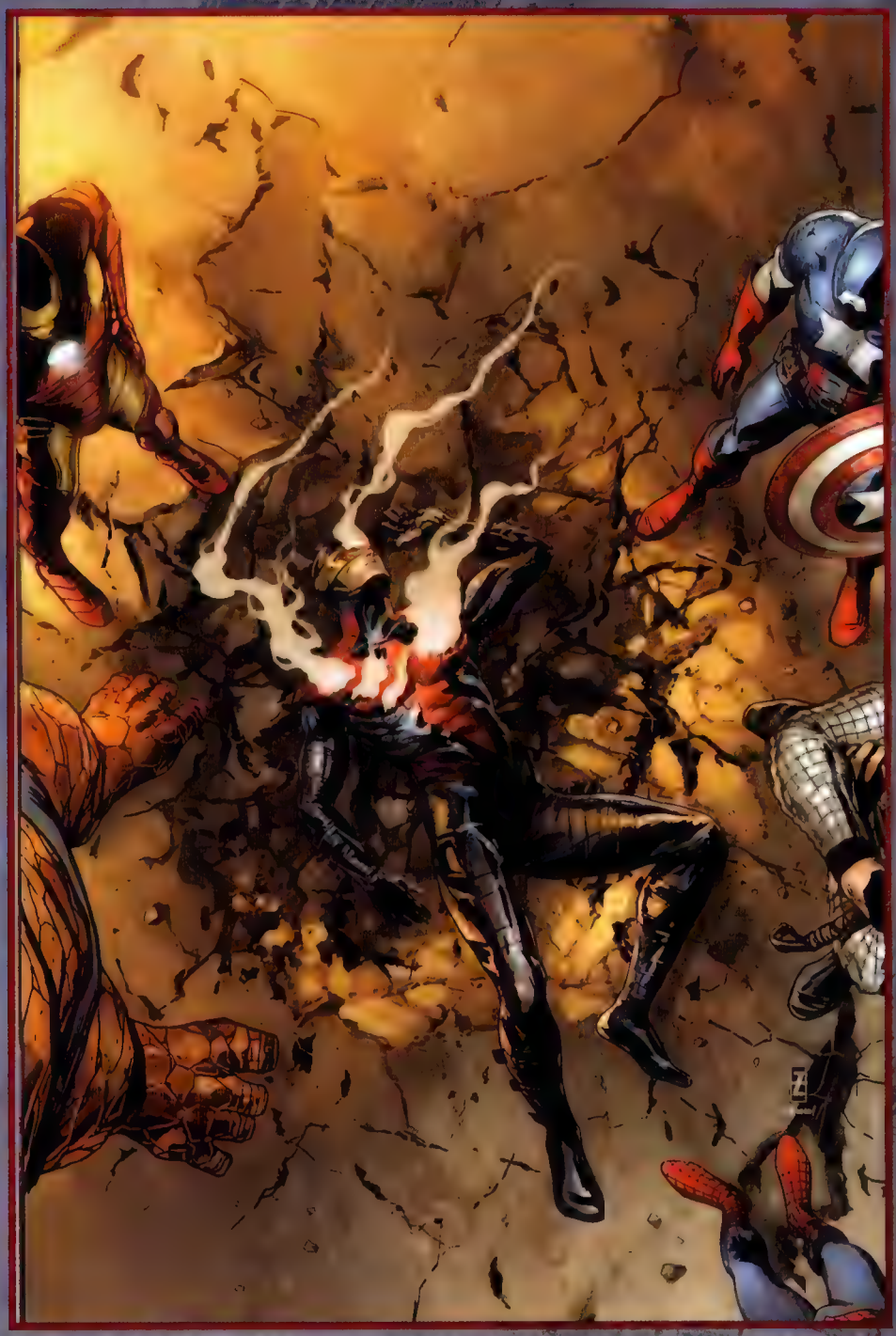

Capa de *Avengers Vs. X-Men: Consequences 1*. Arte de Patrick Zircher & Dommo Sanchez Aymara.

GALERIA DE CAPAS

Capa de *Avengers Vs. X-Men: Consequences* 2. Arte de Ron Garney & Jason Keith.

GALERIA DE CAPAS

Capa de *Avengers Vs. X-Men: Consequences 3*. Arte de Ron Garney & Jason Keith.

GALERIA DE CAPAS

Capa de *Avengers Vs. X-Men: Consequences 4*. Arte de Salvador Larroca & David Curiel.

Galeria de Capas

Capa de *Avengers Vs. X-Men: Consequences 5.* Arte de Salvador Larroca & David Curiel.

GALERIA DE CAPAS

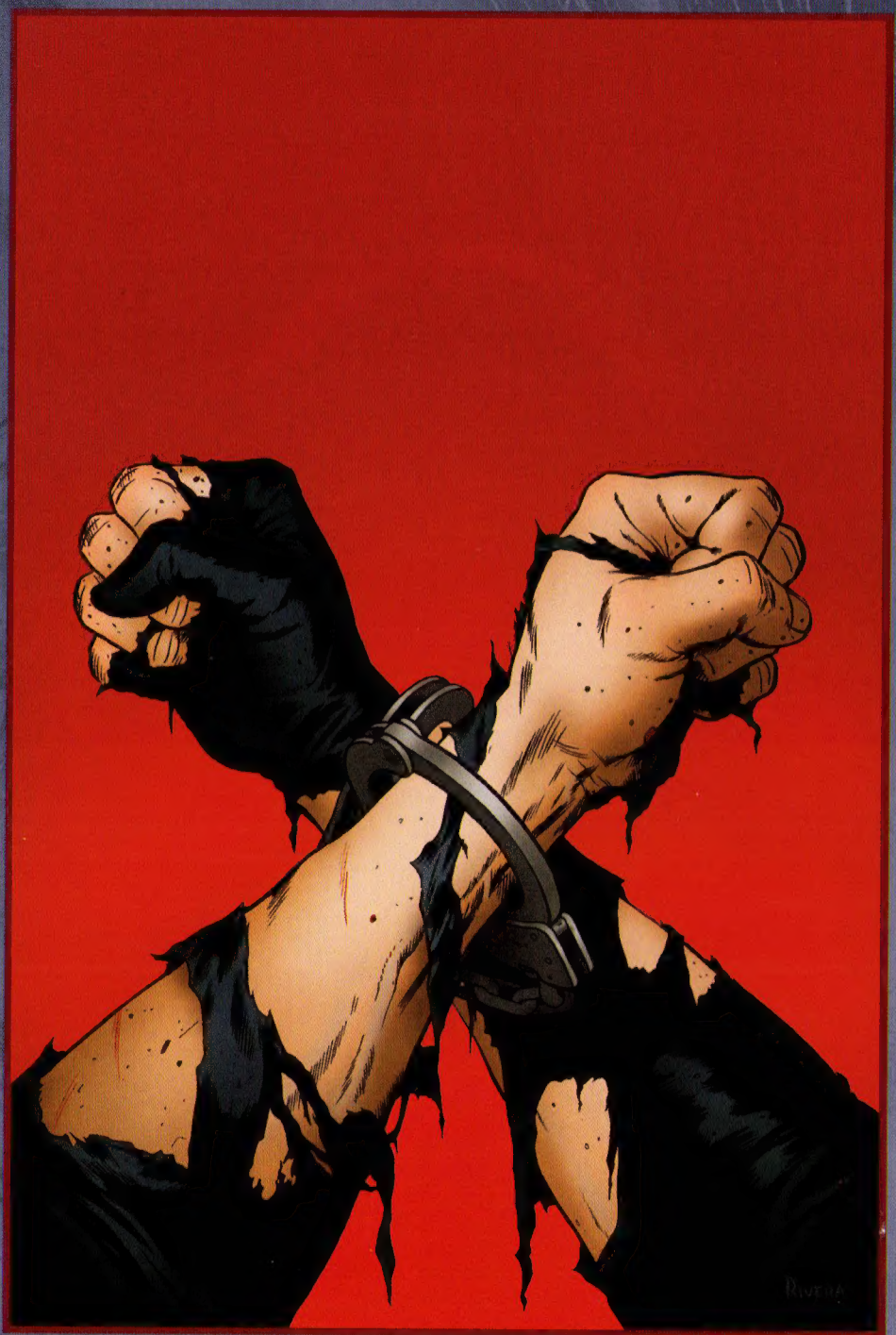

Capa alternativa de *Avengers Vs. X-Men: Consequences 1.* Arte de Paolo Rivera.

O CONFRONTO ENTRE SUPER-HERÓIS QUE MUDOU A CARA DA MARVEL

Conhecida em todo o cosmo como uma entidade que carrega em si o poder da vida e da morte, a Força Fênix está a caminho da Terra — e os Vingadores pretendem detê-la. Mas Ciclope e seus X-Men têm outras ideias para ela. Enquanto o Capitão América encara a Fênix como uma força destruidora, Ciclope a considera a última chance de salvação de sua espécie. As duas maiores superequipes da Casa das Ideias entram em guerra, e a hospedeira escolhida pela Fênix — Esperança Summers — está no epicentro do conflito. Com o destino da jovem messias mutante pendendo na balança, Vingadores e X-Men precisam decidir até onde estão dispostos a chegar para defender seu ponto de vista.

Os mais célebres roteiristas da Marvel se unem a uma equipe de artistas de ponta para trazer a você uma épica saga que abalou o mundo dos quadrinhos!

Este volume de **692 páginas** reúne histórias originalmente publicadas em *Point One; Avengers Vs. X-Men 0-12; Avengers Vs. X-Men: Vs. 1-6; Avengers Vs. X-Men: Infinite 1, 6* e *10* e *Avengers Vs. X-Men: Consequences 1-5.*

ISBN 978-85-8368-296-7
01
9 788583 682967

MARVEL

© 2018 MARVEL